

Index
=
Citadele

Citadele Index

Результаты опроса
предпринимателей Латвии

Июнь 2011 года

СОДЕРЖАНИЕ

Описание исследования	3
Разъяснение терминов	4
Главные выводы	5
Графическое изображение результатов	9
Изменения Citadele Index с первого квартала 2004 года	10
Изменения индексов Citadele Index настоящего и будущего с первого квартала 2004 года	11
Изменения подиндексов Citadele Index с первого квартала 2004 года	12
Изменения Citadele Index в разных группах предприятий с первого квартала 2004 года	14
1. Индексы оценки общей экономической активности страны	20
2. Индексы оценки экономической активности представленных отраслей	27
3. Индексы оценки конкуренции в представленной отрасли	34
4. Индексы оценки оборота предприятия	41
5. Индексы оценки рентабельности предприятия	48
6. Индексы оценки финансового состояния предприятия	55
7. Индексы оценки числа работников на предприятии	62
8. Индексы оценки объёма инвестиций на предприятии	69
Приложения	76
Техническая информация исследования	77
Профиль опрошенных предприятий	79
Методология расчета Citadele Index	80
Анкета опроса	82

ОПИСАНИЕ ИССЛЕДОВАНИЯ

С начала 2004 года один раз в квартал проводится исследование, по результатам которого рассчитывается Citadele Index (ранее Parex Index). В основе исследования – опрос руководителей предприятий Латвии различных отраслей и разной величины. Во время опроса выясняются оценка предпринимателями существующей ситуации и прогноз на следующие 6 месяцев по таким вопросам, как общая экономическая активность в стране и в отрасли, которую представляет опрашиваемый предприниматель, а также по таким показателям деятельности предприятия как рентабельность, оборот, финансовое положение, количество работников, объём инвестиций и уровень конкуренции в отрасли. Citadele Index рассчитывается, исходя из оценки, данной предпринимателями по вышеперечисленным вопросам.

Всего при проведении исследования опрашиваются руководители 750 предприятий, которые выбираются в соответствии с квотой выборки. Квоты респондентов определяются на основе кода NACE основной деятельности предприятия, и они пропорциональны тому, насколько велик вклад предприятий, представляющих каждый код NACE, в общую величину Внутреннего валового продукта Латвии (ВВП). Например, если какая-то отрасль составляет наибольшую часть ВВП Латвии, то в этой области деятельности будет опрошено сравнительно больше предпринимателей. Каждый год количество предприятий в каждой квоте пересчитывается, на основании свежих данных о структуре ВВП, опубликованных Центральным статистическим управлением Латвии (ЦСУ). Для создания выборки опроса используется во первых база данных предпринимателей, которую, используя выше упомянутые параметры, подготавливает ЦСУ, и во – вторых отдельные адреса, полученные из публично доступных баз данных.

Опрос проводится с использованием двух методов: телефонных интервью и web – опроса. Респондентам дается возможность выбрать ту форму интервью, которая им удобна. Выборку респондентов образуют участники ранее проведённых опросов, согласившиеся участвовать в последующих исследованиях, и респонденты, выбранные по принципу случайного отбора.

Июнь 2011 года является уже двадцать девятым кварталом, в котором получена информация о настроении предпринимателей Латвии. Следует отметить, что колебания индекса точно отображают изменения в настроении предпринимателей Латвии, и что в течение уже семи лет было доказано, что колебания индекса являются опережающими и коррелируют с отдельными макроэкономическими показателями Латвии.

РАЗЪЯСНЕНИЕ ТЕРМИНОВ

Код NACE – код, который характеризует главный вид деятельности и на основании которого предприятие классифицировано в Центральном статистическом управлении (ЦСУ) Латвии; применяется редакция классификации NACE, по которой ЦСУ обобщает статистику о внутреннем валовом продукте по видам деятельности (редакция NACE 1.1.).

ОТРАСЛЬ

Производственные отрасли коды NACE: A, B, C, D, E

Отрасли торговли коды NACE: G

Строительные отрасли коды NACE: F

Отрасли услуг коды NACE: H, I, J, K, M, N, O

ОБОРОТ – финансовый оборот предприятия на протяжении последнего финансового года. Все предприятия в соответствии величиной их оборота разделены на пять равных групп – квинтилей. В каждом отчете исследования происходит перерасчёт квинтиля в зависимости от ответов респондентов: 1-ый квинтиль охватывает предприятия с наименьшим оборотом, а 5-ый квинтиль – предприятия с наибольшим оборотом.

Июнь 2011 года

1-ый квинтиль (наименьший оборот)	До Ls 15 000
2-ой квинтиль	Ls 15 001 – 50 000
3-ий квинтиль	Ls 50 001 – 150 000
4-ый квинтиль	Ls 150 001 – 700 000
5-ый квинтиль (наибольший оборот)	Ls 700 001 и более

ВЕЛИЧИНА ПРЕДПРИЯТИЯ

Микропредприятия – число работников 1 – 9;

Малые предприятия – число работников 10 – 49;

Средние предприятия – число работников 50 – 249;

Большие предприятия – число работников 250 и более.

РЕГИОН – деление на регионы (Рига, Рижский регион, Видземе, Курземе, Земгале, Латгале) согласно правилам Кабинета министров о статистических регионах.

ТИП НАСЕЛЁННОГО ПУНКТА

Рига – город Рига;

Другой город – другие города Латвии;

Село – остальная территория Латвии.

Главные выводы

ГЛАВНЫЕ ВЫВОДЫ

Citadele Index (CX)

Основной задачей исследования является вычисление единого индекса, который характеризует оценку латвийскими предпринимателями экономической ситуации в стране. Если CX индекс (также, как и образующие его подиндексы) выше границы в 50 пунктов, то это свидетельствует об оптимизме предпринимателей (улучшилось/улучшится, увеличилось/увеличится) в оценке общей ситуации (или конкретного вопроса), а если он не достигает границы в 50 пунктов, то есть основание говорить об пессимизме (уменьшилось/уменьшится, ухудшилось/ухудшится).

Так как это является двадцать девятым исследованием подобного рода, это означает, что имеется возможность следить за колебаниями индекса на протяжении уже семи лет. На страницах 10 и 11 показана динамика CX и индексов настоящего и будущего, на страницах 12 и 13 отображены изменения подиндексов CX, в свою очередь на страницах 14–19 отображены изменения CX в различных группах предприятий.

Согласно результатам исследования **в июне 2011-го года значение индекса Citadele Index составляет 50.77 пунктов и после 2-ух кварталного перерыва оно опять превышает границу в 50 пунктов. Тем самым можно утверждать, что настроение Латвийских предпринимателей в данный момент характеризуется как осмотрительно оптимистичное.** По сравнению с мартом 2011-го года, значение индекса увеличилось на 2.41 пункта, что нужно оценивать как средневысокий прирост.

При рассмотрении значений индекса Citadele Index в разных отраслях народного хозяйства, замечено, что в июне 2011-го года значение индекса превышает границу в 50 пунктов в группах предприятий, работающих в производстве (значение индекса: 52.01 пункт), торговле (51.09) и услугах (50.32), а в группе предприятий, работающих в строительстве, значение индекса не достигает этой границы (49.14). В отраслях производства, торговли и услуг значение индекса в течение квартала выросло на 2–3 пункта, а в группе предприятий, работающих в строительстве – только на 0.55 пункта.

Относительно значений индекса в группах предприятий в зависимости от количества их работников, нужно отметить, что в июне 2011-го года, также как и в марте, значение индекса превышает границу в 50 пунктов в группе больших, средних, а также малых предприятий, в то время как в группе микропредприятий оно всё ещё немного меньше 50 пунктов (большие предприятия: 57.79; средние предприятия: 57.05; малые предприятия: 53.13; микропредприятия: 48.86). Нужно отметить, что в группе микропредприятий в течение квартала значение индекса выросло на 2.35 пункта, что является средневысоким приростом.

Относительно разделения групп предприятий по величине их оборота, в июне 2011-го года границу в 50 пунктов превышает предприятия, оборот которых соответствует 3-му, 4-му и 5-му квинтилю (значения индекса соответственно 50.56, 53.14 и 56.34), а в группах предприятий со сравнительно меньшим оборотом (т.е., оборот, который соответствует 1-ому и 2-ому квинтилю) значение индекса меньше 50 пунктов (соответственно 46.86 и 49.57). Важно отметить, что в марте 2011-го года границу в 50 пунктов значение индекса превышало только в группах предприятий 4-го и 5-го квинтиля, а в этом квартале, как уже упоминалось, также и в группе предприятий, оборот которых соответствует 3-му квинтилю, значение индекса выше 50 пунктов. По

сравнению с мартом 2011-го года, значение индекса более или менее увеличилось во всех группах предприятий по величине их оборота.

При рассмотрении значений индекса в группах предприятий по происхождению капитала, замечено, что, как и в двух предыдущих кварталах, также и в июне 2011-го года в группе предприятий, в которых представлен только местный капитал, значение индекса по-прежнему ниже границы в 50 пунктов, однако, оно только немного меньше 50 пунктов (49.80 пункта; прирост на 2.37 пункта, по сравнению с мартом 2011-го года). Также как в нескольких предыдущих кварталах, в группах предприятий, в которых представлен иностранный капитал, значение индекса выше границы в 50 пунктов (предприятия, в которые вложен только иностранный капитал: 60.02; предприятия, в которые вложен как местный, так и иностранный капитал: 55.94; в течение квартала значение индекса в этих группах увеличилось на 2–3 пункта).

При рассмотрении результатов исследования в региональном разрезе, замечено, что в июне 2011-го года значение индекса превышает границу в 50 пунктов в группах предприятий в Риге, Видземе, Земгале и Курземе, а в группах предприятий Рижского региона и Латгале оно ниже границы в 50 пунктов (Рига: 51.73; Видземе: 51.14, Земгале: 51.13, Курземе: 50.29, Рижский регион: 49.21, Латгале: 47.03). В течение квартала значения индекса увеличились на 2–5 пунктов, кроме Латгальского региона, где значение индекса увеличилось только на 0.33 пункта.

При рассмотрении значений индекса по местонахождению предприятий, нужно отметить, что в июне 2011-го года значение индекса превышает границу в 50 пунктов в группах предприятий, которые работают в Риге и сельской местности (соответственно 51.73 и 51.54 пункта), в то время как в группе предприятий, которые работают в других городах, оно ниже границы в 50 пунктов (49.29 пункта).

Индексы Citadele Index настоящего и будущего (стр. 11)

Анализируя колебания индексов Citadele Index настоящего и будущего (где индекс настоящего отражает оценку предпринимателями существующей ситуации, а индекс будущего – прогноз на ближайшие шесть месяцев), замечено, что в июне 2011-ого года увеличились как индекс настоящего, так и индекс будущего, однако индекс настоящего всё ещё ниже границы в 50 пунктов, в то время как индекс будущего также как и в марте 2011-го года эту границу превышает.

В июне 2011-го года значение индекса Citadele Index настоящего составляет 48.18 пункта (по сравнению с мартом 2011-го года оно увеличилось на 4.01 пункта), а значение индекса будущего составляет 53.35 пункта (по сравнению с мартом 2011-го года, оно увеличилось сравнительно немного – на 0.81 пункта).

Значение индекса будущего свидетельствует, что в прогнозах Латвийских предпринимателей в отношении будущего сохраняется осмотрительный оптимизм, в то время как сравнительно высокий прирост индекса настоящего свидетельствует, что и нынешнюю ситуацию предприниматели оценивают не так критично как 3 месяца назад, хотя в целом эта оценка всё ещё скорее негативная.

Подиндексы Citadele Index (стр. 12 и 13)

СХ образуют 8 разных подиндексов (дополнительную информацию о них можно найти в приложении отчёта), за колебаниями которых важно наблюдать потому, что они определяют изменения общего индекса. Результаты исследования, проведенного в июне 2011-го года, свидетельствуют, что, по сравнению с мартом 2011-го года,

увеличились все значения подиндексов (подиндекс конкуренция в представленной отрасли увеличился минимально – на 0.07 пункта).

В июне 2011-го года, по сравнению с мартом 2011-го года, сравнительно больше выросли такие подиндексы как:

- *Общая экономическая активность в стране* (+4.99);
- *Экономическая активность в представленной отрасли* (+3.52).

Сравнительно меньший прирост показали следующие подиндексы:

- *Оборот предприятия* (+2.42);
- *Объём инвестиций на предприятии* (+2.40);
- *Финансовое положение предприятия* (+2.02);
- *Рентабельность предприятия* (+2.00);
- *Число работников на предприятии* (+1.81).

Подиндекс конкуренция в представленной отрасли, как уже было сказано, увеличился только на 0.07 пункта.

В июне 2011-го года уже значения 6-ти подиндексов превышает границу в 50 пунктов (в марте 2011-го года и в декабре 2010-го года эту границу превышали только 2 подиндекса):

- *Конкуренция в представленной отрасли* (56.09);
- *Объём инвестиций на предприятии* (52.56);
- *Экономическая активность в отрасли* (51.13);
- *Общая экономическая активность в стране* (50.90);
- *Оборот предприятия* (50.38);
- *Число работников на предприятии* (50.19).

В свою очередь границы в 50 пунктов не достигли такие подиндексы как:

- *Финансовое положение предприятия* (48.89);
- *Рентабельность предприятия* (48.27).

Графическое изображение результатов

Изменения Citadele Index с первого квартала 2004 года

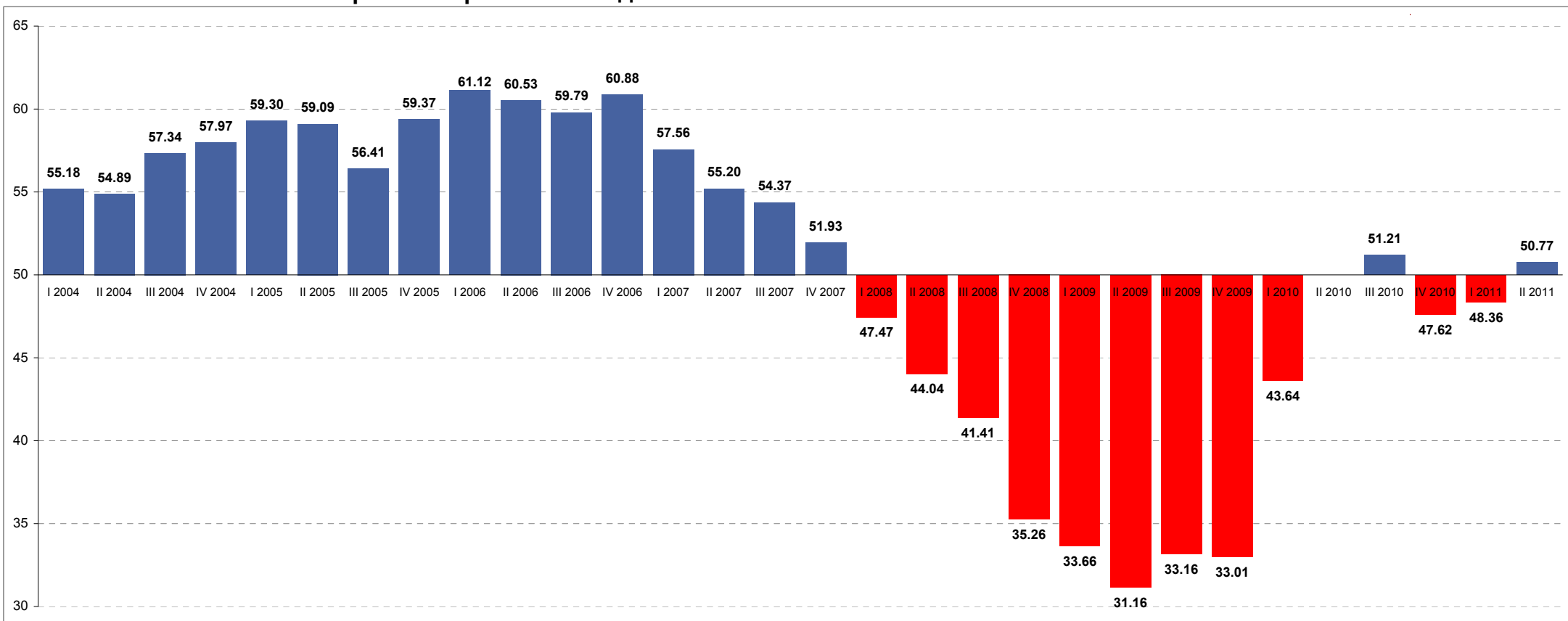

	I 2004	II 2004	III 2004	IV 2004	I 2005	II 2005	III 2005	IV 2005	I 2006	II 2006	III 2006	IV 2006	I 2007	II 2007	III 2007	IV 2007	I 2008	II 2008	III 2008	IV 2008	I 2009	II 2009	III 2009	IV 2009	I 2010	II 2010	III 2010	IV 2010	I 2011	II 2011
Все респонденты	55.18*	54.89	57.34	57.97	59.30	59.09	56.41	59.37	61.12	60.53	59.79	60.88	57.56	55.20	54.37	51.93	47.47	44.04	41.41	35.26	33.66	31.16	33.16	33.01	43.64	51.21	47.62	48.36	50.77	
		-0.29**	2.45	0.63	1.33	-0.21	-2.68	2.96	1.75	-0.59	-0.74	1.09	-3.32	-2.36	-0.83	-2.44	-4.47	-3.42	-2.64	-6.15	-1.60	-2.49	2.00	-0.14	10.63	7.57	-3.59	0.74	2.41	

* - значение индекса в соответствующем квартале

** - колебания индекса, сравнивая два квартала

База: все респонденты, n=750

Изменения индексов Citadele Index настоящего и будущего с первого квартала 2004 года

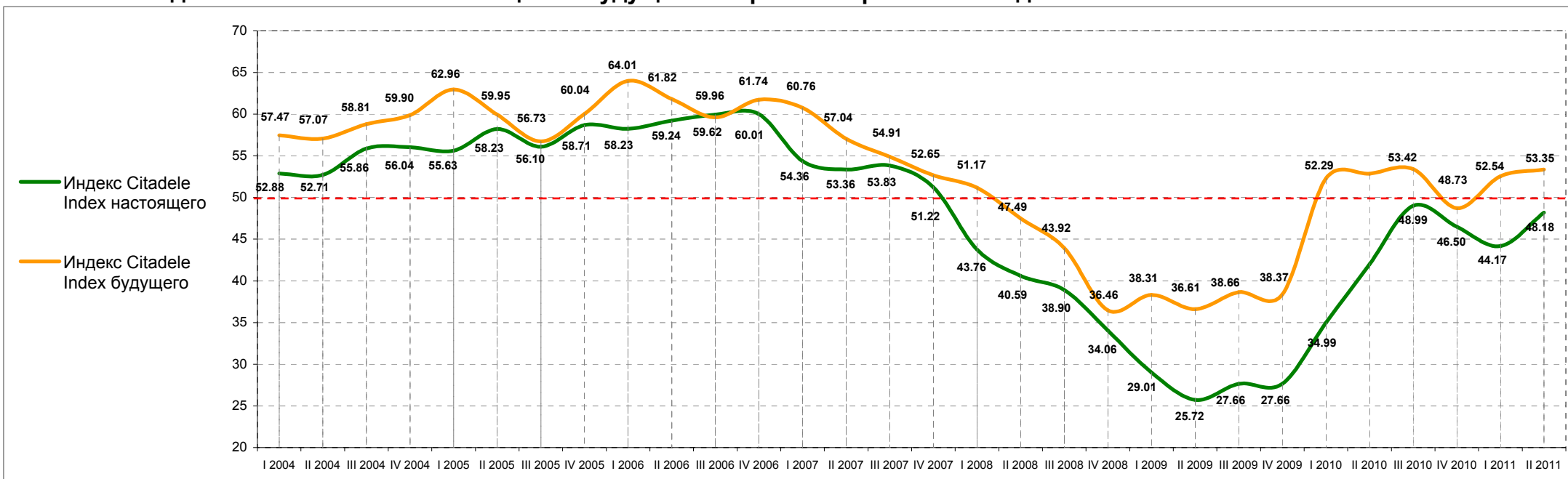

	I 2004	II 2004	III 2004	IV 2004	I 2005	II 2005	III 2005	IV 2005	I 2006	II 2006	III 2006	IV 2006	I 2007	II 2007	III 2007	IV 2007	I 2008	II 2008	III 2008	IV 2008	I 2009	II 2009	III 2009	IV 2009	I 2010	II 2010	III 2010	IV 2010	I 2011	II 2011
Индекс Citadele Index настоящего	52.88	52.71	55.86	56.04	55.63	58.23	56.10	58.71	58.23	59.24	59.96	60.01	54.36	53.36	53.83	51.22	43.76	40.59	38.90	34.06	29.01	25.72	27.66	27.66	34.99	48.99	46.50	44.17	48.18	
Индекс Citadele Index будущего	57.47	57.07	58.81	59.90	62.96	59.95	56.73	60.04	64.01	61.82	59.62	61.74	60.76	57.04	54.91	52.65	51.17	47.49	43.92	36.46	38.31	36.61	38.66	38.37	52.29	53.42	48.73	52.54	53.35	
Изменение	-0.17	3.15	0.17	-0.40	2.59	-2.13	2.61	-0.47	1.00	0.72	0.05	-5.65	-1.00	0.48	-2.61	-7.46	-3.17	-1.70	-4.84	-5.05	-3.29	1.94	0.00	7.33	14.00	-2.49	-2.33	4.01		

Индекс Citadele Index настоящего рассчитывается на основании оценки предпринимателями изменений разных аспектов экономической ситуации в стране в целом, в их отрасли и на предприятии за предыдущие 6 месяцев

Индекс Citadele Index будущего рассчитывается на основании прогнозов предпринимателями изменений разных аспектов экономической ситуации в стране в целом, в их отрасли и на предприятии за следующие 6 месяцев

База: все респонденты, n=750

Изменения подиндексов Citadele Index с первого квартала 2004 года

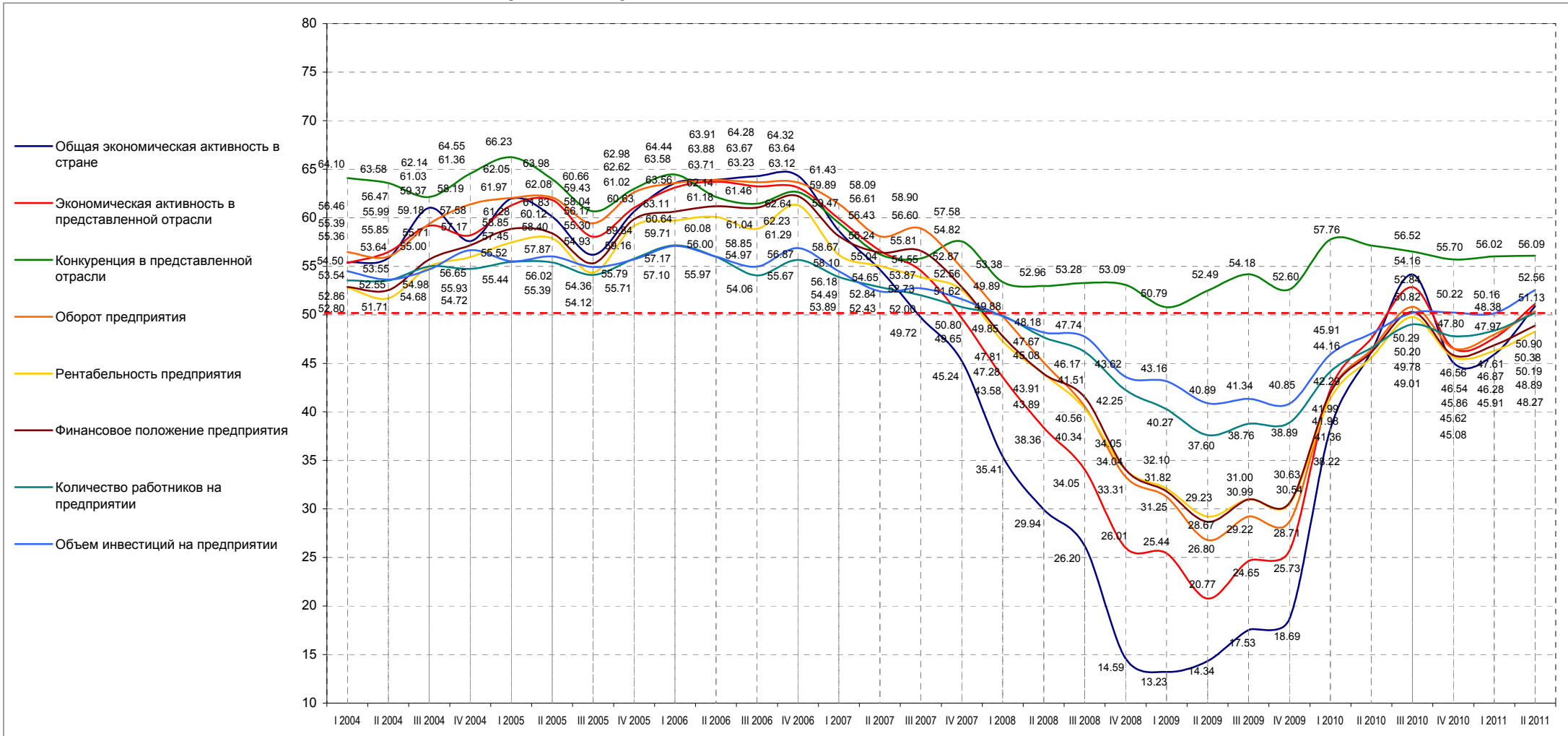

База: все респонденты, n=750

Изменения подиндексов Citadele Index с первого квартала 2004 года

Подиндексы	I 2004	II 2004	III 2004	IV 2004	I 2005	II 2005	III 2005	IV 2005	I 2006	II 2006	III 2006	IV 2006	I 2007	II 2007	III 2007	IV 2007	I 2008	II 2008	III 2008	IV 2008	I 2009	II 2009	III 2009	IV 2009	I 2010	III 2010	IV 2010	I 2011	II 2011
Общая экономическая активность в стране	55.39	55.85	61.03	57.58	61.97	60.12	56.17	60.63	63.58	63.91	64.28	64.32	58.67	54.65	49.72	45.24	35.41	29.94	26.20	14.59	13.23	14.34	17.53	18.69	38.22	54.16	45.08	45.91	50.90
		0.46	5.18	-3.45	4.39	-1.85	-3.95	4.46	2.94	0.33	0.37	0.04	-5.66	-4.02	-4.92	-4.48	-9.83	-5.47	-3.74	-11.61	-1.36	1.11	3.18	1.16	19.53	15.93	-9.07	0.83	4.99
Экономическая активность в представленной отрасли	55.36	56.47	59.18	58.19	61.28	61.83	58.04	61.02	63.11	63.71	63.23	63.12	59.89	56.61	54.55	49.65	43.58	38.36	34.05	26.01	25.44	20.77	24.65	25.73	42.29	52.84	46.56	47.61	51.13
		1.11	2.71	-0.99	3.09	0.55	-3.79	2.98	2.09	0.60	-0.48	-0.11	-3.23	-3.28	-2.06	-4.89	-6.07	-5.22	-4.32	-8.04	-0.57	-4.66	3.88	1.08	16.56	10.55	-6.29	1.05	3.52
Конкуренция в представленной отрасли	64.10	63.58	62.14	64.55	66.23	63.98	60.66	62.98	64.44	62.14	61.46	62.64	59.47	56.24	55.81	57.58	53.38	52.96	53.28	53.09	50.79	52.49	54.18	52.60	57.76	56.52	55.70	56.02	56.09
		-0.52	-1.44	2.41	1.68	-2.25	-3.32	2.32	1.46	-2.30	-0.68	1.18	-3.17	-3.23	-0.43	1.77	-4.20	-0.42	0.32	-0.19	-2.30	1.70	1.69	-1.57	5.15	-1.23	-0.83	0.32	0.07
Оборот предприятия	56.46	55.99	59.37	61.36	62.05	62.08	59.43	62.62	63.56	63.88	63.67	63.64	61.43	58.09	58.90	54.82	49.88	45.08	40.56	33.31	31.25	26.80	29.22	28.71	41.99	50.82	46.54	47.97	50.38
		-0.47	3.37	2.00	0.69	0.03	-2.65	3.19	0.94	0.33	-0.22	-0.03	-2.21	-3.33	0.81	-4.08	-4.95	-4.80	-4.51	-7.26	-2.06	-4.45	2.42	-0.51	13.29	8.83	-4.28	1.43	2.42
Рентабельность предприятия	52.80	51.71	54.98	55.93	57.45	57.87	54.36	59.16	59.71	60.08	58.85	61.29	56.18	55.04	53.87	52.56	47.28	43.89	40.34	34.04	32.10	29.23	31.00	30.54	41.36	49.78	45.62	46.28	48.27
		-1.09	3.27	0.96	1.51	0.43	-3.52	4.81	0.54	0.37	-1.23	2.44	-5.12	-1.14	-1.16	-1.31	-5.28	-3.39	-3.55	-6.30	-1.94	-2.88	1.77	-0.46	10.82	8.42	-4.16	0.65	2.00
Финансовое положение предприятия	52.86	52.55	55.71	57.17	58.85	58.40	55.30	59.84	60.64	61.18	61.04	62.23	58.10	56.43	56.60	52.87	47.81	43.91	41.51	34.05	31.82	28.67	30.99	30.63	41.98	50.29	45.86	46.87	48.89
		-0.31	3.16	1.46	1.68	-0.45	-3.10	4.54	0.80	0.53	-0.13	1.18	-4.12	-1.68	0.17	-3.73	-5.06	-3.89	-2.40	-7.46	-2.23	-3.15	2.32	-0.37	11.35	8.31	-4.43	1.01	2.02
Количество работников предприятия	53.54	53.55	55.00	54.72	55.44	55.39	54.12	55.79	57.17	55.97	54.06	55.67	53.89	52.84	52.00	50.80	49.89	47.67	46.17	42.25	40.27	37.60	38.76	38.89	44.16	49.01	47.80	48.38	50.19
		0.01	1.45	-0.28	0.72	-0.06	-1.26	1.67	1.38	-1.19	-1.91	1.61	-1.78	-1.04	-0.84	-1.21	-0.90	-2.22	-1.50	-3.92	-1.98	-2.67	1.16	0.13	5.27	4.85	-1.22	0.58	1.81
Объем инвестиций на предприятия	54.50	53.64	54.68	56.65	55.52	56.02	54.93	55.71	57.10	56.00	54.97	56.87	54.49	52.43	52.73	51.62	49.85	48.18	47.74	43.62	43.16	40.89	41.34	40.85	45.91	50.20	50.22	50.16	52.56
		-0.86	1.04	1.97	-1.14	0.50	-1.09	0.79	1.39	-1.10	-1.03	1.90	-2.38	-2.06	0.30	-1.11	-1.76	-1.67	-0.44	-4.12	-0.45	-2.27	0.45	-0.49	5.06	4.29	0.02	-0.06	2.40

База: все респонденты, n=750

Изменения Citadele Index в разных группах предприятий с первого квартала 2004 года

Citadele Index в разных отраслях предпринимательства

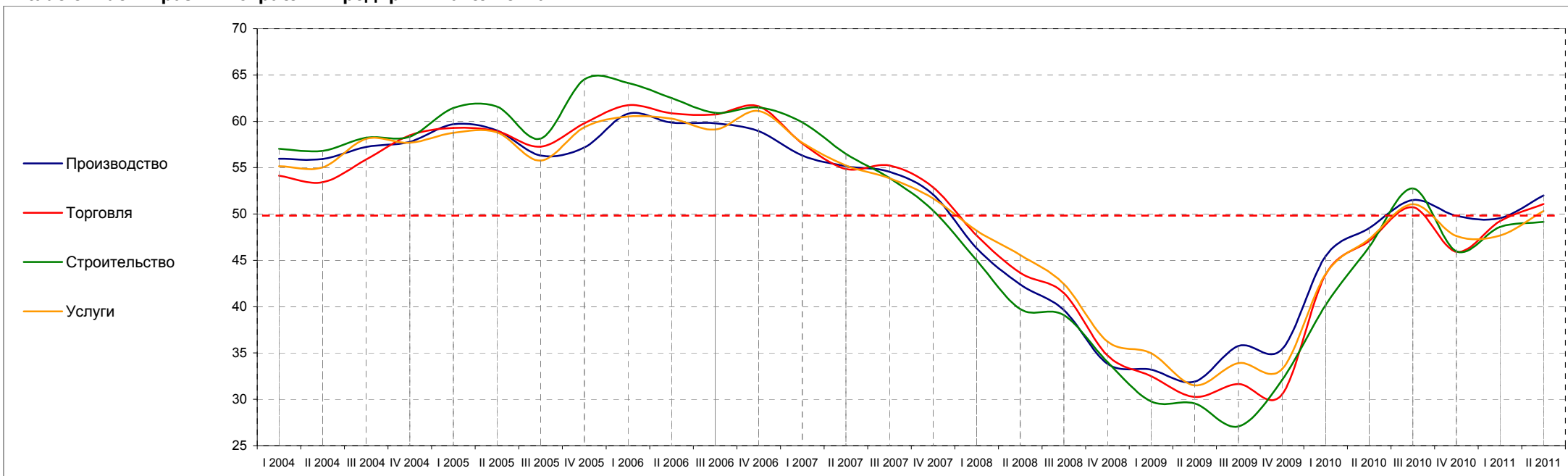

	I 2004	II 2004	III 2004	IV 2004	I 2005	II 2005	III 2005	IV 2005	I 2006	II 2006	III 2006	IV 2006	I 2007	II 2007	III 2007	IV 2007	I 2008	II 2008	III 2008	IV 2008	I 2009	II 2009	III 2009	IV 2009	I 2010	III 2010	IV 2010	I 2011	II 2011
Производство	55.96	55.93	57.24	57.79	59.68	59.01	56.31	57.17	60.82	59.86	59.78	58.94	56.31	55.15	54.56	52.10	46.29	42.39	39.63	33.84	33.22	31.91	35.75	35.41	45.45	51.51	49.80	49.56	52.01
	-0.03	1.31	0.54	1.90	-0.67	-2.70	0.86	3.65	-0.96	-0.08	-0.84	-2.63	-1.16	-0.59	-2.46	-5.81	-3.91	-2.76	-5.79	-0.62	-1.31	3.84	-0.35	10.04	6.07	-1.71	-0.24	2.45	
Торговля	54.13	53.44	55.89	58.48	59.29	58.94	57.27	59.80	61.74	60.87	60.74	61.61	57.61	54.85	55.22	52.88	47.67	43.65	41.46	34.73	32.52	30.25	31.65	30.53	43.48	50.73	45.92	49.23	51.09
	-0.69	2.46	2.58	0.82	-0.35	-1.67	2.53	1.94	-0.87	-0.13	0.87	-4.00	-2.76	0.37	-2.34	-5.21	-4.01	-2.19	-6.73	-2.21	-2.26	1.40	-1.12	12.95	7.25	-4.81	3.30	1.86	
Строительство	57.04	56.80	58.23	58.34	61.43	61.59	58.14	64.53	64.14	62.51	60.93	61.48	59.89	56.49	53.88	50.38	44.99	39.74	39.08	34.05	29.78	29.56	27.08	32.08	40.17	52.75	45.97	48.59	49.14
	-0.24	1.43	0.10	3.09	0.16	-3.45	6.38	-0.39	-1.62	-1.59	0.55	-1.59	-3.39	-2.62	-3.50	-5.39	-5.25	-0.66	-5.03	-4.27	-0.22	-2.48	5.00	8.09	12.57	-6.78	2.62	0.55	
Услуги	55.17	55.04	58.10	57.68	58.77	58.80	55.75	59.35	60.52	60.29	59.10	61.13	57.68	55.23	53.85	51.68	48.20	45.58	42.45	36.23	34.99	31.52	33.91	33.25	43.53	51.06	47.62	47.68	50.32
	-0.13	3.06	-0.42	1.10	0.03	-3.05	3.60	1.17	-0.23	-1.19	2.03	-3.44	-2.45	-1.38	-2.17	-3.48	-2.63	-3.12	-6.23	-1.24	-3.47	2.39	-0.65	10.28	7.53	-3.44	0.06	2.64	

Базы: см. профиль опрошенных предприятий, стр. 79

Изменения Citadele Index в разных группах предприятий с первого квартала 2004 года

Citadele Index в зависимости от числа работников на предприятии

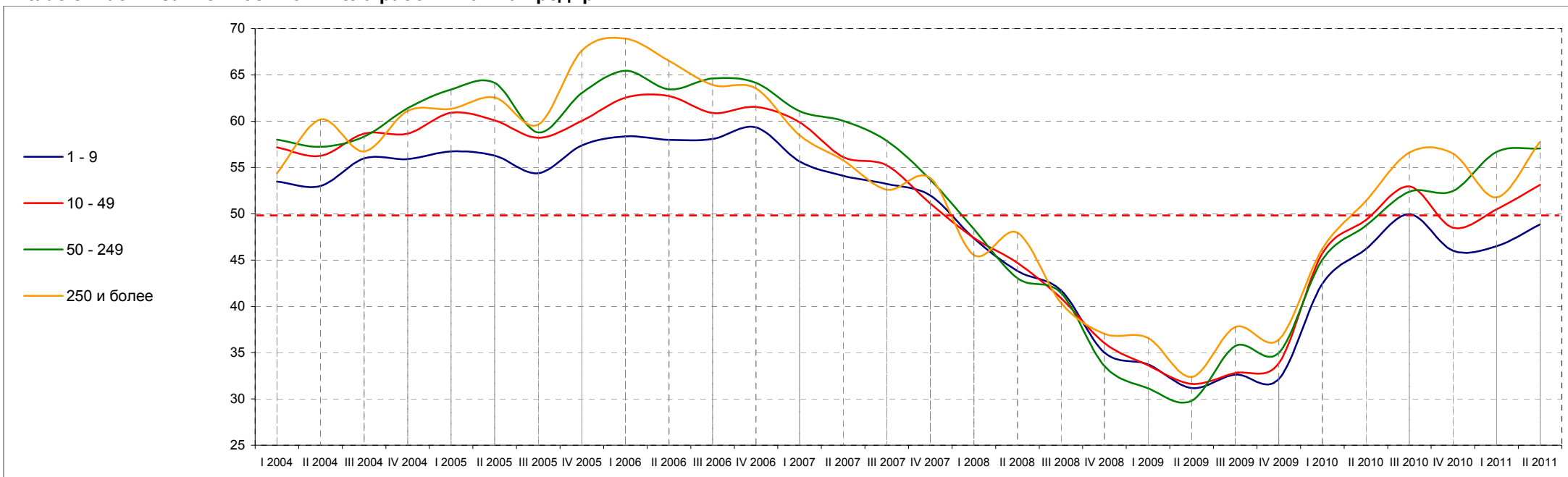

	I 2004	II 2004	III 2004	IV 2004	I 2005	II 2005	III 2005	IV 2005	I 2006	II 2006	III 2006	IV 2006	I 2007	II 2007	III 2007	IV 2007	I 2008	II 2008	III 2008	IV 2008	I 2009	II 2009	III 2009	IV 2009	I 2010	II 2010	III 2010	IV 2010	I 2011	II 2011
1 - 9 работников	53.48	53.01	55.98	55.92	56.75	56.28	54.39	57.39	58.35	57.98	58.08	59.33	55.65	54.11	53.22	51.99	47.35	43.82	41.71	35.00	33.73	31.18	32.64	32.16	42.45	49.96	46.03	46.50	48.86	
		-0.47	2.97	-0.06	0.83	-0.47	-1.89	3.01	0.96	-0.37	0.10	1.25	-3.68	-1.54	-0.89	-1.23	-4.64	-3.53	-2.11	-6.70	-1.27	-2.55	1.46	-0.48	10.29	7.51	-3.93	0.47	2.35	
10 - 49 работников	57.19	56.26	58.67	58.65	60.92	60.08	58.22	60.03	62.54	62.73	60.89	61.54	59.89	56.13	55.23	51.12	47.41	44.69	40.90	36.05	33.63	31.63	32.81	33.87	45.73	52.95	48.51	50.48	53.13	
		-0.93	2.41	-0.01	2.27	-0.85	-1.86	1.81	2.51	0.18	-1.84	0.65	-1.65	-3.76	-0.90	-4.12	-3.71	-2.71	-3.79	-4.85	-2.42	-2.00	1.17	1.06	11.86	7.22	-4.44	1.97	2.66	
50 - 249 работников	58.01	57.23	58.34	61.41	63.42	64.14	58.78	63.04	65.44	63.45	64.61	64.14	61.08	60.04	57.89	53.69	48.35	43.04	41.43	33.56	31.14	29.80	35.70	34.99	45.05	52.39	52.44	56.70	57.05	
		-0.78	1.11	3.07	2.01	0.72	-5.36	4.26	2.40	-2.00	1.16	-0.47	-3.06	-1.04	-2.14	-4.20	-5.35	-5.31	-1.60	-7.87	-2.42	-1.34	5.90	-0.71	10.06	7.34	0.05	4.25	0.35	
250 и более работников	54.38	60.19	56.73	61.12	61.35	62.57	59.65	67.63	68.92	66.52	63.93	63.53	58.50	55.79	52.60	53.85	45.56	47.94	40.37	37.04	36.60	32.37	37.77	36.40	46.21	56.61	56.51	51.79	57.79	
		5.81	-3.46	4.39	0.23	1.22	-2.92	7.98	1.29	-2.40	-2.60	-0.39	-5.03	-2.71	-3.19	1.25	-8.29	2.39	-7.58	-3.33	-0.44	-4.23	5.40	-1.37	9.81	10.39	-0.09	-4.72	6.00	

Базы: см. профиль опрошенных предприятий, стр. 79

Изменения Citadele Index в разных группах предприятий с первого квартала 2004 года

Citadele Index в зависимости от оборота предприятия

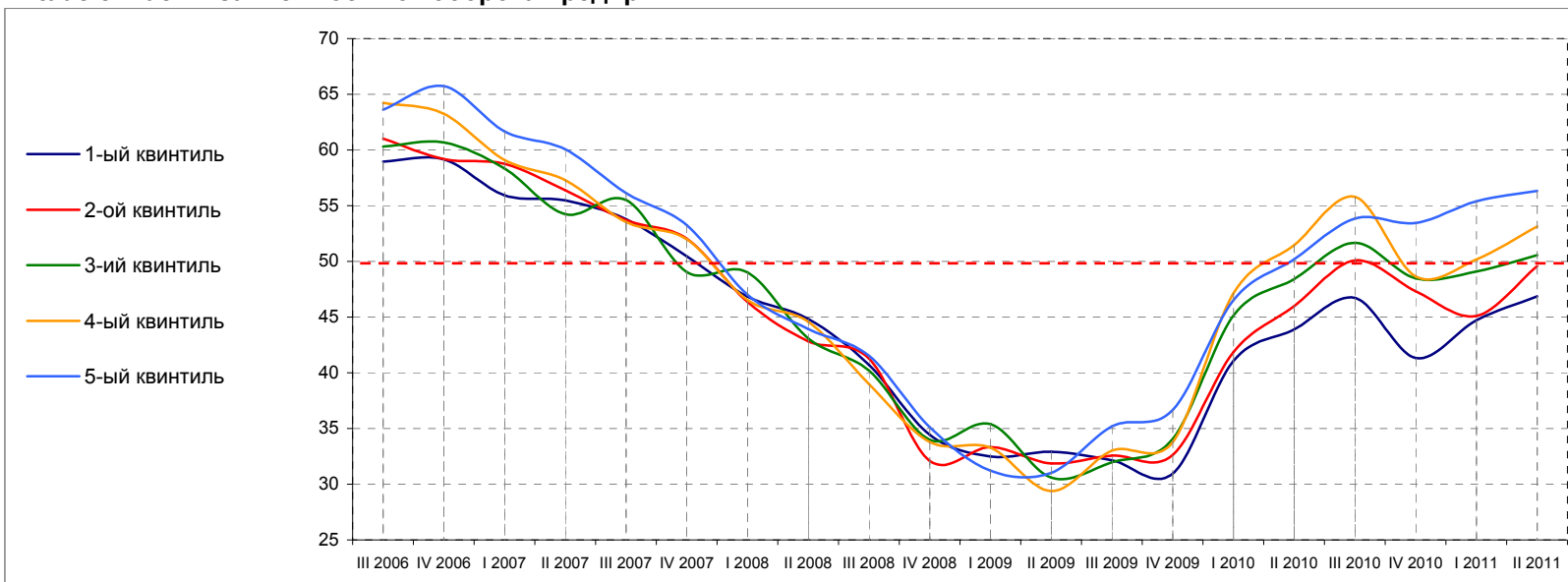

	III 2006	IV 2006	I 2007	II 2007	III 2007	IV 2007	I 2008	II 2008	III 2008	IV 2008	I 2009	II 2009	III 2009	IV 2009	I 2010	III 2010	IV 2010	I 2011	II 2011
1-ый квинтиль (наименьший оборот)	58.95	59.14	55.93	55.49	53.79	50.46	46.82	44.84	40.71	34.43	32.47	32.92	32.16	30.97	41.09	46.71	41.31	44.71	46.86
		0.19	-3.21	-0.44	-1.70	-3.33	-3.64	-1.98	-4.12	-6.28	-1.96	0.45	-0.76	-1.18	10.11	5.62	-5.40	3.39	2.15
2-ой квинтиль	61.01	59.17	58.77	56.39	53.69	52.02	46.36	42.83	41.27	32.09	33.34	31.87	32.56	32.64	41.86	50.10	47.32	45.12	49.57
		-1.85	-0.40	-2.38	-2.70	-1.67	-5.66	-3.54	-1.55	-9.18	1.24	-1.47	0.69	0.08	9.22	8.24	-2.78	-2.19	4.45
3-ий квинтиль	60.30	60.69	58.32	54.25	55.50	49.04	49.00	43.09	40.20	33.98	35.39	30.60	31.97	34.07	45.15	51.67	48.47	49.10	50.56
		0.39	-2.37	-4.07	1.25	-6.46	-0.04	-5.91	-2.90	-6.22	1.41	-4.78	1.36	2.11	11.08	6.52	-3.20	0.63	1.45
4-ый квинтиль	64.22	63.26	59.10	57.29	53.53	51.99	46.51	44.59	38.98	33.79	33.28	29.38	33.02	33.80	47.16	55.80	48.64	50.17	53.14
		-0.96	-4.16	-1.81	-3.75	-1.54	-5.47	-1.93	-5.60	-5.19	-0.51	-3.90	3.64	0.78	13.36	8.64	-7.15	1.53	2.97
5-ый квинтиль (наибольший оборот)	63.63	65.74	61.65	60.05	56.13	53.24	47.00	43.92	41.53	35.11	31.21	31.02	35.18	36.66	46.53	53.84	53.44	55.40	56.34
		2.11	-4.08	-1.61	-3.91	-2.90	-6.23	-3.09	-2.38	-6.43	-3.90	-0.19	4.16	1.48	9.87	7.30	-0.39	1.96	0.94

Базы: см. профиль опрошенных предприятий, стр. 79

Изменения Citadele Index в разных группах предприятий с первого квартала 2004 года

Citadele Index в зависимости от происхождения капитала предприятия

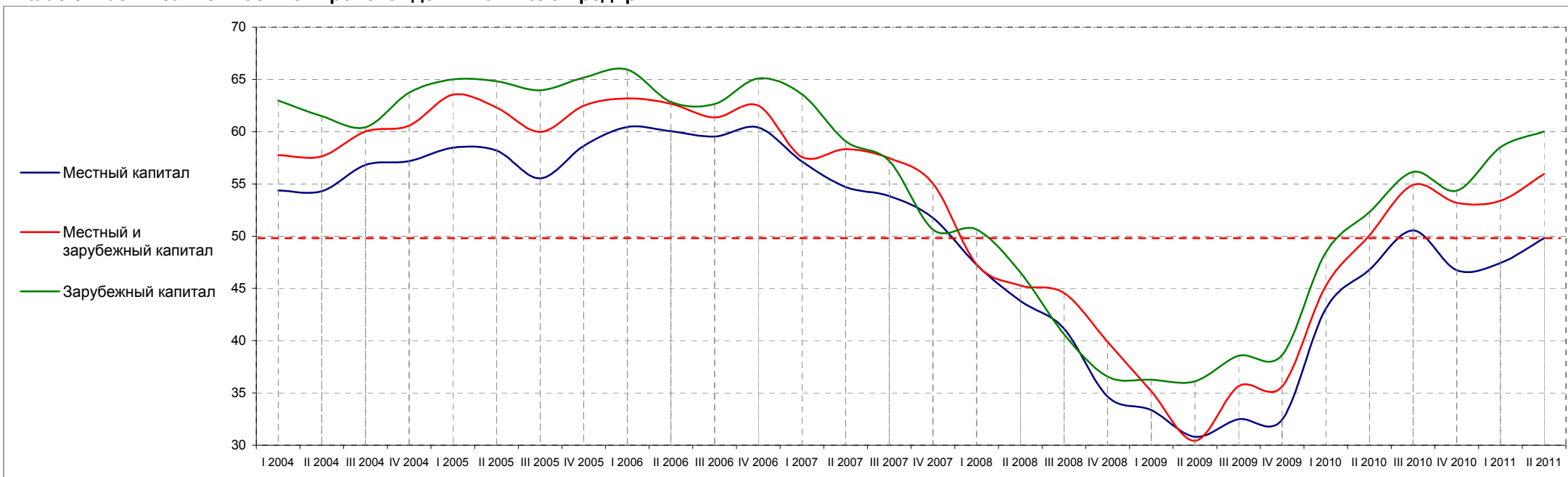

	I 2004	II 2004	III 2004	IV 2004	I 2005	II 2005	III 2005	IV 2005	I 2006	II 2006	III 2006	IV 2006	I 2007	II 2007	III 2007	IV 2007	I 2008	II 2008	III 2008	IV 2008	I 2009	II 2009	III 2009	IV 2009	I 2010	II 2010	III 2010	IV 2010	I 2011	II 2011
Местный капитал	54.36	54.30	56.82	57.16	58.47	58.20	55.52	58.65	60.44	60.04	59.53	60.39	57.14	54.70	53.84	51.76	47.26	43.80	41.17	34.66	33.35	30.79	32.50	32.44	43.05	50.55	46.73	47.43	49.80	
	-0.07	2.52	0.34	1.31	-0.27	-2.67	3.12	1.79	-0.40	-0.50	0.86	-3.25	-2.44	-0.86	-2.09	-4.49	-3.46	-2.63	-6.51	-1.31	-2.56	1.70	-0.06	10.61	7.50	-3.81	0.70	2.37		
Местный и зарубежный капитал	57.74	57.64	60.03	60.57	63.52	62.32	59.96	62.49	63.18	62.67	61.34	62.48	57.57	58.32	57.45	55.04	47.30	45.27	44.56	39.88	35.15	30.43	35.65	35.63	45.24	54.90	53.20	53.39	55.94	
	-0.11	2.39	0.55	2.95	-1.21	-2.35	2.53	0.69	-0.51	-1.33	1.13	-4.91	0.75	-0.87	-2.41	-7.73	-2.04	-0.70	-4.68	-4.73	-4.72	5.22	-0.02	9.61	9.66	-1.70	0.18	2.55		
Зарубежный капитал	62.97	61.47	60.42	63.73	64.99	64.81	63.96	65.17	65.94	62.84	62.64	65.08	63.57	59.09	57.20	50.64	50.63	46.53	40.63	36.55	36.27	36.13	38.57	38.63	48.44	56.15	54.34	58.51	60.02	
	-1.50	-1.05	3.31	1.26	-0.18	-0.85	1.21	0.77	-3.09	-0.20	2.44	-1.51	-4.49	-1.89	-6.56	-0.01	-4.09	-5.91	-4.08	-0.27	-0.15	2.44	0.06	9.81	7.71	-1.81	4.17	1.51		

Базы: см. профиль опрошенных предприятий, стр. 79

Изменения Citadele Index в разных группах предприятий с первого квартала 2004 года

Citadele Index в разных регионах страны

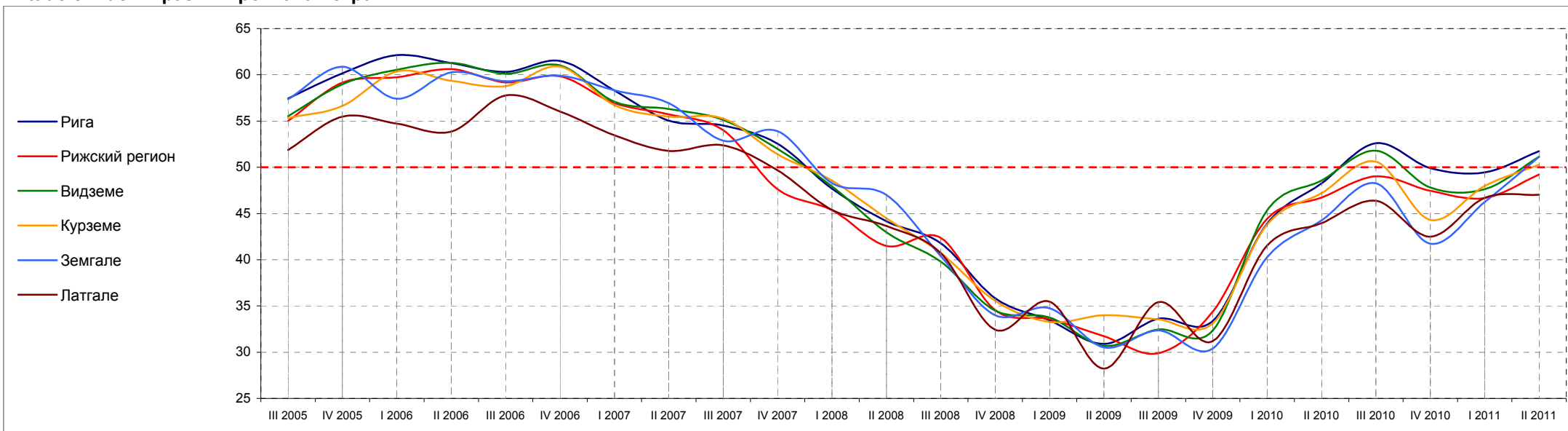

	III 2005	IV 2005	I 2006	II 2006	III 2006	IV 2006	I 2007	II 2007	III 2007	IV 2007	I 2008	II 2008	III 2008	IV 2008	I 2009	II 2009	III 2009	IV 2009	I 2010	II 2010	III 2010	IV 2010	I 2011	II 2011	
Рига	57.45	60.17	62.14	61.27	60.32	61.49	58.29	55.04	54.53	52.55	47.69	44.17	41.80	35.85	33.45	30.91	33.62	33.36	43.90	52.61	49.90	49.45	51.73		
		2.72	1.97	-0.86	-0.96	1.17	-3.20	-3.25	-0.52	-1.98	-4.86	-3.52	-2.37	-5.95	-2.40	-2.54	2.71	-0.26	10.55	8.71	-2.72	-0.45	2.29		
Рижский регион	55.03	59.15	59.74	60.62	59.18	59.84	56.93	55.72	54.00	47.62	45.36	41.48	42.35	34.56	33.58	31.73	29.90	34.37	44.43	49.01	47.45	46.67	49.21		
		4.12	0.59	0.87	-1.43	0.66	-2.91	-1.21	-1.72	-6.38	-2.26	-3.88	0.87	-7.79	-0.98	-1.85	-1.83	4.47	10.07	4.57	-1.55	-0.79	2.55		
Видземе	55.52	58.96	60.53	61.30	60.11	61.01	57.10	56.30	55.11	51.99	47.95	42.97	39.80	34.49	33.73	30.70	32.45	32.33	45.33	51.80	47.82	47.62	51.14		
		3.44	1.57	0.77	-1.18	0.89	-3.91	-0.79	-1.20	-3.12	-4.04	-4.98	-3.16	-5.31	-0.76	-3.03	1.75	-0.12	13.00	6.46	-3.98	-0.19	3.51		
Курземе	55.33	56.62	60.36	59.34	58.77	60.89	56.71	55.46	55.27	51.42	48.56	44.47	40.73	35.56	33.27	34.00	33.54	33.13	43.80	50.60	44.32	47.99	50.29		
		1.30	3.73	-1.01	-0.57	2.11	-4.17	-1.25	-0.19	-3.85	-2.86	-4.09	-3.74	-5.18	-2.29	0.74	-0.46	-0.41	10.68	6.80	-6.29	3.67	2.30		
Земгале	57.36	60.86	57.42	60.26	59.30	59.91	58.33	56.93	52.87	53.90	48.30	47.01	40.39	33.99	34.76	30.53	32.37	30.38	40.26	48.27	41.75	46.25	51.13		
		3.50	-3.43	2.84	-0.95	0.60	-1.58	-1.40	-4.06	1.03	-5.60	-1.29	-6.61	-6.40	0.77	-4.23	1.84	-1.98	9.88	8.00	-6.52	4.50	4.88		
Латгале	51.88	55.47	54.71	53.87	57.77	56.02	53.46	51.77	52.38	49.67	45.40	43.66	40.72	32.43	35.45	28.23	35.40	31.19	41.53	46.37	42.49	46.70	47.03		
		3.60	-0.76	-0.84	3.90	-1.75	-2.57	-1.69	0.61	-2.71	-4.27	-1.74	-2.93	-8.30	3.02	-7.22	7.18	-4.21	10.34	4.84	-3.89	4.22	0.33		

Базы: см. профиль опрошенных предприятий, стр. 79

Изменения Citadele Index в разных группах предприятий с первого квартала 2004 года

Citadele Index в зависимости от типа населённого пункта

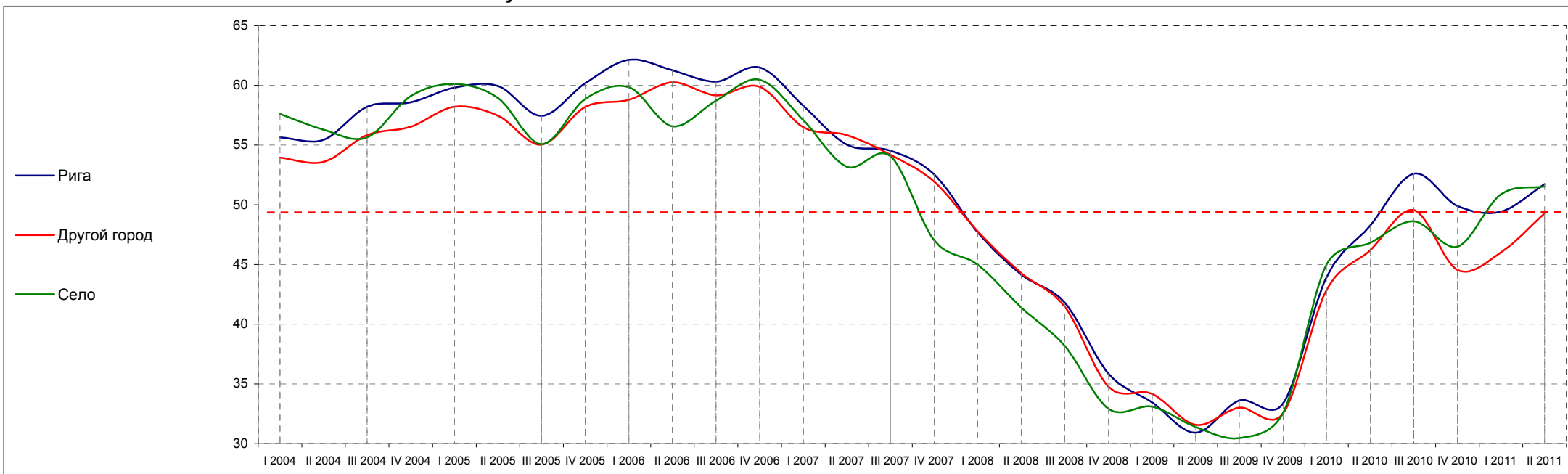

	I 2004	II 2004	III 2004	IV 2004	I 2005	II 2005	III 2005	IV 2005	I 2006	II 2006	III 2006	IV 2006	I 2007	II 2007	III 2007	IV 2007	I 2008	II 2008	III 2008	IV 2008	I 2009	II 2009	III 2009	IV 2009	I 2010	II 2010	III 2010	IV 2010	I 2011	II 2011
Рига	55.65	55.45	58.21	58.57	59.81	59.95	57.45	60.17	62.14	61.27	60.32	61.49	58.29	55.04	54.53	52.55	47.69	44.17	41.80	35.85	33.45	30.91	33.62	33.36	43.90	52.61	49.90	49.45	51.73	
	-0.19	2.75	0.37	1.24	0.14	-2.50	2.72	1.97	-0.86	-0.96	1.17	-3.20	-3.25	-0.52	-1.98	-4.86	-3.52	-2.37	-5.95	-2.40	-2.54	2.71	-0.26	10.55	8.71	-2.72	-0.45	2.29		
Другой город	53.95	53.60	55.84	56.54	58.22	57.45	55.04	58.20	58.79	60.25	59.17	59.88	56.50	55.84	54.19	51.94	47.76	44.27	41.47	34.76	34.16	31.58	33.01	32.53	42.84	49.55	44.56	46.00	49.29	
	-0.35	2.24	0.71	1.67	-0.76	-2.41	3.16	0.59	1.46	-1.08	0.71	-3.38	-0.66	-1.65	-2.25	-4.18	-3.49	-2.81	-6.71	-0.61	-2.58	1.43	-0.48	10.31	6.71	-4.99	1.45	3.28		
Село	57.61	56.28	55.65	59.11	60.13	58.92	55.09	58.85	59.84	56.58	58.73	60.47	57.08	53.20	54.07	47.04	44.97	41.40	38.18	32.93	33.09	31.40	30.46	32.57	44.98	48.63	46.49	50.88	51.54	
	-1.33	-0.64	3.46	1.01	-1.20	-3.84	3.77	0.99	-3.26	2.15	1.75	-3.39	-3.88	0.87	-7.03	-2.07	-3.57	-3.22	-5.25	0.16	-1.68	-0.94	2.10	12.41	3.65	-2.14	4.39	0.66		

Базы: см. профиль опрошенных предприятий, стр. 79

1. Индексы оценки общей экономической активности страны

Общая оценка

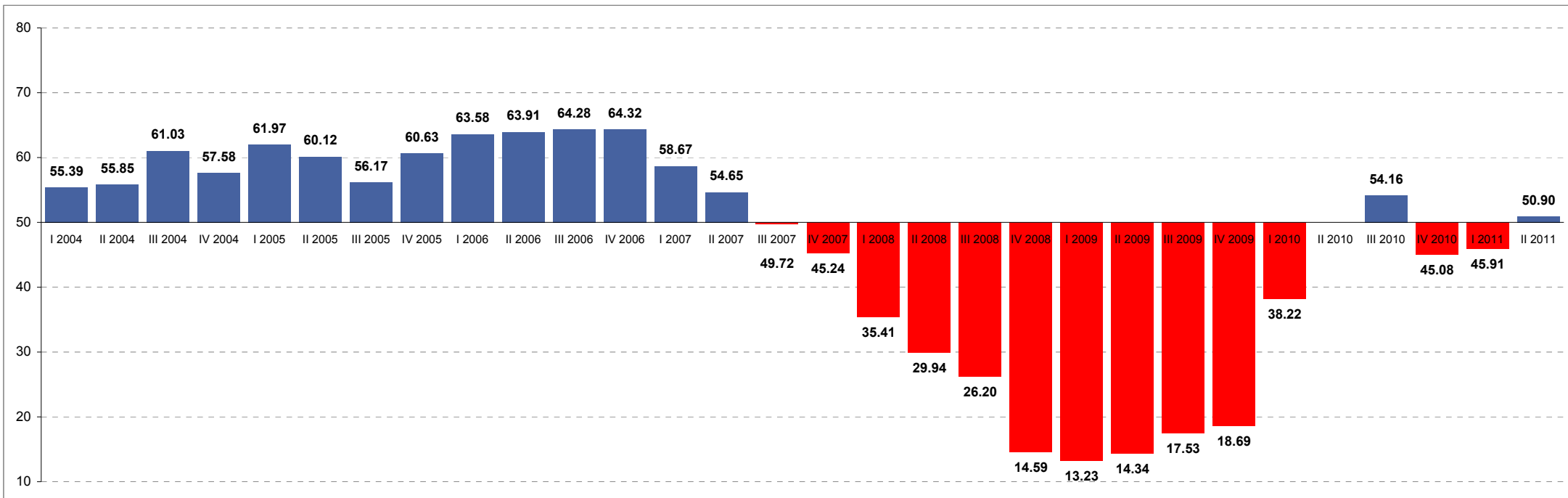

	I 2004	II 2004	III 2004	IV 2004	I 2005	II 2005	III 2005	IV 2005	I 2006	II 2006	III 2006	IV 2006	I 2007	II 2007	III 2007	IV 2007	I 2008	II 2008	III 2008	IV 2008	I 2009	II 2009	III 2009	IV 2009	I 2010	III 2010	IV 2010	I 2011	II 2011
Все респонденты	55.39*	55.85	61.03	57.58	61.97	60.12	56.17	60.63	63.58	63.91	64.28	64.32	58.67	54.65	49.72	45.24	35.41	29.94	26.20	14.59	13.23	14.34	17.53	18.69	38.22	54.16	45.08	45.91	50.90
		0.46**	5.18	-3.45	4.39	-1.85	-3.95	4.46	2.94	0.33	0.37	0.04	-5.66	-4.02	-4.92	-4.48	-9.83	-5.47	-3.74	-11.61	-1.36	1.11	3.18	1.16	19.53	15.93	-9.07	0.83	4.99

* - значение индекса в соответствующем квартале

** - колебания индекса, сравнивая два квартала

База: все респонденты, n=750

Индексы оценки общей экономической активности страны

Оценка в разных отраслях предпринимательской деятельности

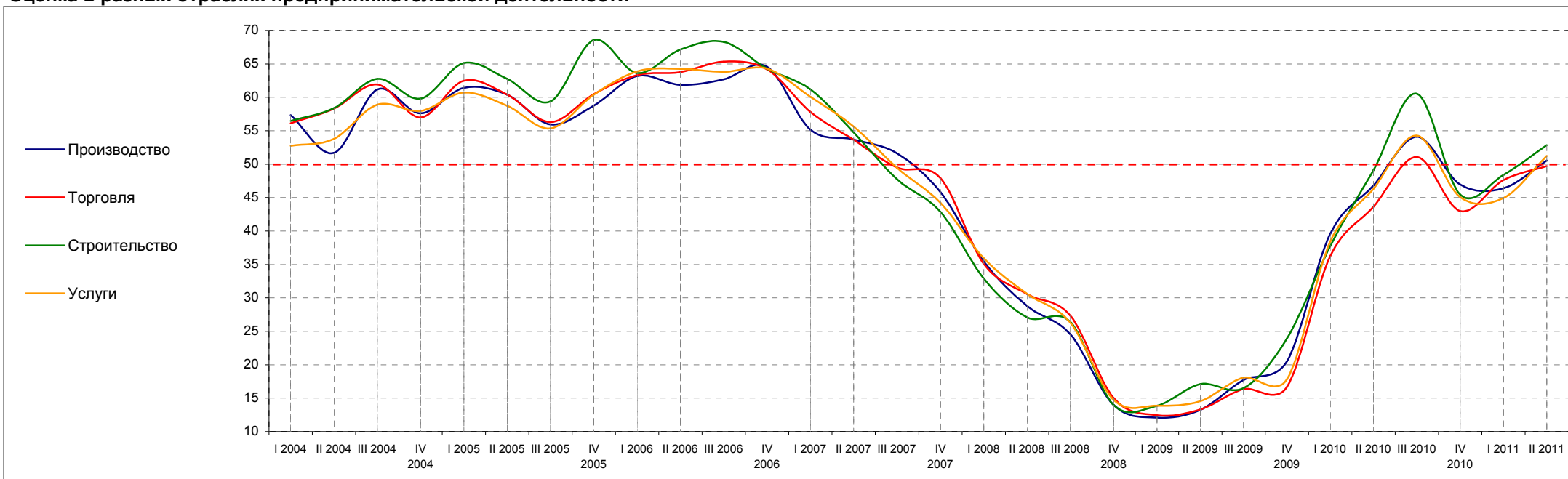

	I 2004	II 2004	III 2004	IV 2004	I 2005	II 2005	III 2005	IV 2005	I 2006	II 2006	III 2006	IV 2006	I 2007	II 2007	III 2007	IV 2007	I 2008	II 2008	III 2008	IV 2008	I 2009	II 2009	III 2009	IV 2009	I 2010	II 2010	III 2010	IV 2010	I 2011	II 2011
Производство	57.32	51.70	61.18	57.62	61.39	60.41	55.94	58.76	63.18	61.84	62.67	64.57	55.17	53.66	51.63	45.82	35.45	28.79	24.54	13.96	12.10	13.22	17.73	20.52	39.58	54.08	46.96	46.39	50.55	
	-5.62	9.48	-3.56	3.77	-0.98	-4.47	2.82	4.42	-1.34	0.83	1.90	-9.41	-1.50	-2.04	-5.81	-10.37	-6.66	-4.24	-10.58	-1.86	1.12	4.51	2.80	19.06	14.50	-7.12	-0.57	4.16		
Торговля	56.11	58.30	61.94	56.98	62.49	60.40	56.27	60.46	63.32	63.76	65.33	64.19	57.81	53.63	49.52	47.92	35.08	30.55	27.34	15.02	12.44	13.32	16.37	16.67	36.24	51.06	42.99	47.64	49.70	
	2.19	3.65	-4.96	5.51	-2.09	-4.13	4.18	2.86	0.44	1.58	-1.14	-6.38	-4.18	-4.11	-1.60	-12.84	-4.53	-3.21	-12.33	-2.57	0.88	3.06	0.30	19.57	14.82	-8.07	4.64	2.07		
Строительство	56.45	58.38	62.76	59.82	65.14	62.76	59.38	68.57	63.64	67.15	68.30	64.30	61.20	54.76	47.75	42.84	32.91	27.09	26.38	13.95	13.86	17.10	16.52	23.92	37.73	60.53	45.46	48.39	52.85	
	1.94	4.37	-2.94	5.32	-2.38	-3.39	9.20	-4.94	3.51	1.16	-4.00	-3.10	-6.44	-7.01	-4.91	-9.93	-5.81	-0.71	-12.43	-0.09	3.24	-0.57	7.40	13.81	22.80	-15.07	2.93	4.46		
Услуги	52.75	53.78	58.90	57.94	60.70	58.73	55.36	60.39	63.87	64.27	63.80	64.30	60.06	55.62	49.46	44.19	35.92	30.61	26.29	14.73	13.85	14.55	18.06	17.85	38.40	54.28	45.06	44.94	51.24	
	1.03	5.11	-0.95	2.75	-1.97	-3.37	5.03	3.49	0.40	-0.47	0.50	-4.24	-4.44	-6.16	-5.26	-8.27	-5.31	-4.33	-11.55	-0.89	0.71	3.51	-0.21	20.55	15.88	-9.22	-0.12	6.30		

Базы: см. профиль опрошенных предприятий, стр. 79

Индексы оценки общей экономической активности страны

Оценка в зависимости от числа работников на предприятии

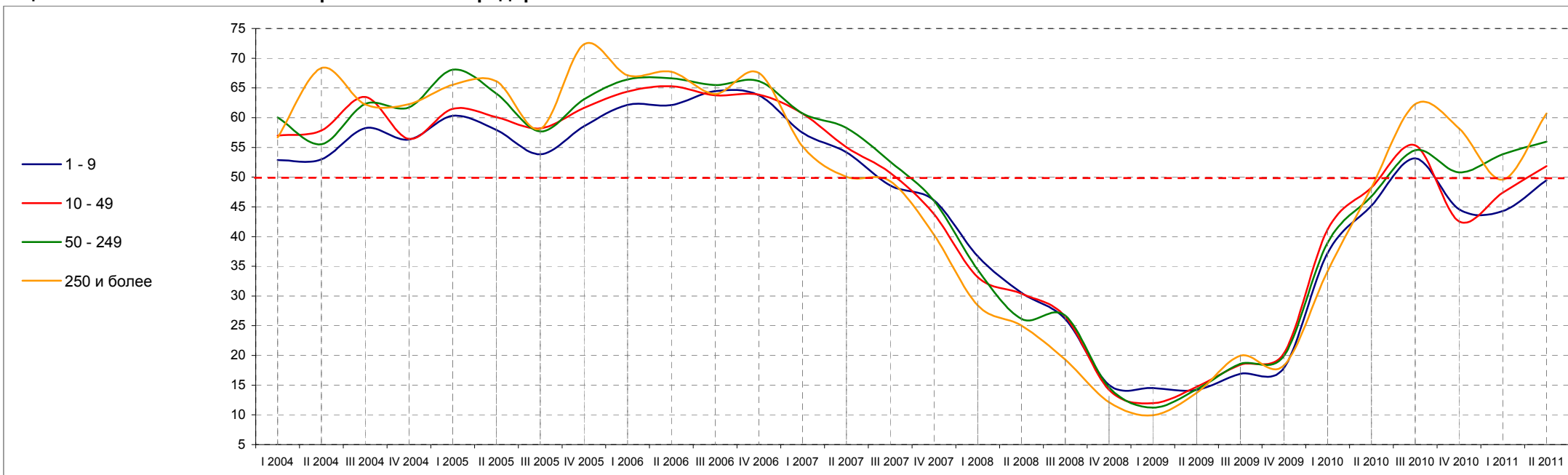

	I 2004	II 2004	III 2004	IV 2004	I 2005	II 2005	III 2005	IV 2005	I 2006	II 2006	III 2006	IV 2006	I 2007	II 2007	III 2007	IV 2007	I 2008	II 2008	III 2008	IV 2008	I 2009	II 2009	III 2009	IV 2009	I 2010	II 2010	III 2010	IV 2010	I 2011	II 2011
1 - 9 работников	52.85	52.99	58.23	56.32	60.30	57.94	53.84	58.54	62.14	62.10	64.47	63.76	57.45	54.16	48.61	46.10	36.67	30.53	26.12	15.04	14.51	14.21	16.90	17.89	37.24	53.14	44.58	44.29	49.46	
		0.14	5.24	-1.91	3.98	-2.36	-4.09	4.70	3.60	-0.04	2.38	-0.72	-6.31	-3.29	-5.55	-2.51	-9.43	-6.14	-4.41	-11.08	-0.54	-0.30	2.69	0.99	19.35	15.90	-8.55	-0.29	5.17	
10 - 49 работников	56.97	57.86	63.47	56.44	61.49	60.06	58.21	61.66	64.38	65.30	63.76	63.87	60.65	55.01	50.72	43.79	33.16	30.39	26.54	14.21	11.98	14.72	18.45	20.34	41.18	55.32	42.57	47.40	51.86	
		0.89	5.61	-7.03	5.05	-1.43	-1.84	3.45	2.72	0.92	-1.54	0.11	-3.22	-5.64	-4.29	-6.93	-10.63	-2.77	-3.85	-12.33	-2.24	2.74	3.73	1.89	20.83	14.14	-12.75	4.83	4.47	
50 - 249 работников	60.02	55.54	62.29	61.72	68.05	64.01	57.68	63.07	66.43	66.63	65.50	66.15	60.69	58.27	52.61	46.03	34.41	26.14	26.70	14.62	11.21	14.29	18.59	19.94	38.95	54.53	50.78	53.87	55.95	
		-4.48	6.76	-0.58	6.33	-4.03	-6.33	5.39	3.35	0.20	-1.13	0.65	-5.46	-2.42	-5.67	-6.58	-11.62	-8.27	0.56	-12.07	-3.41	3.08	4.30	1.36	19.01	15.57	-3.75	3.09	2.08	
250 и более работников	56.66	68.33	62.24	62.25	65.54	66.09	58.13	72.32	67.11	67.70	64.01	67.50	55.13	50.05	49.31	40.28	28.43	25.00	19.31	12.13	9.94	13.68	19.98	18.30	34.19	62.27	58.18	49.57	60.71	
		11.67	-6.09	0.01	3.29	0.55	-7.97	14.20	-5.21	0.58	-3.69	3.49	-12.37	-5.09	-0.74	-9.03	-11.85	-3.43	-5.69	-7.18	-2.19	3.74	6.30	-1.68	15.89	28.08	-4.09	-8.62	11.14	

Базы: см. профиль опрошенных предприятий, стр. 79

Индексы оценки общей экономической активности страны

Оценка в зависимости от годового оборота предприятия

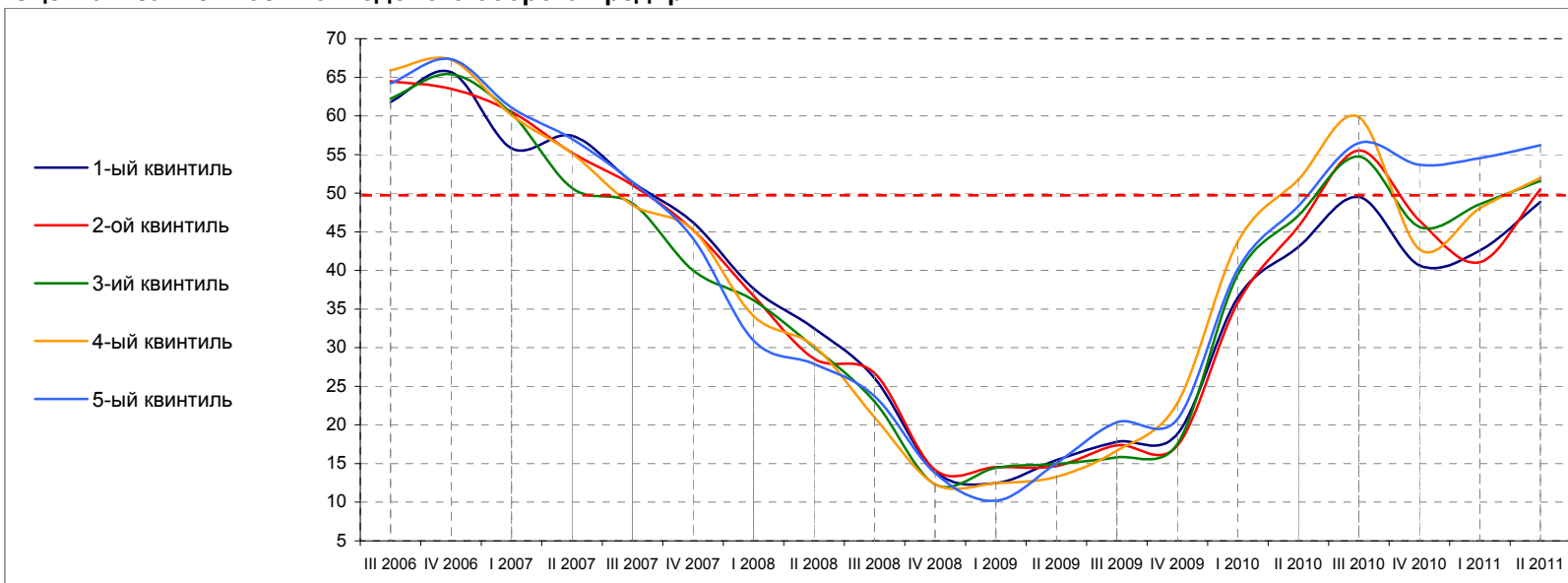

	III 2006	IV 2006	I 2007	II 2007	III 2007	IV 2007	I 2008	II 2008	III 2008	IV 2008	I 2009	II 2009	III 2009	IV 2009	I 2010	III 2010	IV 2010	I 2011	II 2011
1-ый квинтиль (наименьший оборот)	61.80	65.66	55.79	57.43	51.39	46.22	37.65	32.51	26.07	14.02	12.46	15.46	17.82	18.82	36.51	49.51	40.66	42.60	48.86
	3.86	-9.87	1.64	-6.04	-5.17	-8.57	-5.14	-6.44	-12.05	-1.56	3.00	2.36	1.00	17.69	13.00	-8.85	1.94	6.26	
2-ой квинтиль	64.49	63.49	60.54	55.24	51.01	45.25	36.70	28.57	26.70	14.18	14.54	14.67	17.35	17.32	35.84	55.49	46.44	41.07	50.51
	-1.00	-2.96	-5.30	-4.23	-5.76	-8.55	-8.13	-1.86	-12.52	0.36	0.13	2.67	-0.03	18.53	19.65	-9.05	-5.37	9.45	
3-ий квинтиль	62.26	65.37	60.28	50.66	48.65	40.02	36.13	30.05	23.05	12.31	14.48	14.94	15.81	17.53	39.48	54.74	45.65	48.58	51.60
	3.11	-5.09	-9.62	-2.01	-8.63	-3.89	-6.09	-6.99	-10.74	2.17	0.46	0.87	1.73	21.95	15.27	-9.09	2.93	3.02	
4-ый квинтиль	65.92	67.26	60.07	55.14	48.44	45.23	34.08	30.22	20.99	12.35	12.47	13.27	16.67	22.84	43.72	59.83	42.75	48.05	51.97
	1.33	-7.19	-4.93	-6.70	-3.22	-11.15	-3.85	-9.23	-8.65	0.12	0.80	3.40	6.17	20.88	16.11	-17.08	5.30	3.92	
5-ый квинтиль (наибольший оборот)	64.22	67.36	61.07	57.02	51.45	44.12	30.92	27.88	23.72	13.78	10.18	15.04	20.34	20.75	40.17	56.48	53.66	54.53	56.21
	3.15	-6.30	-4.05	-5.57	-7.33	-13.20	-3.04	-4.16	-9.93	-3.61	4.86	5.31	0.41	19.42	16.30	-2.82	0.87	1.68	

Базы: см. профиль опрошенных предприятий, стр. 79

Индексы оценки общей экономической активности страны

Оценка в зависимости от происхождения капитала предприятия

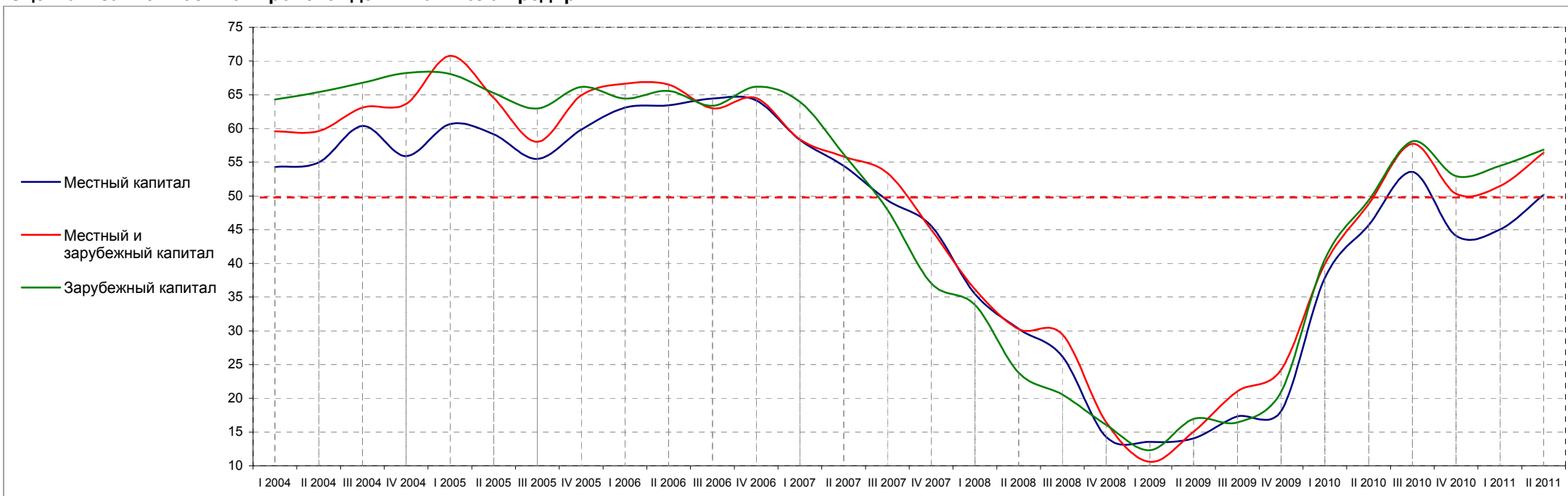

	I 2004	II 2004	III 2004	IV 2004	I 2005	II 2005	III 2005	IV 2005	I 2006	II 2006	III 2006	IV 2006	I 2007	II 2007	III 2007	IV 2007	I 2008	II 2008	III 2008	IV 2008	I 2009	II 2009	III 2009	IV 2009	I 2010	II 2010	III 2010	IV 2010	I 2011	II 2011
Местный капитал	54.29	54.97	60.37	55.92	60.64	59.13	55.48	59.81	63.11	63.44	64.44	64.15	58.31	54.45	49.36	45.58	35.47	30.30	26.20	14.26	13.53	14.07	17.33	18.12	37.83	53.56	44.11	45.03	50.16	
		0.68	5.40	-4.46	4.72	-1.50	-3.66	4.33	3.30	0.33	1.00	-0.29	-5.84	-3.87	-5.09	-3.78	-10.11	-5.17	-4.10	-11.94	-0.73	0.53	3.26	0.79	19.71	15.73	-9.45	0.92	5.12	
Местный и зарубежный капитал	59.58	59.64	63.11	63.66	70.75	64.54	58.03	64.90	66.65	66.51	62.99	64.50	58.38	55.82	53.38	45.02	36.16	30.28	29.48	16.43	10.59	15.06	21.05	24.25	39.90	57.71	50.32	51.47	56.41	
		0.05	3.47	0.55	7.10	-6.22	-6.51	6.88	1.75	-0.14	-3.52	1.51	-6.12	-2.56	-2.45	-8.36	-8.85	-5.89	-0.80	-13.04	-5.84	4.47	5.98	3.20	15.65	17.81	-7.40	1.15	4.94	
Зарубежный капитал	64.31	65.41	66.77	68.22	68.10	65.25	62.96	66.17	64.44	65.56	63.36	66.18	63.94	56.16	47.96	37.08	33.85	23.81	20.58	16.05	12.32	16.93	16.42	20.98	40.60	58.10	52.95	54.44	56.86	
		1.11	1.36	1.45	-0.12	-2.85	-2.29	3.21	-1.72	1.11	-2.19	2.82	-2.24	-7.78	-8.21	-10.88	-3.23	-10.04	-3.23	-4.53	-3.73	4.62	-0.51	4.55	19.62	17.50	-5.15	1.49	2.41	

Базы: см. профиль опрошенных предприятий, стр. 79

Индексы оценки общей экономической активности страны

Оценка в разных регионах страны

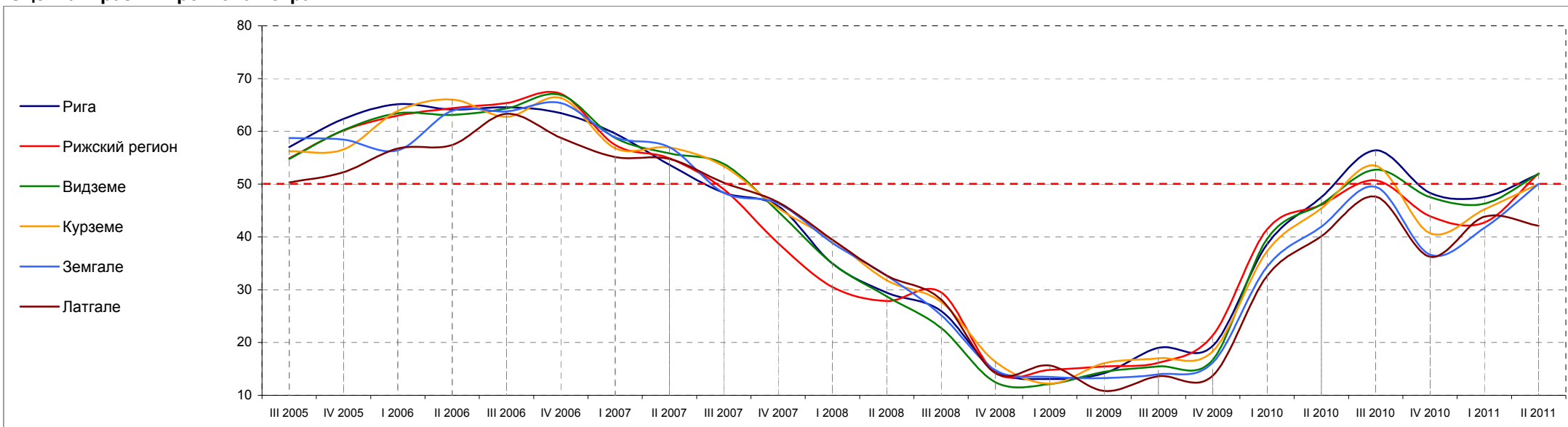

	III 2005	IV 2005	I 2006	II 2006	III 2006	IV 2006	I 2007	II 2007	III 2007	IV 2007	I 2008	II 2008	III 2008	IV 2008	I 2009	II 2009	III 2009	IV 2009	I 2010	II 2010	III 2010	IV 2010	I 2011	II 2011	
Рига	57.01	62.36	65.12	64.12	64.56	63.45	59.56	53.66	48.39	45.82	34.97	29.47	25.98	14.66	13.09	14.20	19.01	19.34	38.61	56.42	48.35	47.60	51.88		
		5.36	2.76	-1.01	0.44	-1.11	-3.89	-5.90	-5.27	-2.56	-10.86	-5.50	-3.49	-11.32	-1.57	1.11	4.81	0.32	19.28	17.80	-8.07	-0.76	4.29		
Рижский регион	54.90	60.17	62.98	64.38	65.35	67.12	57.40	54.89	49.04	38.81	30.51	27.85	29.52	14.31	14.79	15.46	16.19	21.32	41.44	50.72	43.93	42.72	52.02		
		5.27	2.81	1.40	0.97	1.77	-9.72	-2.52	-5.84	-10.23	-8.30	-2.66	1.67	-15.20	0.48	0.67	0.73	5.13	20.12	9.29	-6.79	-1.21	9.30		
Видземе	54.78	60.23	63.40	63.12	64.36	66.90	58.75	55.85	53.83	44.81	34.98	28.75	22.73	12.45	12.10	14.44	15.47	16.71	39.65	52.74	47.52	46.30	51.94		
		5.45	3.17	-0.28	1.24	2.54	-8.15	-2.90	-2.01	-9.03	-9.83	-6.23	-6.02	-10.27	-0.36	2.35	1.03	1.24	22.94	13.08	-5.21	-1.22	5.63		
Курземе	56.24	56.57	63.86	66.00	62.75	66.33	56.82	56.93	53.41	45.45	39.38	31.79	27.69	16.34	12.23	16.08	17.01	18.33	37.31	53.51	40.69	45.18	50.04		
		0.33	7.29	2.14	-3.26	3.58	-9.51	0.11	-3.52	-7.96	-6.07	-7.59	-4.10	-11.35	-4.11	3.85	0.94	1.32	18.97	16.20	-12.82	4.49	4.86		
Земгале	58.75	58.44	56.40	63.92	63.75	65.36	58.86	56.99	48.36	46.35	38.86	32.66	25.16	14.77	13.47	13.27	13.96	16.17	34.40	49.46	36.64	41.72	50.03		
		-0.31	-2.04	7.52	-0.17	1.61	-6.50	-1.88	-8.63	-2.00	-7.49	-6.20	-7.50	-10.39	-1.30	-0.20	0.69	2.21	18.24	15.05	-12.82	5.09	8.31		
Латгале	50.32	52.27	56.77	57.42	63.33	58.78	55.14	54.78	50.28	46.54	39.45	32.67	28.14	14.19	15.64	10.85	13.63	13.73	32.64	47.62	36.23	43.82	42.11		
		1.95	4.50	0.65	5.91	-4.55	-3.64	-0.36	-4.50	-3.73	-7.09	-6.78	-4.53	-13.95	1.45	-4.80	2.78	0.10	18.92	14.98	-11.39	7.60	-1.72		

Базы: см. профиль опрошенных предприятий, стр. 79

Индексы оценки общей экономической активности страны

Оценка в зависимости от типа населённого пункта

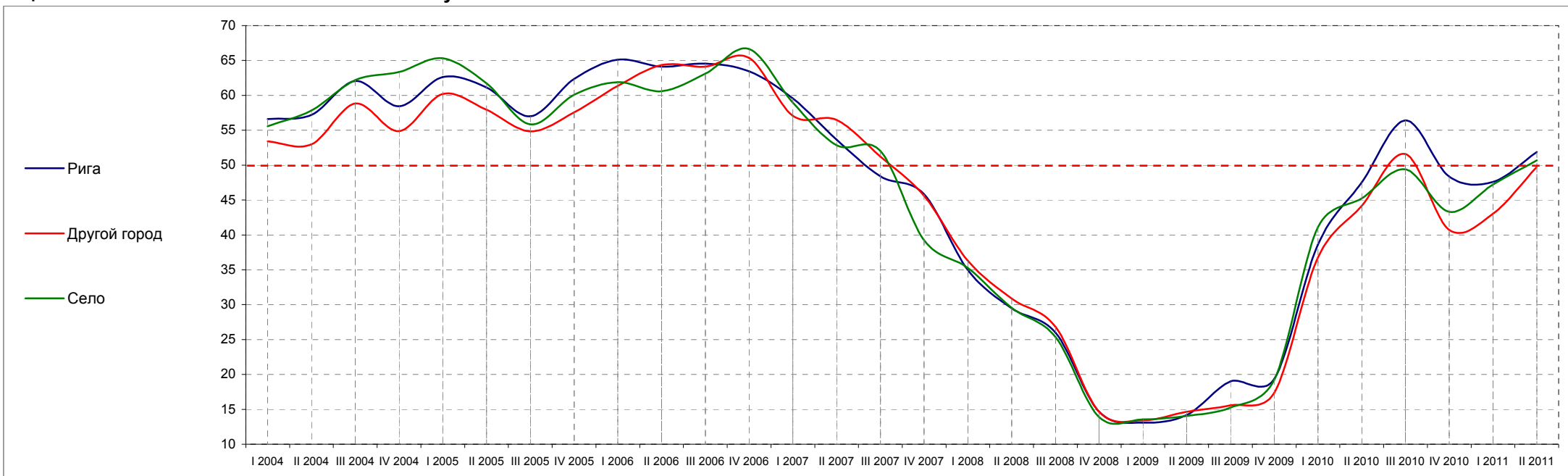

	I 2004	II 2004	III 2004	IV 2004	I 2005	II 2005	III 2005	IV 2005	I 2006	II 2006	III 2006	IV 2006	I 2007	II 2007	III 2007	IV 2007	I 2008	II 2008	III 2008	IV 2008	I 2009	II 2009	III 2009	IV 2009	I 2010	III 2010	IV 2010	I 2011	II 2011
Рига	56.59	57.19	62.04	58.44	62.62	61.12	57.01	62.36	65.12	64.12	64.56	63.45	59.56	53.66	48.39	45.82	34.97	29.47	25.98	14.66	13.09	14.20	19.01	19.34	38.61	56.42	48.35	47.60	51.88
		0.60	4.85	-3.60	4.18	-1.50	-4.11	5.36	2.76	-1.01	0.44	-1.11	-3.89	-5.90	-5.27	-2.56	-10.86	-5.50	-3.49	-11.32	-1.57	1.11	4.81	0.32	19.28	17.80	-8.07	-0.76	4.29
Другой город	53.42	52.99	58.83	54.86	60.19	57.94	54.84	57.58	61.35	64.36	64.12	65.39	57.08	56.48	51.23	45.59	36.30	30.86	26.82	14.64	13.42	14.65	15.59	17.35	36.75	51.57	40.71	43.06	49.77
		-0.43	5.83	-3.97	5.33	-2.25	-3.10	2.74	3.78	3.01	-0.24	1.27	-8.31	-0.60	-5.25	-5.64	-9.29	-5.43	-4.04	-12.19	-1.22	1.23	0.94	1.76	19.40	14.82	-10.86	2.35	6.71
Село	55.58	57.82	62.18	63.36	65.30	61.71	55.85	60.10	61.90	60.59	63.11	66.65	58.95	52.85	52.03	39.26	35.26	29.56	25.35	13.90	13.54	14.05	15.27	19.20	41.12	49.39	43.31	47.23	50.70
		2.24	4.35	1.18	1.94	-3.59	-5.85	4.24	1.80	-1.31	2.52	3.55	-7.71	-6.10	-0.82	-12.77	-4.01	-5.70	-4.20	-11.45	-0.36	0.50	1.22	3.94	21.91	8.27	-6.08	3.92	3.47

Базы: см. профиль опрошенных предприятий, стр. 79

2. Индексы оценки экономической активности представленных отраслей

Общая оценка

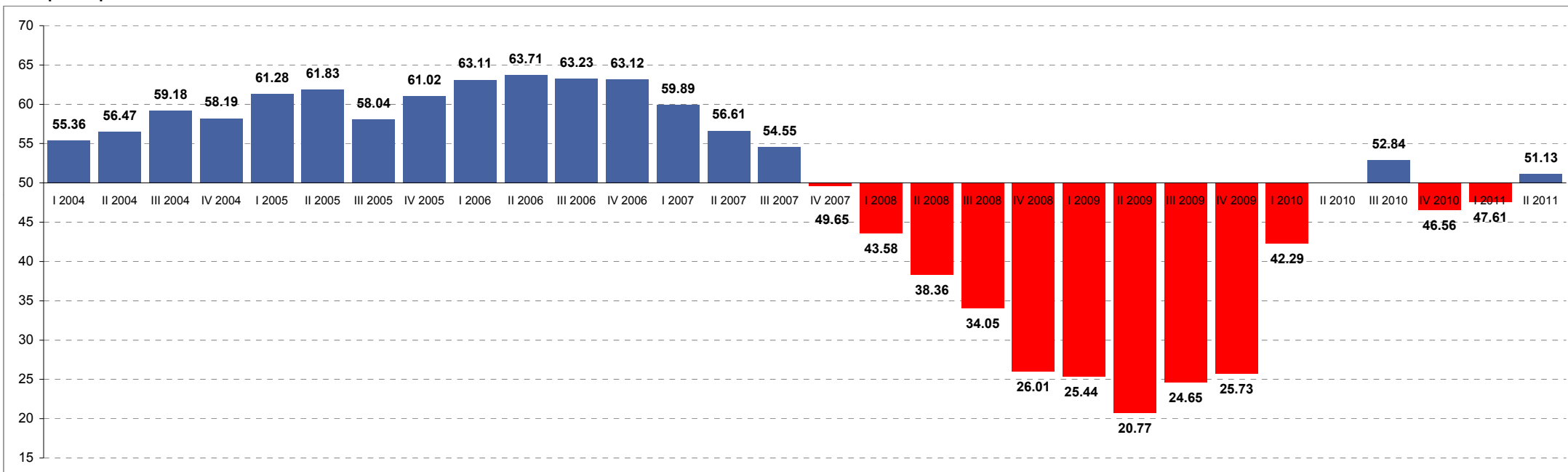

	I 2004	II 2004	III 2004	IV 2004	I 2005	II 2005	III 2005	IV 2005	I 2006	II 2006	III 2006	IV 2006	I 2007	II 2007	III 2007	IV 2007	I 2008	II 2008	III 2008	IV 2008	I 2009	II 2009	III 2009	IV 2009	I 2010	II 2010	III 2010	IV 2010	I 2011	II 2011
Все респонденты	55.36*	56.47	59.18	58.19	61.28	61.83	58.04	61.02	63.11	63.71	63.23	63.12	59.89	56.61	54.55	49.65	43.58	38.36	34.05	26.01	25.44	20.77	24.65	25.73	42.29	52.84	52.84	46.56	47.61	51.13
		1.11**	2.71	-0.99	3.09	0.55	-3.79	2.98	2.09	0.60	-0.48	-0.11	-3.23	-3.28	-2.06	-4.89	-6.07	-5.22	-4.32	-8.04	-0.57	-4.66	3.88	1.08	16.56	10.55	-6.29	1.05	3.52	

* - значение индекса в соответствующем квартале

** - колебания индекса, сравнивая два квартала

База: все респонденты, n=750

Индексы оценки экономической активности представленных отраслей

Оценка в разных отраслях предпринимательской деятельности

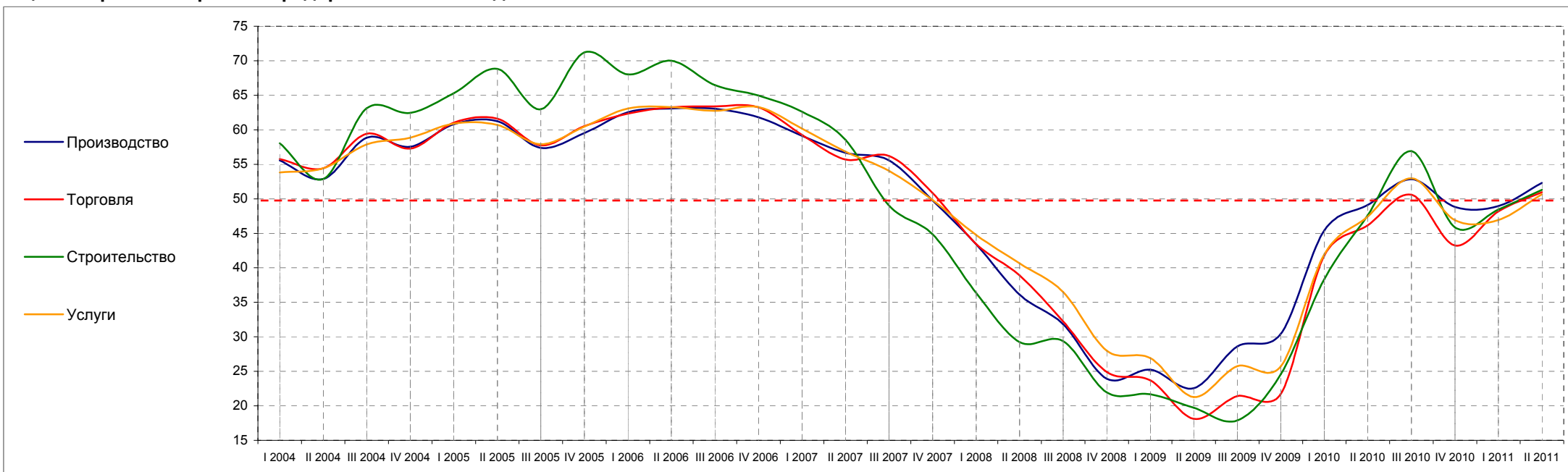

	I 2004	II 2004	III 2004	IV 2004	I 2005	II 2005	III 2005	IV 2005	I 2006	II 2006	III 2006	IV 2006	I 2007	II 2007	III 2007	IV 2007	I 2008	II 2008	III 2008	IV 2008	I 2009	II 2009	III 2009	IV 2009	I 2010	II 2010	III 2010	IV 2010	I 2011	II 2011
Производство	55.56	52.87	58.85	57.53	60.81	61.22	57.36	59.51	62.55	63.07	63.05	61.81	59.13	56.68	55.55	49.74	43.39	36.13	31.81	23.92	25.24	22.54	28.58	30.44	45.39	52.85	48.80	48.93	52.30	
	-2.69	5.98	-1.31	3.28	0.41	-3.86	2.15	3.04	0.52	-0.02	-1.24	-2.68	-2.45	-1.13	-5.81	-6.35	-7.26	-4.32	-7.88	1.32	-2.70	6.04	1.85	14.96	7.46	-4.06	0.13	3.37		
Торговля	55.77	54.43	59.42	57.28	61.04	61.62	57.73	60.54	62.34	63.25	63.38	63.26	59.27	55.69	56.19	50.83	43.44	38.91	32.22	24.91	23.70	18.13	21.41	21.75	41.77	50.58	43.22	48.16	50.96	
	-1.34	4.99	-2.14	3.77	0.58	-3.89	2.81	1.80	0.92	0.13	-0.12	-4.00	-3.57	0.50	-5.36	-7.39	-4.53	-6.69	-7.31	-1.21	-5.57	3.28	0.34	20.01	8.82	-7.36	4.94	2.80		
Строительство	58.04	52.87	63.12	62.46	65.29	68.82	62.97	71.20	68.01	69.99	66.46	64.97	62.60	58.54	49.02	44.84	36.37	29.24	29.37	21.97	21.68	19.74	17.88	24.60	38.34	56.91	45.86	48.45	51.28	
	-5.17	10.25	-0.66	2.83	3.53	-5.85	8.23	-3.18	1.97	-3.52	-1.49	-2.37	-4.07	-9.51	-4.18	-8.47	-7.13	0.13	-7.40	-0.29	-1.93	-1.86	6.72	13.74	18.57	-11.05	2.59	2.83		
Услуги	53.80	54.43	57.88	58.86	60.89	60.70	57.91	60.47	63.10	63.28	62.75	63.27	60.16	56.85	54.04	49.82	44.76	40.65	36.48	27.98	26.91	21.29	25.76	25.74	41.92	52.98	46.91	46.92	50.67	
	0.63	3.46	0.98	2.02	-0.18	-2.79	2.56	2.62	0.18	-0.53	0.52	-3.10	-3.31	-2.81	-4.21	-5.06	-4.11	-4.17	-8.50	-1.07	-5.62	4.47	-0.02	16.19	11.05	-6.06	0.01	3.75		

Базы: см. профиль опрошенных предприятий, стр. 79

Индексы оценки экономической активности представленных отраслей

Оценка в зависимости от числа работников на предприятии

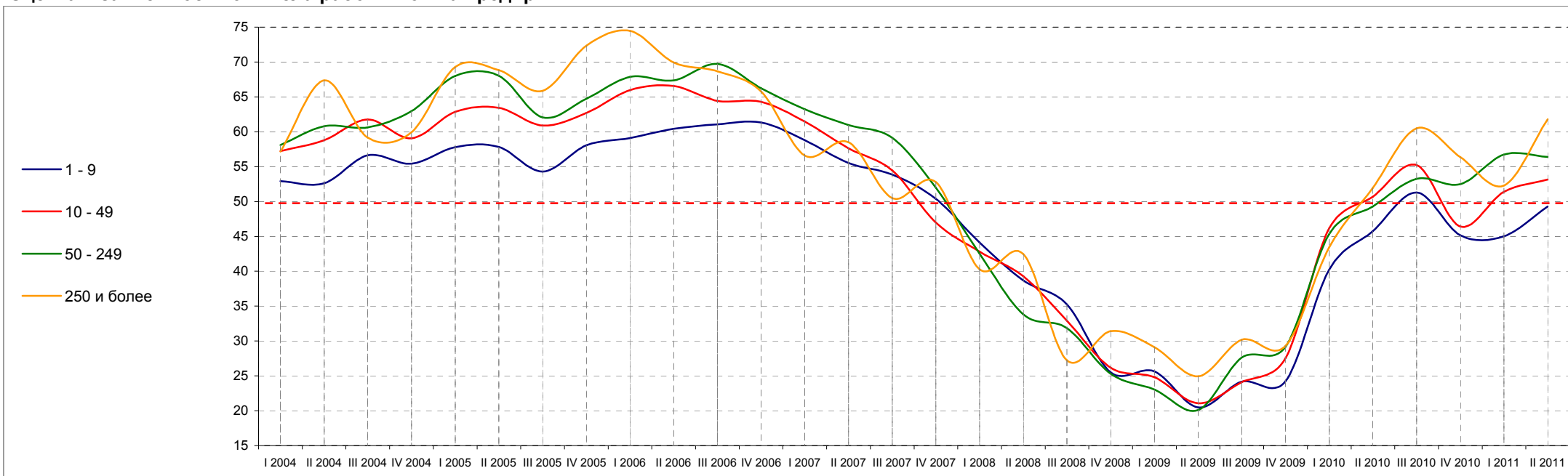

	I 2004	II 2004	III 2004	IV 2004	I 2005	II 2005	III 2005	IV 2005	I 2006	II 2006	III 2006	IV 2006	I 2007	II 2007	III 2007	IV 2007	I 2008	II 2008	III 2008	IV 2008	I 2009	II 2009	III 2009	IV 2009	I 2010	II 2010	III 2010	IV 2010	I 2011	II 2011
1 - 9 работников	52.93	52.63	56.61	55.43	57.80	57.82	54.29	58.06	59.08	60.43	61.05	61.33	58.78	55.52	53.85	50.40	44.11	38.67	35.24	25.50	25.65	20.47	24.16	24.23	40.24	51.28	45.16	45.01	49.28	
	-0.30	3.98	-1.19	2.37	0.03	-3.53	3.77	1.01	1.35	0.62	0.28	-2.55	-3.26	-1.67	-3.45	-6.29	-5.45	-3.43	-9.73	0.15	-5.19	3.69	0.07	16.01	11.04	-6.12	-0.15	4.27		
10 - 49 работников	57.22	58.80	61.75	59.07	62.87	63.44	60.91	62.68	65.96	66.55	64.44	64.28	61.47	57.63	54.46	46.98	42.81	39.28	32.93	26.19	24.82	21.06	24.09	27.54	46.17	55.23	46.41	51.39	53.15	
	1.58	2.95	-2.68	3.80	0.56	-2.53	1.77	3.28	0.60	-2.11	-0.16	-2.81	-3.84	-3.18	-7.48	-4.18	-3.53	-6.35	-6.74	-1.37	-3.76	3.04	3.45	18.63	9.07	-8.82	4.98	1.76		
50 - 249 работников	58.09	60.80	60.63	62.95	67.99	68.04	62.05	64.74	67.85	67.37	69.73	66.22	63.22	60.95	59.12	51.97	42.52	33.82	31.85	25.30	23.03	20.09	27.66	29.17	45.34	53.25	52.49	56.72	56.38	
	2.72	-0.18	2.32	5.04	0.05	-5.99	2.69	3.11	-0.48	2.36	-3.51	-3.00	-2.27	-1.83	-7.15	-9.45	-8.70	-1.97	-6.55	-2.27	-2.94	7.56	1.51	16.17	7.91	-0.76	4.23	-0.34		
250 и более работников	57.16	67.38	59.15	59.92	69.28	68.84	65.85	72.32	74.46	69.92	68.66	65.76	56.58	58.50	50.49	52.78	40.28	42.46	27.24	31.39	29.10	24.93	30.17	29.31	43.43	60.50	56.36	52.29	61.81	
	10.22	-8.23	0.78	9.36	-0.44	-2.99	6.47	2.14	-4.55	-1.26	-2.90	-9.18	1.92	-8.01	2.28	-12.50	2.19	-15.22	4.15	-2.30	-4.16	5.24	-0.86	14.12	17.07	-4.14	-4.07	9.52		

Базы: см. профиль опрошенных предприятий, стр. 79

Индексы оценки экономической активности представленных отраслей

Оценка в зависимости от годового оборота предприятия

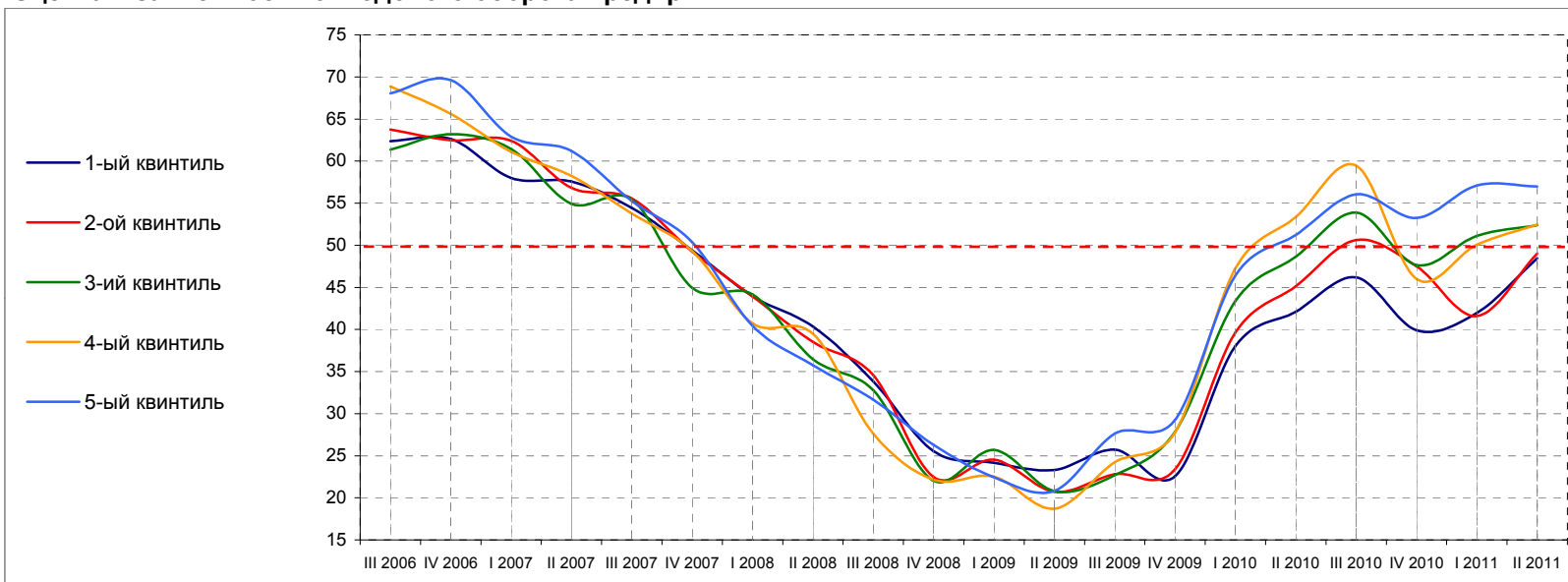

	III 2006	IV 2006	I 2007	II 2007	III 2007	IV 2007	I 2008	II 2008	III 2008	IV 2008	I 2009	II 2009	III 2009	IV 2009	I 2010	II 2010	III 2010	IV 2010	I 2011	II 2011
1-ый квинтиль (наименьший оборот)	62.38	62.64	58.00	57.59	54.44	49.39	43.93	40.36	33.83	25.54	24.14	23.30	25.75	22.55	38.01	46.18	39.90	41.94	48.47	
		0.25	-4.64	-0.41	-3.15	-5.04	-5.47	-3.57	-6.52	-8.29	-1.40	-0.85	2.45	-3.20	15.46	8.17	-6.28	2.04	6.53	
2-ой квинтиль	63.76	62.47	62.42	56.82	55.57	49.24	43.95	38.52	34.58	22.48	24.52	20.71	22.82	23.39	39.65	50.62	47.48	41.57	49.03	
		-1.28	-0.05	-5.60	-1.25	-6.33	-5.29	-5.42	-3.94	-12.10	2.04	-3.81	2.11	0.57	16.26	10.97	-3.14	-5.91	7.47	
3-ий квинтиль	61.36	63.18	61.41	54.94	55.44	44.94	44.15	36.47	32.80	22.01	25.68	20.78	22.69	27.81	43.38	53.89	47.65	51.10	52.39	
		1.82	-1.77	-6.48	0.50	-10.50	-0.79	-7.68	-3.66	-10.79	3.66	-4.90	1.91	5.12	15.57	10.51	-6.24	3.44	1.29	
4-ый квинтиль	68.86	65.61	61.10	58.26	53.75	49.32	40.72	39.48	27.63	22.13	22.50	18.71	24.22	27.75	47.27	59.46	46.00	50.05	52.44	
		-3.25	-4.52	-2.83	-4.52	-4.43	-8.60	-1.25	-11.85	-5.49	0.37	-3.79	5.51	3.53	19.52	12.19	-13.46	4.05	2.39	
5-ый квинтиль (наибольший оборот)	68.06	69.62	62.90	61.21	55.25	50.35	40.41	35.75	31.66	26.29	22.46	20.82	27.65	29.26	46.39	56.06	53.23	57.10	56.99	
		1.56	-6.72	-1.68	-5.97	-4.89	-9.94	-4.66	-4.10	-5.37	-3.83	-1.64	6.83	1.61	17.13	9.68	-2.83	3.87	-0.11	

Базы: см. профиль опрошенных предприятий, стр. 79

Индексы оценки экономической активности представленных отраслей

Оценка в зависимости от происхождения капитала предприятия

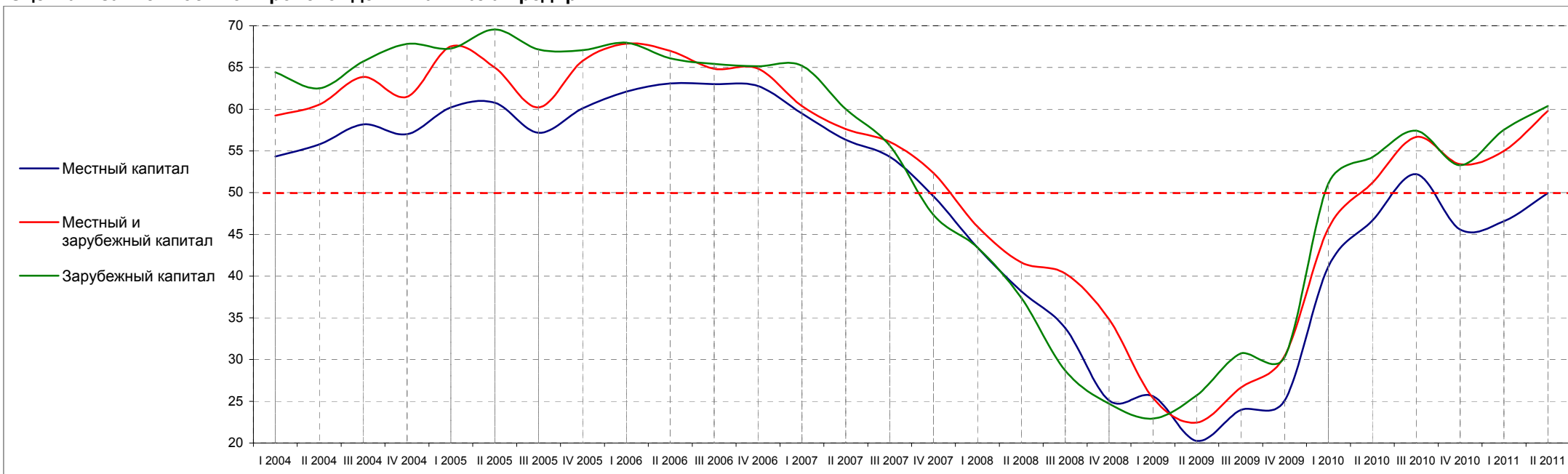

	I 2004	II 2004	III 2004	IV 2004	I 2005	II 2005	III 2005	IV 2005	I 2006	II 2006	III 2006	IV 2006	I 2007	II 2007	III 2007	IV 2007	I 2008	II 2008	III 2008	IV 2008	I 2009	II 2009	III 2009	IV 2009	I 2010	II 2010	III 2010	IV 2010	I 2011	II 2011
Местный капитал	54.33	55.77	58.17	56.99	60.22	60.77	57.16	60.11	62.10	63.08	63.00	62.77	59.49	56.34	54.29	49.55	43.42	38.18	33.78	25.09	25.61	20.24	23.96	25.07	41.13	52.20	45.58	46.57	49.96	
	1.44	2.40	-1.18	3.23	0.55	-3.61	2.95	1.98	0.99	-0.09	-0.22	-3.28	-3.15	-2.05	-4.74	-6.14	-5.24	-4.40	-8.69	0.51	-5.37	3.72	1.10	16.07	11.07	-6.62	0.98	3.39		
Местный и зарубежный капитал	59.24	60.56	63.87	61.48	67.51	64.97	60.20	65.78	67.85	66.98	64.83	64.88	60.37	57.62	56.09	52.36	45.94	41.65	40.31	34.84	25.38	22.46	26.64	30.44	45.70	56.67	53.42	55.00	59.79	
	1.32	3.31	-2.38	6.03	-2.54	-4.77	5.57	2.07	-0.86	-2.15	0.04	-4.51	-2.75	-1.53	-3.73	-6.43	-4.29	-1.34	-5.47	-9.45	-2.92	4.18	3.80	15.26	10.98	-3.26	1.58	4.79		
Зарубежный капитал	64.42	62.5	65.71	67.81	67.27	69.56	67.15	67.07	67.97	66.08	65.42	65.15	65.20	60.02	55.65	47.32	43.44	37.40	28.68	24.71	22.93	25.73	30.74	30.28	51.10	57.41	53.29	57.52	60.39	
	-1.92	3.21	2.11	-0.54	2.28	-2.41	-0.08	0.90	-1.88	-0.67	-0.26	0.05	-5.18	-4.37	-8.33	-3.88	-6.04	-8.73	-3.96	-1.78	2.80	5.02	-0.47	20.82	6.31	-4.12	4.23	2.86		

Базы: см. профиль опрошенных предприятий, стр. 79

Индексы оценки экономической активности представленных отраслей

Оценка в разных регионах страны

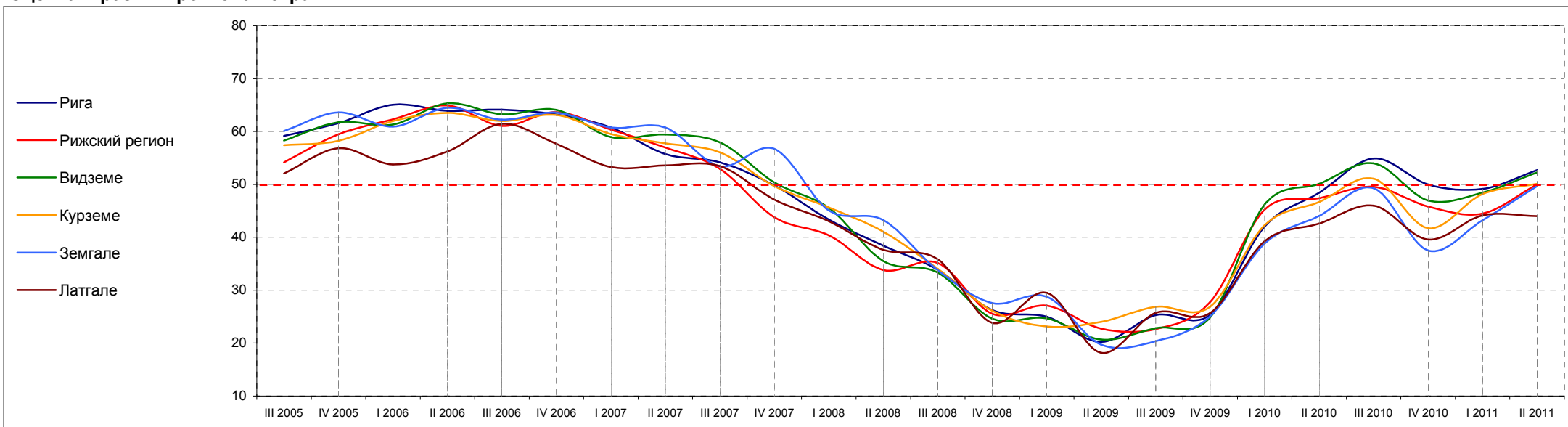

	III 2005	IV 2005	I 2006	II 2006	III 2006	IV 2006	I 2007	II 2007	III 2007	IV 2007	I 2008	II 2008	III 2008	IV 2008	I 2009	II 2009	III 2009	IV 2009	I 2010	II 2010	III 2010	IV 2010	I 2011	II 2011	
Рига	59.16	61.59	65.05	63.92	64.13	63.20	60.73	55.74	54.17	49.80	43.36	38.43	33.85	26.27	24.99	20.22	25.30	25.40	42.01	54.92	49.97	49.14	52.71		
		2.43	3.47	-1.13	0.21	-0.94	-2.46	-5.00	-1.56	-4.37	-6.45	-4.93	-4.57	-7.59	-1.28	-4.77	5.08	0.10	16.61	12.90	-4.95	-0.83	3.57		
Рижский регион	54.16	59.49	62.31	64.92	61.05	63.67	60.38	56.96	52.92	43.79	40.36	33.80	35.14	25.54	27.11	22.74	22.65	27.76	45.25	49.55	45.82	44.48	50.04		
		5.34	2.81	2.61	-3.86	2.61	-3.29	-3.41	-4.04	-9.13	-3.43	-6.56	1.34	-9.61	1.57	-4.38	-0.09	5.11	17.48	4.31	-3.73	-1.33	5.55		
Видземе	58.31	61.76	61.30	65.32	63.27	64.10	58.93	59.44	57.93	50.36	45.55	35.52	33.35	24.64	24.66	20.66	22.83	24.84	46.20	54.00	46.96	48.46	52.26		
		3.45	-0.46	4.01	-2.05	0.82	-5.16	0.51	-1.51	-7.57	-4.81	-10.03	-2.17	-8.71	0.03	-4.00	2.17	2.01	21.36	7.79	-7.04	1.50	3.79		
Курземе	57.39	58.23	61.99	63.54	62.00	63.14	59.52	57.77	56.03	49.70	45.64	41.07	34.05	26.14	23.14	24.01	26.86	26.86	42.28	51.10	41.74	48.20	50.13		
		0.84	3.75	1.55	-1.54	1.14	-3.62	-1.75	-1.74	-6.34	-4.06	-4.56	-7.03	-7.91	-2.99	0.87	2.85	-0.01	15.42	8.82	-9.35	6.45	1.93		
Земгале	60.09	63.60	60.92	64.50	62.23	63.58	60.74	60.76	53.41	56.73	45.05	43.26	33.78	27.56	28.75	19.71	20.39	25.06	38.84	49.27	37.51	43.23	49.67		
		3.51	-2.68	3.58	-2.28	1.36	-2.85	0.03	-7.35	3.32	-11.68	-1.79	-9.49	-6.22	1.19	-9.04	0.68	4.66	13.79	10.43	-11.76	5.72	6.44		
Латгале	52.06	56.82	53.77	56.25	61.45	57.66	53.27	53.57	53.44	47.12	43.03	37.65	35.84	23.83	29.51	18.19	25.73	25.71	39.27	45.98	39.58	44.12	43.99		
		4.76	-3.05	2.48	5.20	-3.79	-4.39	0.30	-0.13	-6.32	-4.08	-5.38	-1.81	-12.01	5.68	-11.32	7.54	-0.02	13.56	6.71	-6.40	4.54	-0.13		

Базы: см. профиль опрошенных предприятий, стр. 79

Индексы оценки экономической активности представленных отраслей

Оценка в зависимости от типа населённого пункта

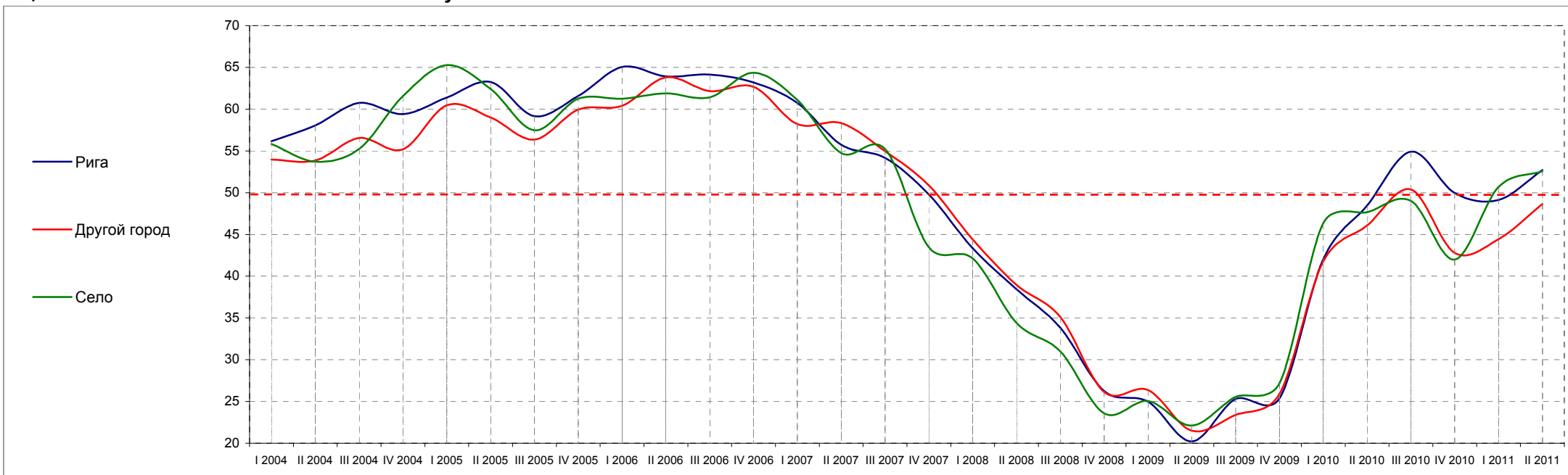

	I 2004	II 2004	III 2004	IV 2004	I 2005	II 2005	III 2005	IV 2005	I 2006	II 2006	III 2006	IV 2006	I 2007	II 2007	III 2007	IV 2007	I 2008	II 2008	III 2008	IV 2008	I 2009	II 2009	III 2009	IV 2009	I 2010	II 2010	III 2010	IV 2010	I 2011	II 2011
Рига	56.17	58.04	60.74	59.40	61.40	63.26	59.16	61.59	65.05	63.92	64.13	63.20	60.73	55.74	54.17	49.80	43.36	38.43	33.85	26.27	24.99	20.22	25.30	25.40	42.01	54.92	49.97	49.14	52.71	
	1.87	2.69	-1.33	1.99	1.86	-4.09	2.43	3.47	-1.13	0.21	-0.94	-2.46	-5.00	-1.56	-4.37	-6.45	-4.93	-4.57	-7.59	-1.28	-4.77	5.08	0.10	16.61	12.90	-4.95	-0.83	3.57		
Другой город	53.95	53.84	56.56	55.19	60.47	59.00	56.35	59.93	60.40	63.81	62.16	62.65	58.21	58.31	54.97	50.87	44.40	38.95	35.12	26.13	26.37	21.51	23.40	25.91	41.76	50.37	42.79	44.43	48.65	
	-0.11	2.72	-1.37	5.28	-1.47	-2.65	3.58	0.48	3.41	-1.66	0.50	-4.44	0.11	-3.35	-4.09	-6.48	-5.45	-3.82	-8.99	0.24	-4.87	1.90	2.51	15.86	8.61	-7.59	1.64	4.23		
Село	55.82	53.71	55.24	61.55	65.27	62.42	57.48	61.25	61.25	61.90	61.42	64.36	61.10	54.74	55.22	43.48	42.12	34.39	31.01	23.59	25.06	22.12	25.57	27.20	46.31	49.01	41.98	50.67	52.57	
	-2.11	1.53	6.30	3.73	-2.85	-4.94	3.77	0.00	0.65	-0.47	2.94	-3.26	-6.36	0.48	-11.74	-1.35	-7.73	-3.38	-7.43	1.48	-2.95	3.45	1.63	19.11	2.69	-7.03	8.69	1.89		

Базы: см. профиль опрошенных предприятий, стр. 79

3. Индексы оценки конкуренции в представленной отрасли

Общая оценка

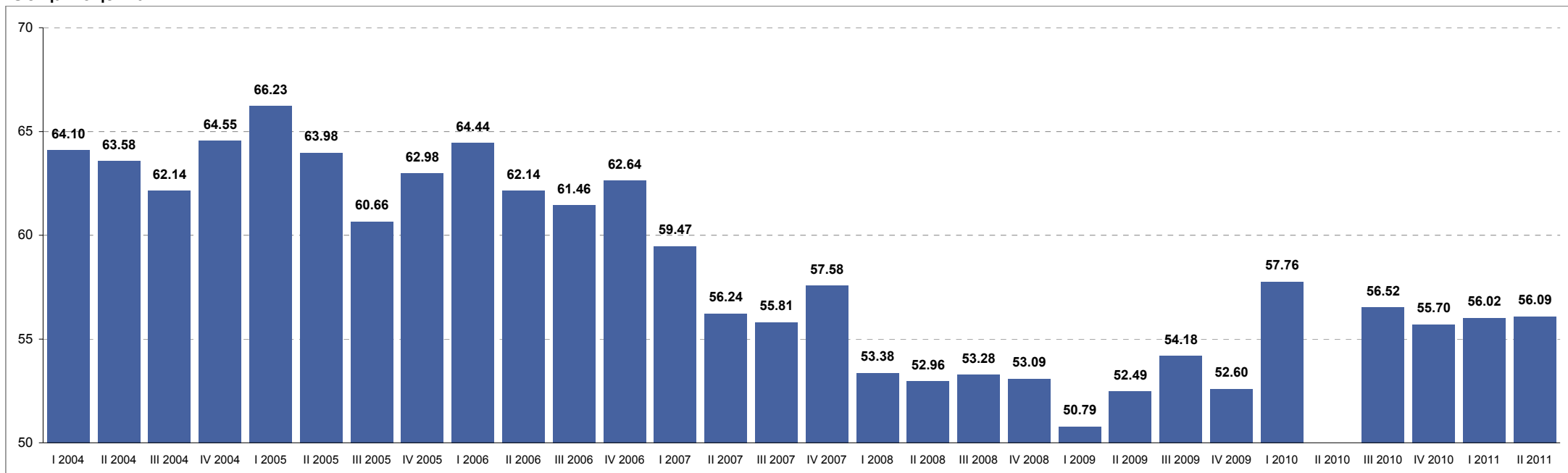

	I 2004	II 2004	III 2004	IV 2004	I 2005	II 2005	III 2005	IV 2005	I 2006	II 2006	III 2006	IV 2006	I 2007	II 2007	III 2007	IV 2007	I 2008	II 2008	III 2008	IV 2008	I 2009	II 2009	III 2009	IV 2009	I 2010	III 2010	IV 2010	I 2011	II 2011
Все респонденты	64.10*	63.58	62.14	64.55	66.23	63.98	60.66	62.98	64.44	62.14	61.46	62.64	59.47	56.24	55.81	57.58	53.38	52.96	53.28	53.09	50.79	52.49	54.18	52.60	57.76	56.52	55.70	56.02	56.09
		-0.52**	-1.44	2.41	1.68	-2.25	-3.32	2.32	1.46	-2.30	-0.68	1.18	-3.17	-3.23	-0.43	1.77	-4.20	-0.42	0.32	-0.19	-2.30	1.70	1.69	-1.57	5.15	-1.23	-0.83	0.32	0.07

* - значение индекса в соответствующем квартале

** - колебания индекса, сравнивая два квартала

База: все респонденты, n=750

Индексы оценки конкуренции в представленной отрасли

Оценка в разных отраслях предпринимательской деятельности

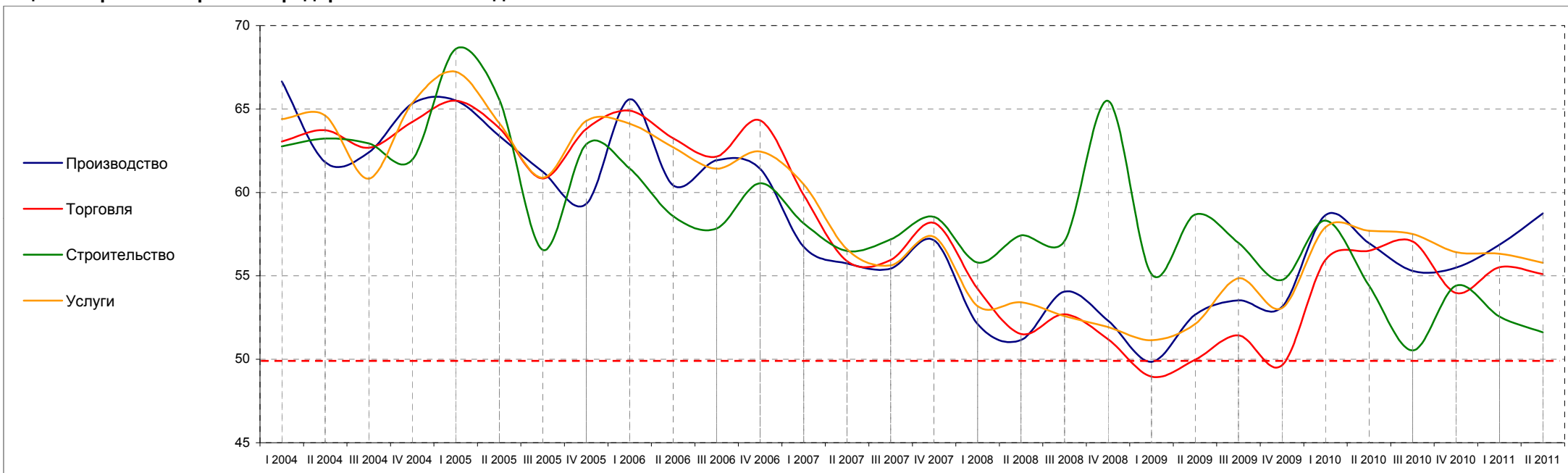

	I 2004	II 2004	III 2004	IV 2004	I 2005	II 2005	III 2005	IV 2005	I 2006	II 2006	III 2006	IV 2006	I 2007	II 2007	III 2007	IV 2007	I 2008	II 2008	III 2008	IV 2008	I 2009	II 2009	III 2009	IV 2009	I 2010	II 2010	III 2010	IV 2010	I 2011	II 2011
Производство	66.65	61.82	62.39	65.31	65.52	63.39	61.25	59.31	65.58	60.43	61.92	61.41	56.74	55.74	55.44	57.14	52.11	51.16	54.06	52.31	49.86	52.67	53.54	53.14	58.63	55.29	55.49	56.86	58.75	
	-4.83	0.58	2.92	0.21	-2.13	-2.14	-1.94	6.27	-5.15	1.50	-0.52	-4.67	-1.00	-0.30	1.70	-5.02	-0.96	2.90	-1.75	-2.45	2.81	0.87	-0.39	5.49	-3.34	0.20	1.37	1.89		
Торговля	63.05	63.73	62.68	64.22	65.49	63.86	60.84	63.80	64.90	63.25	62.14	64.31	59.83	55.88	55.94	58.18	54.23	51.51	52.69	51.20	48.97	49.98	51.43	49.64	55.95	57.06	53.97	55.51	55.10	
	0.68	-1.05	1.54	1.27	-1.63	-3.02	2.96	1.10	-1.65	-1.11	2.17	-4.48	-3.95	0.06	2.23	-3.95	-2.72	1.18	-1.49	-2.24	1.01	1.45	-1.79	6.31	1.11	-3.09	1.54	-0.42		
Строительство	62.76	63.23	62.94	61.95	68.60	65.57	56.56	62.89	61.44	58.58	57.84	60.55	58.15	56.49	57.19	58.54	55.80	57.43	57.09	65.48	55.11	58.68	56.99	54.76	58.32	50.53	54.41	52.56	51.62	
	0.46	-0.28	-0.99	6.65	-3.03	-9.01	6.32	-1.45	-2.86	-0.74	2.71	-2.40	-1.66	0.70	1.35	-2.74	1.63	-0.34	8.39	-10.37	3.57	-1.70	-2.22	3.56	-7.79	3.88	-1.85	-0.94		
Услуги	64.40	64.60	60.82	65.34	67.24	64.16	60.89	64.29	64.13	62.71	61.42	62.46	60.48	56.60	55.64	57.34	53.18	53.42	52.59	51.93	51.15	52.12	54.85	53.08	57.91	57.50	56.42	56.32	55.78	
	0.20	-3.78	4.52	1.90	-3.08	-3.27	3.40	-0.16	-1.42	-1.28	1.04	-1.98	-3.88	-0.96	1.71	-4.16	0.24	-0.83	-0.66	-0.79	0.97	2.73	-1.77	4.84	-0.41	-1.08	-0.10	-0.54		

Базы: см. профиль опрошенных предприятий, стр. 79

Индексы оценки конкуренции в представленной отрасли

Оценка в зависимости от числа работников на предприятии

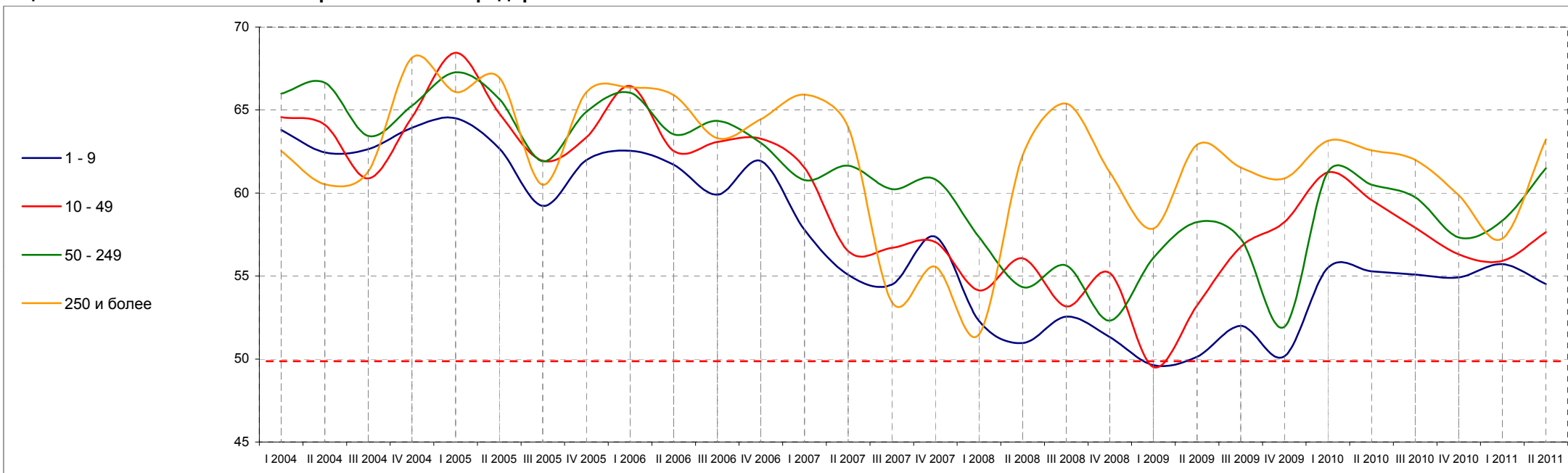

	I 2004	II 2004	III 2004	IV 2004	I 2005	II 2005	III 2005	IV 2005	I 2006	II 2006	III 2006	IV 2006	I 2007	II 2007	III 2007	IV 2007	I 2008	II 2008	III 2008	IV 2008	I 2009	II 2009	III 2009	IV 2009	I 2010	II 2010	III 2010	IV 2010	I 2011	II 2011
1 - 9 работников	63.80	62.44	62.65	63.93	64.51	62.69	59.23	61.99	62.55	61.71	59.90	61.92	57.79	55.07	54.49	57.36	52.31	50.96	52.55	51.32	49.63	50.13	51.99	50.16	55.49	55.08	54.92	55.72	54.51	
	-1.36	0.21	1.29	0.57	-1.82	-3.46	2.76	0.56	-0.84	-1.80	2.02	-4.13	-2.72	-0.58	2.88	-5.06	-1.34	1.59	-1.23	-1.70	0.51	1.86	-1.83	5.33	-0.41	-0.16	0.80	-1.21		
10 - 49 работников	64.57	64.11	60.88	64.55	68.45	64.80	61.94	63.35	66.44	62.53	63.08	63.28	61.52	56.50	56.69	57.04	54.13	56.07	53.16	55.19	49.52	53.22	56.75	58.25	61.25	57.91	56.31	55.91	57.65	
	-0.46	-3.23	3.67	3.90	-3.65	-2.86	1.41	3.09	-3.91	0.55	0.20	-1.75	-5.02	0.19	0.35	-2.91	1.93	-2.90	2.02	-5.66	3.70	3.53	1.50	3.00	-3.34	-1.60	-0.40	1.74		
50 - 249 работников	65.98	66.65	63.45	65.25	67.27	65.67	61.91	64.89	66.05	63.54	64.34	63.02	60.78	61.65	60.23	60.82	57.35	54.33	55.64	52.31	56.09	58.24	57.24	51.94	61.27	59.74	57.33	58.33	61.50	
	0.67	-3.20	1.81	2.02	-1.60	-3.76	2.98	1.15	-2.50	0.80	-1.33	-2.23	0.87	-1.42	0.59	-3.48	-3.02	1.31	-3.33	3.78	2.15	-1.01	-5.30	9.33	-1.53	-2.41	1.00	3.17		
250 и более работников	62.53	60.53	61.31	68.13	66.08	66.95	60.49	66.07	66.34	65.90	63.29	64.45	65.92	63.97	53.44	55.56	51.47	62.27	65.38	61.25	57.86	62.90	61.54	60.88	63.15	62.00	59.85	57.26	63.23	
	-2.00	0.78	6.83	-2.05	0.87	-6.46	5.58	0.27	-0.45	-2.60	1.15	1.48	-1.95	-10.53	2.12	-4.08	10.80	3.11	-4.13	-3.40	5.05	-1.36	-0.66	2.27	-1.15	-2.15	-2.59	5.97		

Базы: см. профиль опрошенных предприятий, стр. 79

Индексы оценки конкуренции в представленной отрасли

Оценка в зависимости от годового оборота предприятия

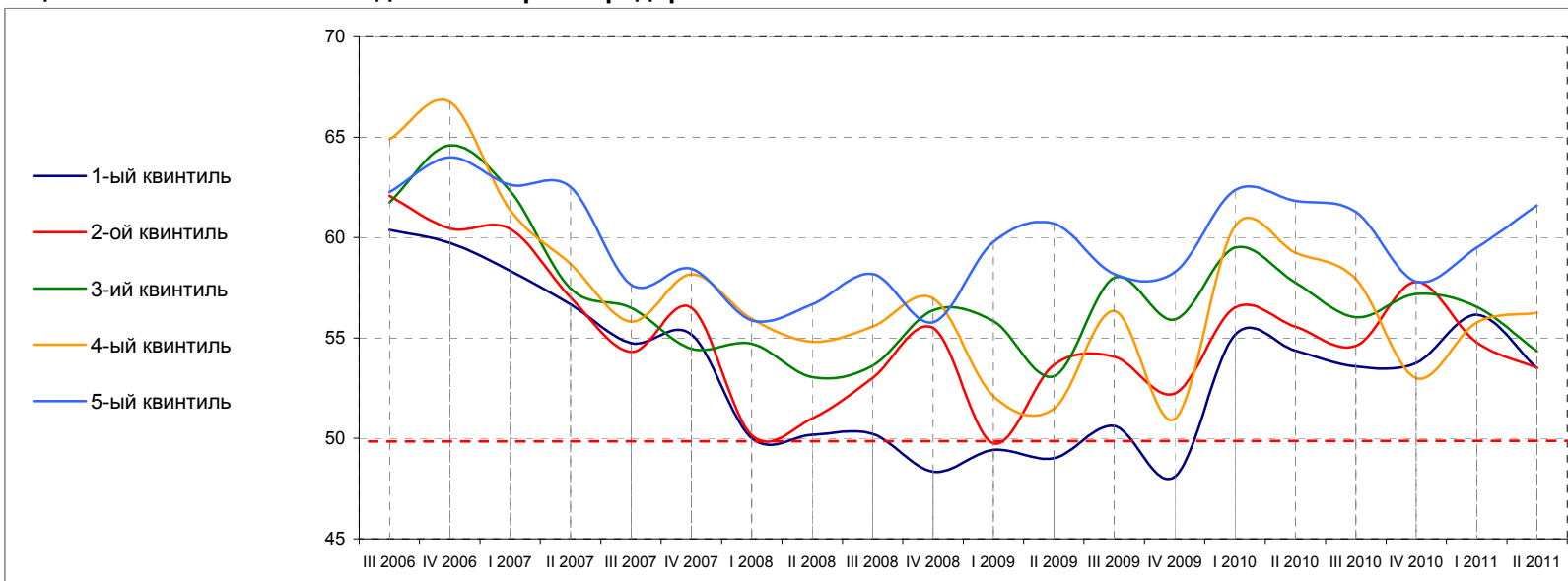

	III 2006	IV 2006	I 2007	II 2007	III 2007	IV 2007	I 2008	II 2008	III 2008	IV 2008	I 2009	II 2009	III 2009	IV 2009	I 2010	III 2010	IV 2010	I 2011	II 2011
1-ый квинтиль (наименьший оборот)	60.38	59.74	58.33	56.68	54.74	55.16	50.02	50.19	50.23	48.34	49.43	49.02	50.61	48.10	55.15	53.58	53.75	56.16	53.51
	-0.63	-1.41	-1.65	-1.94	0.42	-5.14	0.16	0.04	-1.88	1.08	-0.41	1.59	-2.52	7.06	-1.57	0.17	2.41	-2.66	
2-ой квинтиль	62.07	60.47	60.42	57.01	54.31	56.50	50.17	51.00	53.00	55.50	49.76	53.66	54.07	52.24	56.51	54.60	57.79	54.78	53.52
	-1.60	-0.05	-3.41	-2.70	2.19	-6.33	0.83	2.00	2.50	-5.74	3.90	0.41	-1.83	4.27	-1.92	3.19	-3.00	-1.27	
3-ий квинтиль	61.75	64.58	62.31	57.46	56.50	54.46	54.71	53.05	53.62	56.37	55.85	53.10	57.99	55.92	59.50	56.03	57.19	56.55	54.34
	2.83	-2.27	-4.85	-0.96	-2.05	0.26	-1.66	0.56	2.76	-0.52	-2.75	4.89	-2.07	3.57	-3.46	1.16	-0.64	-2.21	
4-ый квинтиль	64.89	66.75	61.36	58.68	55.81	58.16	55.95	54.80	55.57	56.97	52.11	51.48	56.35	50.96	60.57	57.93	53.01	55.77	56.24
	1.85	-5.39	-2.68	-2.87	2.36	-2.21	-1.15	0.77	1.40	-4.85	-0.63	4.86	-5.39	9.61	-2.64	-4.93	2.76	0.48	
5-ый квинтиль (наибольший оборот)	62.27	63.98	62.62	62.52	57.65	58.44	55.87	56.68	58.18	55.79	59.78	60.70	58.18	58.28	62.36	61.28	57.81	59.50	61.60
	1.72	-1.36	-0.11	-4.86	0.79	-2.57	0.81	1.49	-2.39	3.99	0.92	-2.52	0.10	4.08	-1.08	-3.47	1.69	2.10	

Базы: см. профиль опрошенных предприятий, стр. 79

Индексы оценки конкуренции в представленной отрасли

Оценка в зависимости от происхождения капитала предприятия

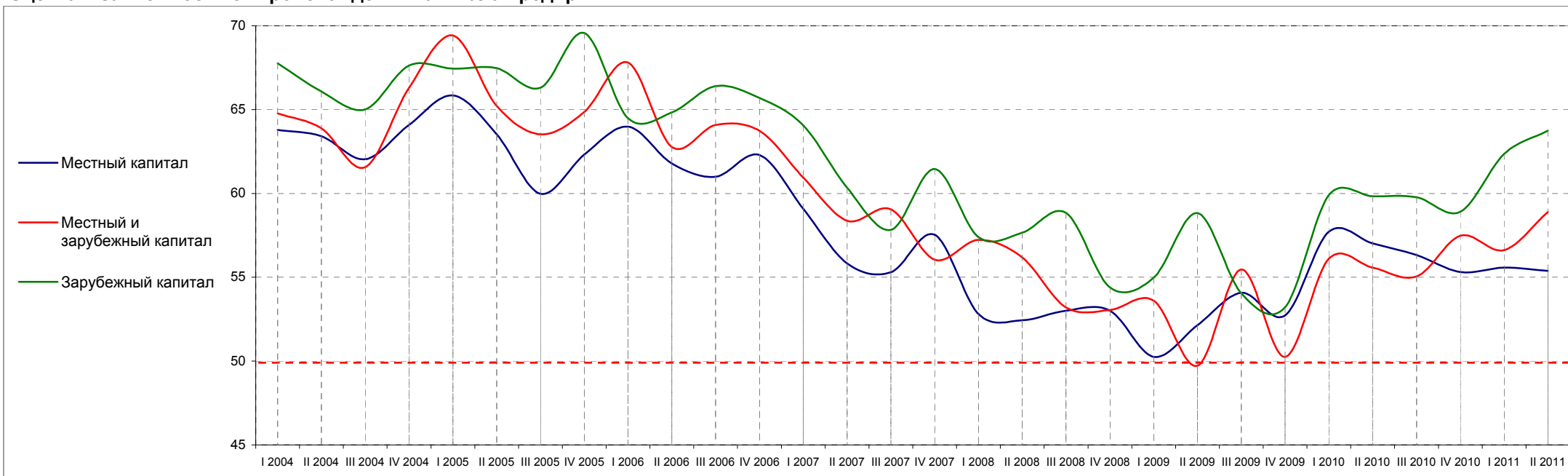

	I 2004	II 2004	III 2004	IV 2004	I 2005	II 2005	III 2005	IV 2005	I 2006	II 2006	III 2006	IV 2006	I 2007	II 2007	III 2007	IV 2007	I 2008	II 2008	III 2008	IV 2008	I 2009	II 2009	III 2009	IV 2009	I 2010	II 2010	III 2010	IV 2010	I 2011	II 2011
Местный капитал	63.78	63.41	62.03	64.08	65.84	63.52	59.98	62.32	63.99	61.78	61.00	62.29	59.08	55.83	55.30	57.53	52.81	52.44	53.01	53.01	50.26	52.14	54.08	52.73	57.72	56.32	55.31	55.57	55.38	
	-0.37	-1.38	2.05	1.76	-2.32	-3.54	2.33	1.67	-2.21	-0.78	1.29	-3.22	-3.25	-0.53	2.23	-4.72	-0.37	0.57	0.00	-2.75	1.89	1.93	-1.35	4.99	-1.39	-1.01	0.26	-0.19		
Местный и зарубежный капитал	64.77	63.89	61.56	66.28	69.42	65.22	63.52	64.85	67.80	62.78	64.08	63.73	60.94	58.36	59.05	56.04	57.23	56.18	53.20	53.04	53.60	49.72	55.47	50.26	56.10	55.05	57.48	56.62	58.90	
	-0.89	-2.33	4.72	3.14	-4.19	-1.70	1.33	2.95	-5.02	1.30	-0.35	-2.79	-2.57	0.68	-3.00	1.19	-1.05	-2.98	-0.16	0.55	-3.87	5.74	-5.21	5.84	-1.05	2.43	-0.85	2.27		
Зарубежный капитал	67.76	66.08	65.01	67.63	67.45	67.47	66.31	69.57	64.48	64.84	66.40	65.70	64.06	60.34	57.82	61.46	57.39	57.66	58.84	54.39	54.98	58.82	54.05	53.21	59.89	59.77	58.92	62.36	63.75	
	-1.69	-1.07	2.62	-0.18	0.02	-1.16	3.26	-5.09	0.36	1.56	-0.70	-1.64	-3.71	-2.52	3.64	-4.06	0.27	1.18	-4.45	0.59	3.84	-4.78	-0.83	6.68	-0.12	-0.86	3.45	1.39		

Базы: см. профиль опрошенных предприятий, стр. 79

Индексы оценки конкуренции в представленной отрасли

Оценка в разных регионах страны

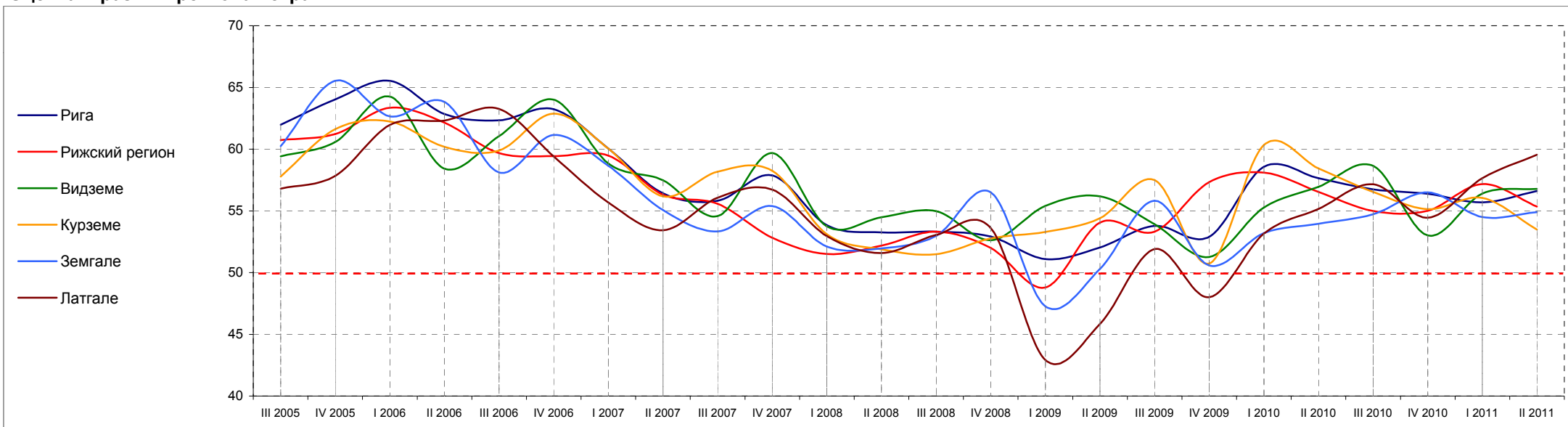

	III 2005	IV 2005	I 2006	II 2006	III 2006	IV 2006	I 2007	II 2007	III 2007	IV 2007	I 2008	II 2008	III 2008	IV 2008	I 2009	II 2009	III 2009	IV 2009	I 2010	II 2010	III 2010	IV 2010	I 2011	II 2011	
Рига	61.98	64.03	65.53	62.84	62.34	63.25	60.03	56.43	55.82	57.88	53.84	53.27	53.32	52.92	51.09	52.03	53.79	52.90	58.56	56.74	56.39	55.69	56.61		
	2.05	1.50	-2.69	-0.50	0.91	-3.22	-3.61	-0.61	2.06	-4.04	-0.57	0.05	-0.39	-1.84	0.94	1.76	-0.89	5.66	-1.82	-0.35	-0.70	0.93			
Рижский регион	60.73	61.22	63.34	62.15	59.68	59.43	59.46	56.32	55.57	52.82	51.50	52.19	53.32	52.00	48.79	54.06	53.31	57.33	58.10	54.99	55.00	57.17	55.36		
	0.49	2.12	-1.20	-2.46	-0.25	0.03	-3.15	-0.74	-2.76	-1.32	0.69	1.12	-1.31	-3.21	5.27	-0.74	4.01	0.77	-3.11	0.01	2.17	-1.82			
Видземе	59.42	60.58	64.25	58.41	61.06	64.00	58.84	57.48	54.57	59.68	53.74	54.48	54.98	52.62	55.40	56.17	53.91	51.27	55.28	58.64	53.02	56.41	56.78		
	1.17	3.67	-5.84	2.65	2.94	-5.16	-1.36	-2.90	5.11	-5.94	0.74	0.50	-2.36	2.78	0.78	-2.26	-2.64	4.01	3.36	-5.63	3.39	0.37			
Курземе	57.78	61.62	62.25	60.18	59.89	62.88	60.03	56.18	58.17	58.24	53.11	51.88	51.49	52.78	53.30	54.40	57.49	50.74	60.35	56.53	55.14	56.05	53.48		
	3.84	0.63	-2.06	-0.29	2.99	-2.85	-3.86	1.99	0.07	-5.13	-1.23	-0.39	1.28	0.52	1.10	3.09	-6.75	9.61	-3.81	-1.39	0.90	-2.56			
Земгале	60.25	65.54	62.66	63.82	58.11	61.15	58.64	55.07	53.34	55.38	52.12	51.96	52.98	56.49	47.26	50.30	55.82	50.58	53.20	54.73	56.50	54.50	54.89		
	5.29	-2.88	1.16	-5.70	3.04	-2.52	-3.57	-1.73	2.05	-3.27	-0.15	1.02	3.51	-9.23	3.04	5.51	-5.23	2.61	1.53	1.77	-1.99	0.39			
Латгале	56.81	57.83	61.96	62.31	63.25	59.41	55.66	53.43	56.07	56.73	52.96	51.58	53.05	53.59	42.92	45.83	51.90	48.01	53.17	57.15	54.45	57.64	59.55		
	1.02	4.13	0.36	0.94	-3.85	-3.75	-2.23	2.63	0.66	-3.77	-1.39	1.47	0.54	-10.67	2.91	6.07	-3.89	5.16	3.98	-2.70	3.20	1.91			

Базы: см. профиль опрошенных предприятий, стр. 79

Индексы оценки конкуренции в представленной отрасли

Оценка в зависимости от типа населённого пункта

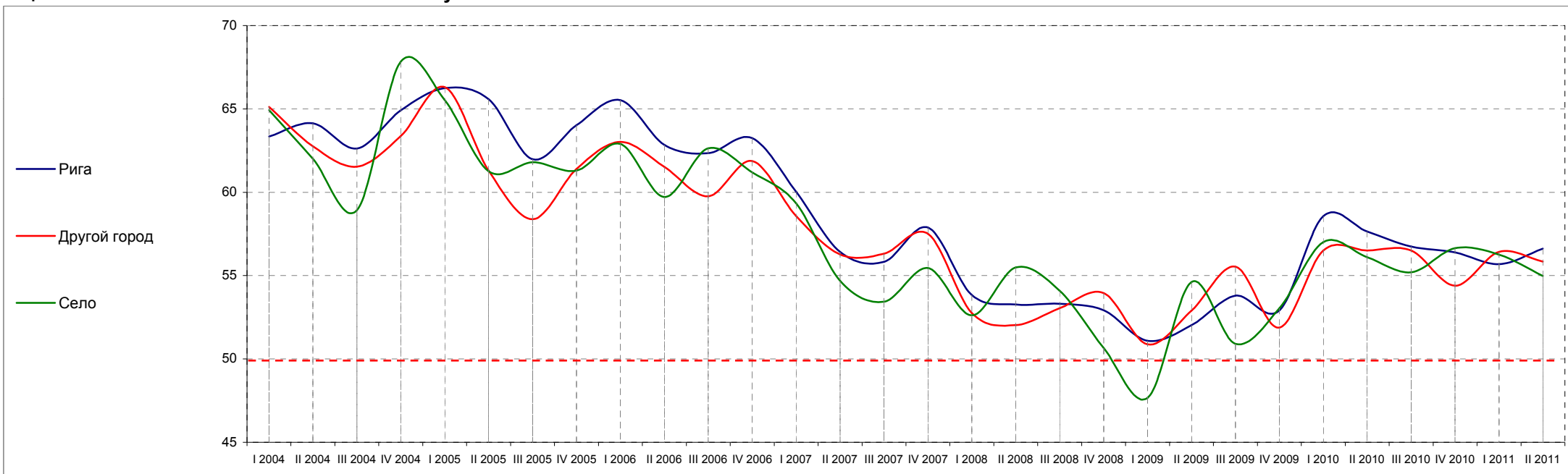

	I 2004	II 2004	III 2004	IV 2004	I 2005	II 2005	III 2005	IV 2005	I 2006	II 2006	III 2006	IV 2006	I 2007	II 2007	III 2007	IV 2007	I 2008	II 2008	III 2008	IV 2008	I 2009	II 2009	III 2009	IV 2009	I 2010	II 2010	III 2010	IV 2010	I 2011	II 2011
Рига	63.34	64.13	62.62	64.91	66.25	65.58	61.98	64.03	65.53	62.84	62.34	63.25	60.03	56.43	55.82	57.88	53.84	53.27	53.32	52.92	51.09	52.03	53.79	52.90	58.56	56.74	56.39	55.69	56.61	
		0.79	-1.51	2.29	1.34	-0.67	-3.61	2.05	1.50	-2.69	-0.50	0.91	-3.22	-3.61	-0.61	2.06	-4.04	-0.57	0.05	-0.39	-1.84	0.94	1.76	-0.89	5.66	-1.82	-0.35	-0.70	0.93	
Другой город	65.12	62.77	61.54	63.37	66.31	61.30	58.39	61.40	63.03	61.52	59.76	61.87	58.57	56.26	56.31	57.51	52.75	52.03	53.05	53.96	50.88	52.91	55.53	51.88	56.51	56.51	54.39	56.43	55.84	
		-2.36	-1.22	1.82	2.94	-5.01	-2.91	3.01	1.63	-1.51	-1.76	2.12	-3.30	-2.31	0.05	1.20	-4.76	-0.72	1.02	0.91	-3.07	2.02	2.62	-3.65	4.63	0.00	-2.12	2.03	-0.58	
Село	64.93	62.01	58.92	67.83	65.52	61.26	61.81	61.30	62.90	59.72	62.64	61.19	59.35	54.69	53.44	55.45	52.62	55.49	54.08	50.66	47.67	54.62	50.91	53.03	57.00	55.21	56.64	56.25	54.98	
		-2.92	-3.09	8.91	-2.31	-4.26	0.55	-0.50	1.60	-3.18	2.92	-1.45	-1.84	-4.66	-1.24	2.01	-2.83	2.87	-1.41	-3.42	-2.99	6.94	-3.71	2.12	3.97	-1.80	1.44	-0.39	-1.27	

Базы: см. профиль опрошенных предприятий, стр. 79

4. Индексы оценки оборота предприятия

Общая оценка

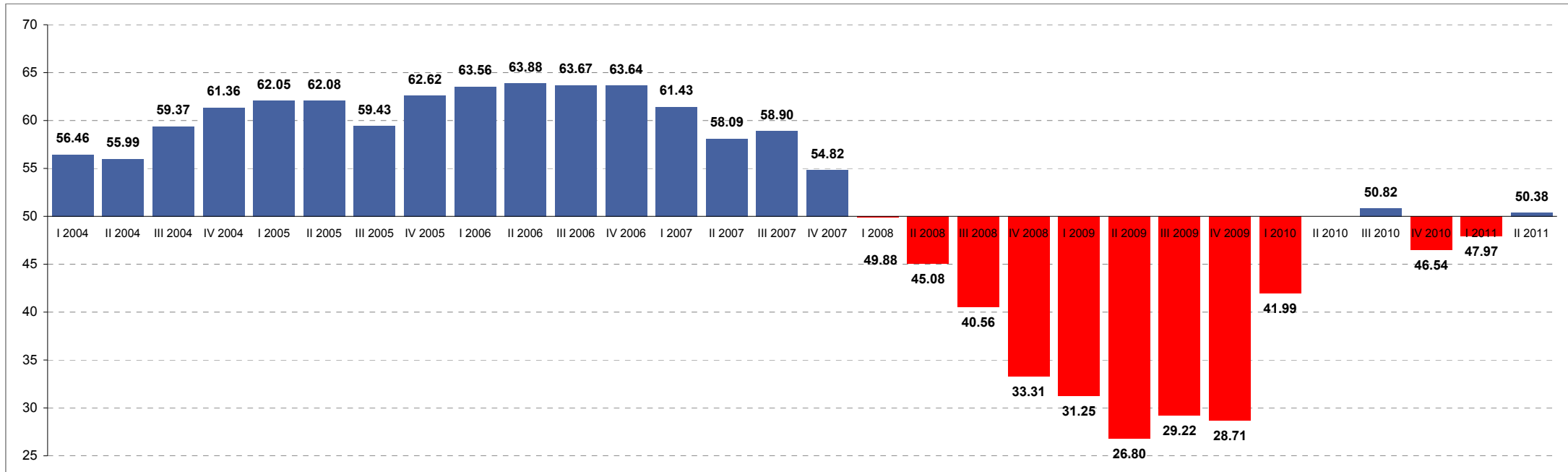

	I 2004	II 2004	III 2004	IV 2004	I 2005	II 2005	III 2005	IV 2005	I 2006	II 2006	III 2006	IV 2006	I 2007	II 2007	III 2007	IV 2007	I 2008	II 2008	III 2008	IV 2008	I 2009	II 2009	III 2009	IV 2009	I 2010	II 2010	III 2010	IV 2010	I 2011	II 2011
Все респонденты	56.46*	55.99	59.37	61.36	62.05	62.08	59.43	62.62	63.56	63.88	63.67	63.64	61.43	58.09	58.90	54.82	49.88	45.08	40.56	33.31	31.25	26.80	29.22	28.71	41.99	50.82	50.82	46.54	47.97	50.38
		-0.47**	3.37	2.00	0.69	0.03	-2.65	3.19	0.94	0.33	-0.22	-0.03	-2.21	-3.33	0.81	-4.08	-4.95	-4.80	-4.51	-7.26	-2.06	-4.45	2.42	-0.51	13.29	8.83	-4.28	1.43	2.42	

* - значение индекса в соответствующем квартале

** - колебания индекса, сравнивая два квартала

База: все респонденты, n=750

Индексы оценки оборота предприятия

Оценка в разных отраслях предпринимательской деятельности

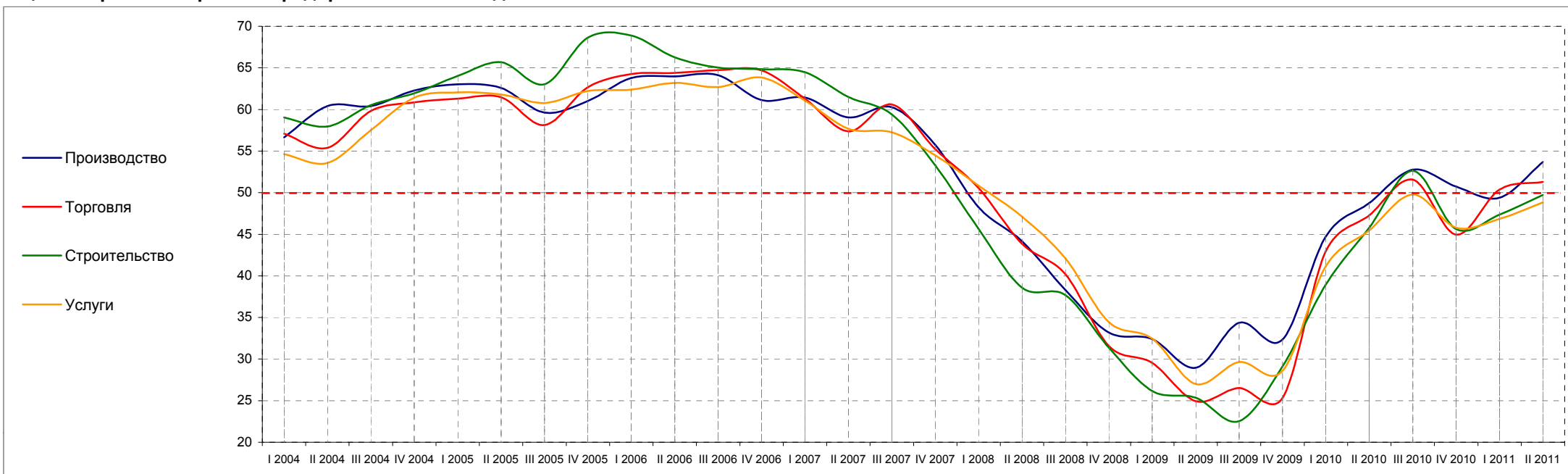

	I 2004	II 2004	III 2004	IV 2004	I 2005	II 2005	III 2005	IV 2005	I 2006	II 2006	III 2006	IV 2006	I 2007	II 2007	III 2007	IV 2007	I 2008	II 2008	III 2008	IV 2008	I 2009	II 2009	III 2009	IV 2009	I 2010	II 2010	III 2010	IV 2010	I 2011	II 2011
Производство	56.64	60.40	60.41	62.27	63.02	62.57	59.61	61.02	63.79	63.97	64.11	61.12	61.44	59.05	60.28	55.75	48.25	44.16	38.29	33.20	32.41	28.94	34.36	32.35	44.74	52.77	50.74	49.40	53.68	
		3.77	0.01	1.86	0.76	-0.46	-2.95	1.40	2.77	0.19	0.14	-2.99	0.32	-2.39	1.23	-4.52	-7.50	-4.09	-5.86	-5.09	-0.79	-3.47	5.42	-2.02	12.40	8.02	-2.03	-1.34	4.27	
Торговля	57.09	55.38	59.83	60.86	61.30	61.48	58.12	62.66	64.25	64.40	64.74	64.70	61.30	57.37	60.62	55.26	50.58	43.83	40.20	31.56	29.53	24.94	26.52	25.34	42.98	51.56	44.97	50.37	51.28	
		-1.72	4.45	1.03	0.44	0.18	-3.36	4.54	1.59	0.15	0.34	-0.04	-3.40	-3.93	3.25	-5.36	-4.68	-6.74	-3.63	-8.63	-2.03	-4.59	1.58	-1.18	17.64	8.58	-6.59	5.40	0.91	
Строительство	59.05	57.95	60.53	61.93	64.03	65.67	63.02	68.64	68.87	66.26	65.03	64.84	64.48	61.51	59.41	53.30	45.66	38.57	37.69	31.38	26.16	25.35	22.54	29.13	38.96	52.63	45.62	47.36	49.72	
		-1.09	2.58	1.40	2.10	1.64	-2.65	5.62	0.23	-2.61	-1.23	-0.18	-0.36	-2.98	-2.10	-6.11	-7.64	-7.09	-0.88	-6.30	-5.22	-0.81	-2.80	6.59	9.83	13.67	-7.01	1.74	2.37	
Услуги	54.63	53.58	57.52	61.42	62.06	61.80	60.77	62.21	62.39	63.21	62.70	63.85	61.07	57.68	57.26	54.49	50.84	47.12	42.08	34.45	32.46	27.01	29.64	28.58	41.16	49.78	45.79	46.85	48.84	
		-1.05	3.94	3.90	0.64	-0.26	-1.03	1.44	0.17	0.82	-0.51	1.15	-2.78	-3.39	-0.42	-2.77	-3.65	-3.72	-5.04	-7.63	-1.99	-5.45	2.63	-1.05	12.57	8.62	-3.99	1.06	1.99	

Базы: см. профиль опрошенных предприятий, стр. 79

Индексы оценки оборота предприятия

Оценка в зависимости от числа работников на предприятии

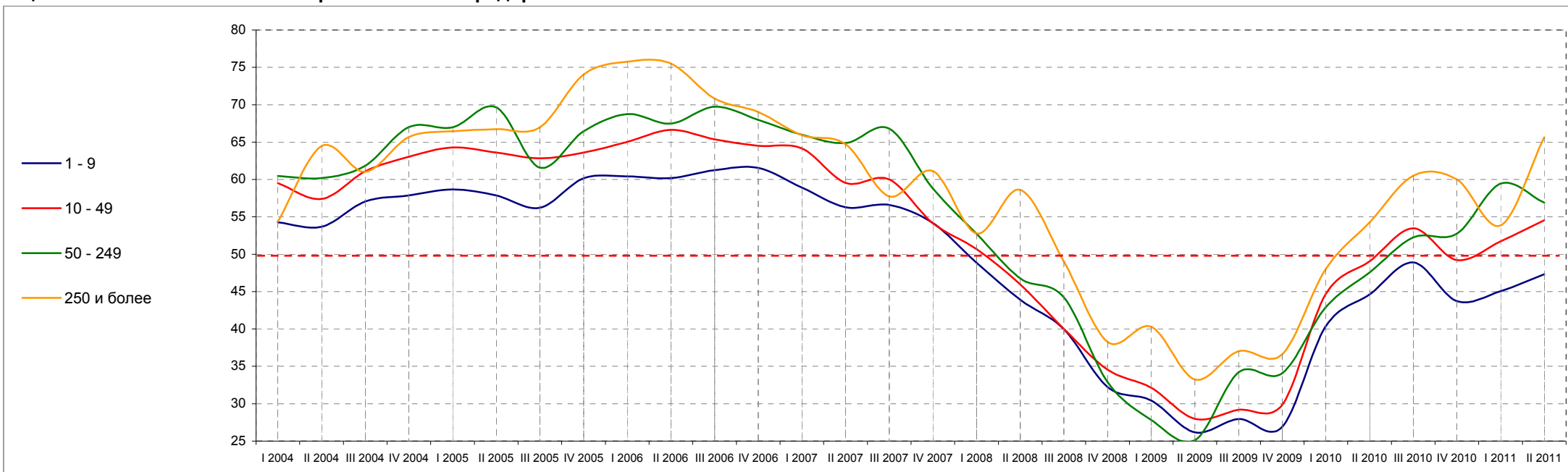

	I 2004	II 2004	III 2004	IV 2004	I 2005	II 2005	III 2005	IV 2005	I 2006	II 2006	III 2006	IV 2006	I 2007	II 2007	III 2007	IV 2007	I 2008	II 2008	III 2008	IV 2008	I 2009	II 2009	III 2009	IV 2009	I 2010	II 2010	III 2010	IV 2010	I 2011	II 2011
1 - 9 работников	54.28	53.67	57.07	57.85	58.67	57.86	56.21	60.16	60.42	60.19	61.25	61.54	58.93	56.28	56.58	54.17	48.84	43.92	39.96	32.21	30.42	26.18	27.93	26.91	40.37	48.91	43.72	45.05	47.31	
	-0.61	3.40	0.78	0.82	-0.81	-1.65	3.95	0.26	-0.22	1.05	0.30	-2.62	-2.65	0.31	-2.42	-5.32	-4.92	-3.96	-7.75	-1.79	-4.24	1.76	-1.02	13.46	8.54	-5.19	1.32	2.26		
10 - 49 работников	59.51	57.38	61.10	63.05	64.29	63.61	62.83	63.61	65.03	66.64	65.37	64.51	64.17	59.55	59.99	54.15	50.66	45.95	40.02	34.56	32.12	27.98	29.18	29.85	44.69	53.45	49.21	51.73	54.56	
	-2.12	3.71	1.95	1.25	-0.68	-0.78	0.78	1.42	1.61	-1.27	-0.86	-0.34	-4.62	0.44	-5.84	-3.49	-4.71	-5.93	-5.46	-2.44	-4.14	1.20	0.68	14.84	8.76	-4.24	2.52	2.82		
50 - 249 работников	60.47	60.20	61.83	67.00	66.98	69.63	61.57	66.46	68.76	67.47	69.73	67.96	65.97	64.87	66.79	58.80	52.73	46.78	44.21	32.87	27.81	25.12	34.21	34.09	42.91	52.24	52.73	59.44	56.89	
	-0.27	1.63	5.17	-0.02	2.66	-8.06	4.89	2.30	-1.29	2.25	-1.77	-1.98	-1.11	1.93	-7.99	-6.07	-5.95	-2.57	-11.34	-5.07	-2.69	9.09	-0.12	8.82	9.33	0.49	6.71	-2.56		
250 и более работников	54.36	64.47	61.03	65.68	66.45	66.73	66.96	74.04	75.74	75.50	70.83	69.02	65.92	64.71	57.73	61.11	52.78	58.59	49.04	38.28	40.30	33.24	37.02	36.64	48.05	60.50	60.00	53.85	65.63	
	10.11	-3.44	4.65	0.77	0.28	0.23	7.07	1.70	-0.24	-4.67	-1.81	-3.10	-1.22	-6.97	3.38	-8.33	5.82	-9.56	-10.76	2.02	-7.06	3.78	-0.38	11.41	12.45	-0.50	-6.15	11.78		

Базы: см. профиль опрошенных предприятий, стр. 79

Индексы оценки оборота предприятия

Оценка в зависимости от годового оборота предприятия

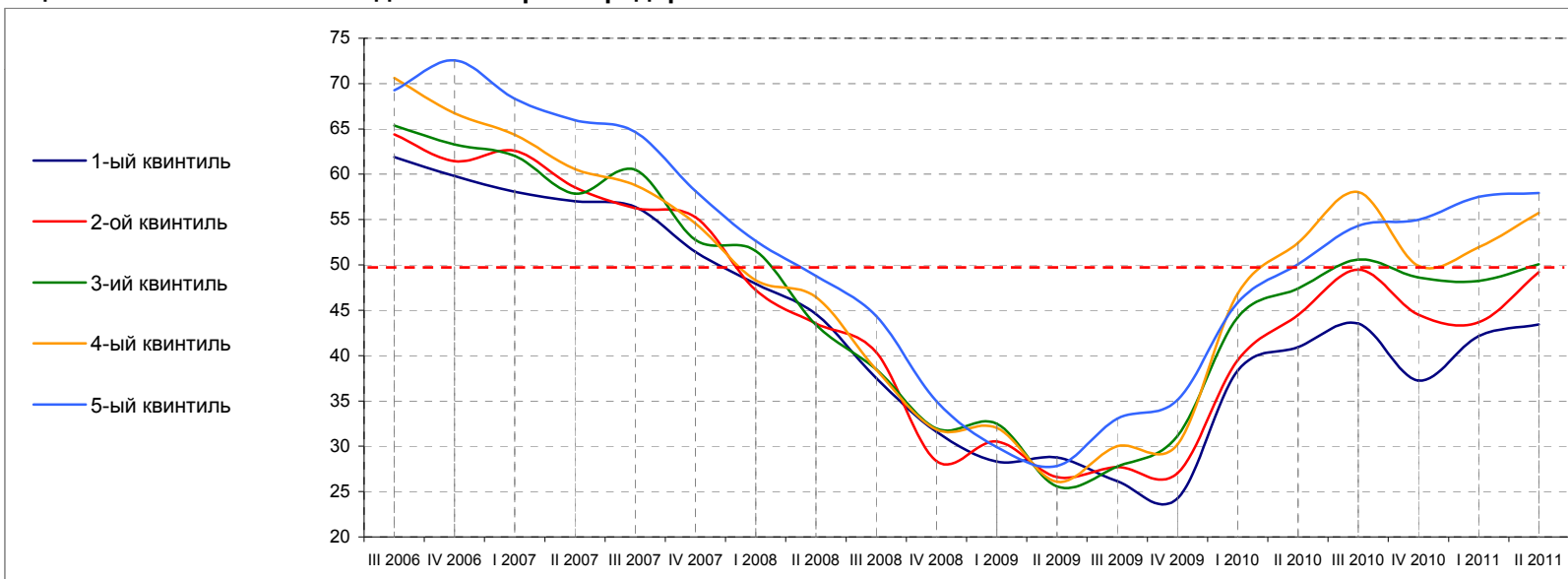

	III 2006	IV 2006	I 2007	II 2007	III 2007	IV 2007	I 2008	II 2008	III 2008	IV 2008	I 2009	II 2009	III 2009	IV 2009	I 2010	II 2010	III 2010	IV 2010	I 2011	II 2011
1-ый квинтиль (наименьший оборот)	61.91	59.80	58.08	57.04	56.38	51.43	47.92	44.58	37.53	31.61	28.32	28.76	26.17	24.23	38.33	43.54	37.25	42.16	43.44	
	-2.11	-1.72	-1.04	-0.65	-4.95	-3.52	-3.34	-7.05	-5.92	-3.30	0.44	-2.59	-1.94	14.10	5.21	-6.28	4.91	1.28		
2-ой квинтиль	64.39	61.44	62.59	58.55	56.28	55.24	47.24	43.55	40.38	28.36	30.55	26.60	27.71	27.04	39.46	49.49	44.52	43.67	49.20	
	-2.95	1.14	-4.04	-2.27	-1.04	-8.00	-3.69	-3.17	-12.02	2.19	-3.95	1.11	-0.67	12.42	10.03	-4.97	-0.85	5.53		
3-ий квинтиль	65.38	63.30	62.05	57.87	60.51	52.76	51.53	43.39	38.51	31.96	32.49	25.55	27.76	31.14	44.20	50.60	48.60	48.22	50.07	
	-2.09	-1.25	-4.18	2.64	-7.75	-1.23	-8.13	-4.88	-6.56	0.53	-6.94	2.22	3.37	13.06	6.39	-2.00	-0.38	1.85		
4-ый квинтиль	70.63	66.74	64.36	60.58	58.78	54.54	48.31	46.47	38.46	31.85	32.04	26.07	30.01	30.18	46.82	58.05	49.90	51.95	55.73	
	-3.89	-2.38	-3.78	-1.80	-4.24	-6.23	-1.84	-8.01	-6.61	0.19	-5.97	3.94	0.16	16.64	11.23	-8.15	2.05	3.78		
5-ый квинтиль (наибольший оборот)	69.27	72.56	68.33	65.95	64.67	58.14	52.65	48.79	44.38	34.99	29.92	27.83	33.04	35.10	45.82	54.32	54.98	57.53	57.94	
	3.29	-4.23	-2.39	-1.28	-6.53	-5.49	-3.86	-4.41	-9.39	-5.07	-2.09	5.21	2.05	10.73	8.50	0.66	2.54	0.42		

Базы: см. профиль опрошенных предприятий, стр. 79

Индексы оценки оборота предприятия

Оценка в зависимости от происхождения капитала предприятия

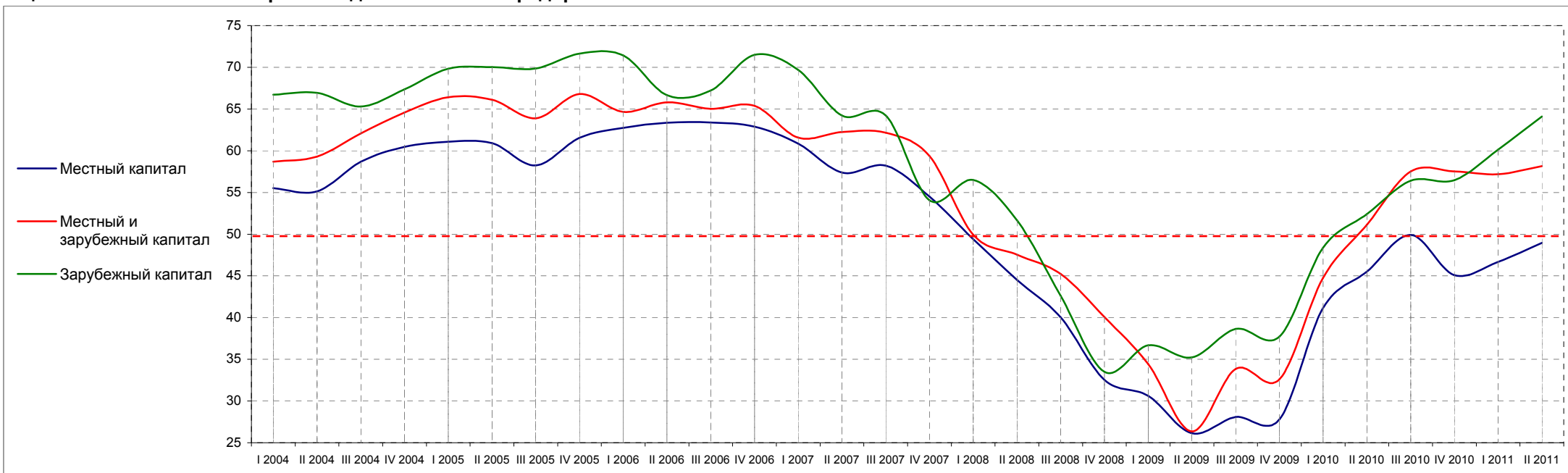

	I 2004	II 2004	III 2004	IV 2004	I 2005	II 2005	III 2005	IV 2005	I 2006	II 2006	III 2006	IV 2006	I 2007	II 2007	III 2007	IV 2007	I 2008	II 2008	III 2008	IV 2008	I 2009	II 2009	III 2009	IV 2009	I 2010	II 2010	III 2010	IV 2010	I 2011	II 2011
Местный капитал	55.51	55.13	58.68	60.47	61.07	60.91	58.24	61.56	62.75	63.37	63.40	62.89	60.85	57.39	58.21	54.51	49.42	44.50	40.03	32.54	30.61	26.13	28.07	27.81	41.14	49.91	45.09	46.69	48.96	
	-0.39	3.55	1.79	0.60	-0.16	-2.67	3.32	1.19	0.62	0.03	-0.51	-2.04	-3.46	0.83	-3.71	-5.09	-4.91	-4.47	-7.49	-1.93	-4.48	1.94	-0.26	13.33	8.77	-4.82	1.60	2.27		
Местный и зарубежный капитал	58.69	59.31	62.06	64.58	66.41	66.12	63.89	66.79	64.67	65.79	65.01	65.38	61.56	62.23	62.16	59.38	49.93	47.55	45.24	40.06	34.41	26.36	33.82	32.61	44.75	57.51	57.51	57.18	58.16	
	0.62	2.75	2.51	1.83	-0.29	-2.23	2.90	-2.12	1.12	-0.78	0.37	-3.82	0.67	-0.07	-2.78	-9.45	-2.38	-2.31	-5.17	-5.65	-8.05	7.46	-1.22	12.14	12.76	0.00	-0.32	0.98		
Зарубежный капитал	66.73	66.93	65.29	67.35	69.82	70.03	69.85	71.64	71.43	66.66	67.20	71.50	69.68	64.22	64.23	54.08	56.50	51.64	42.62	33.51	36.69	35.22	38.63	37.74	48.37	56.42	56.47	60.12	64.11	
	0.20	-1.64	2.06	2.47	0.21	-0.18	1.78	-0.21	-4.76	0.54	4.30	-1.82	-5.46	0.00	-10.15	2.42	-4.85	-9.02	-9.12	3.18	-1.47	3.41	-0.90	10.64	8.04	0.06	3.65	3.99		

Базы: см. профиль опрошенных предприятий, стр. 79

Индексы оценки оборота предприятия

Оценка в разных регионах страны

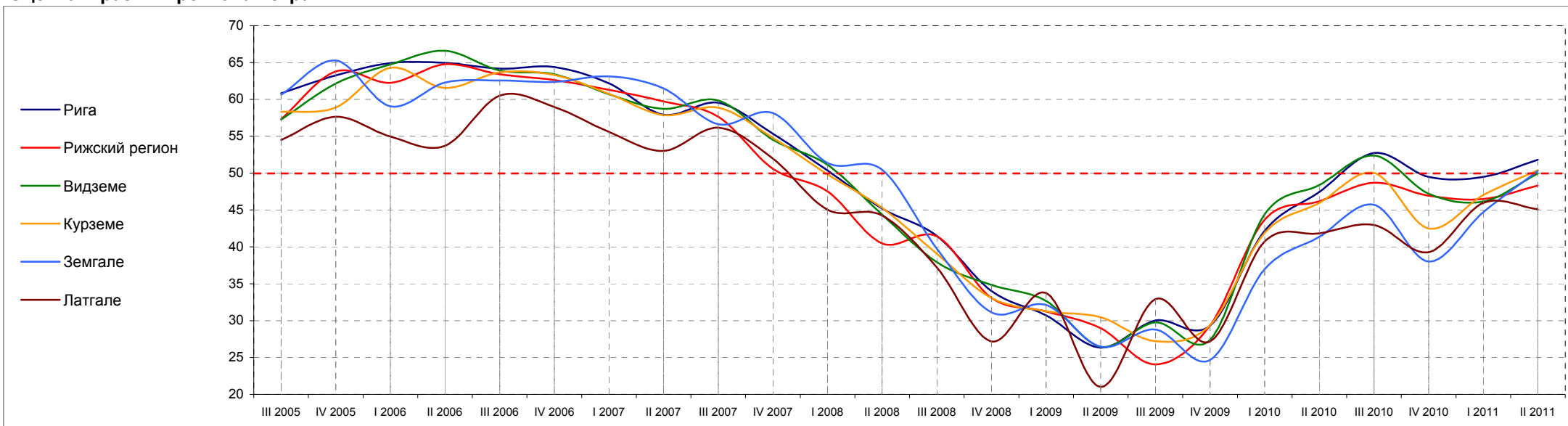

	III 2005	IV 2005	I 2006	II 2006	III 2006	IV 2006	I 2007	II 2007	III 2007	IV 2007	I 2008	II 2008	III 2008	IV 2008	I 2009	II 2009	III 2009	IV 2009	I 2010	II 2010	III 2010	IV 2010	I 2011	II 2011	
Рига	60.84	63.25	64.93	64.97	64.16	64.38	62.18	57.93	59.52	55.35	50.36	45.22	41.48	34.02	30.72	26.33	30.03	29.31	42.17	52.73	49.48	49.49	51.84		
		2.42	1.68	0.04	-0.82	0.22	-2.20	-4.25	1.60	-4.18	-4.99	-5.14	-3.74	-7.46	-3.30	-4.38	3.70	-0.72	12.85	10.57	-3.25	0.00	2.35		
Рижский регион	57.32	63.79	62.25	64.77	63.41	62.62	61.30	59.72	57.66	50.60	47.54	40.47	41.42	33.07	31.23	28.99	24.05	29.36	43.70	48.69	46.95	46.50	48.31		
		6.46	-1.53	2.52	-1.36	-0.79	-1.32	-1.58	-2.06	-7.06	-3.06	-7.08	0.95	-8.34	-1.84	-2.25	-4.93	5.31	14.34	4.99	-1.75	-0.45	1.82		
Видземе	57.28	62.15	64.73	66.61	63.93	63.40	60.71	58.72	59.86	54.52	51.14	44.37	37.93	34.85	32.67	26.46	29.76	27.41	44.40	52.38	47.23	46.16	49.96		
		4.87	2.58	1.88	-2.69	-0.52	-2.69	-1.99	1.14	-5.34	-3.38	-6.77	-6.44	-3.09	-2.17	-6.21	3.30	-2.35	17.00	7.98	-5.15	-1.07	3.80		
Курземе	58.31	58.91	64.28	61.57	63.67	63.32	60.76	57.86	58.88	54.79	49.84	45.30	39.07	33.08	31.28	30.45	27.22	29.40	41.90	50.02	42.49	47.02	50.40		
		0.61	5.37	-2.71	2.10	-0.35	-2.56	-2.91	1.02	-4.09	-4.95	-4.55	-6.23	-5.99	-1.80	-0.84	-3.22	2.17	12.51	8.12	-7.53	4.53	3.38		
Земгале	60.65	65.27	59.08	62.29	62.55	62.38	63.13	61.49	56.63	58.17	51.37	50.47	39.76	31.13	32.14	26.46	28.78	24.67	36.99	45.71	38.03	44.69	50.31		
		4.62	-6.19	3.20	0.26	-0.17	0.75	-1.64	-4.86	1.54	-6.80	-0.90	-10.72	-8.62	1.00	-5.68	2.32	-4.11	12.32	8.72	-7.68	6.65	5.63		
Латгале	54.51	57.64	54.97	53.73	60.51	58.98	55.60	53.02	56.16	51.97	45.06	44.27	37.20	27.20	33.75	21.00	32.93	27.18	40.73	42.97	39.29	45.97	45.10		
		3.13	-2.67	-1.24	6.79	-1.53	-3.38	-2.58	3.14	-4.19	-6.91	-0.79	-7.08	-10.00	6.55	-12.74	11.92	-5.74	13.54	2.24	-3.68	6.69	-0.87		

Базы: см. профиль опрошенных предприятий, стр. 79

Индексы оценки оборота предприятия

Оценка в зависимости от типа населённого пункта

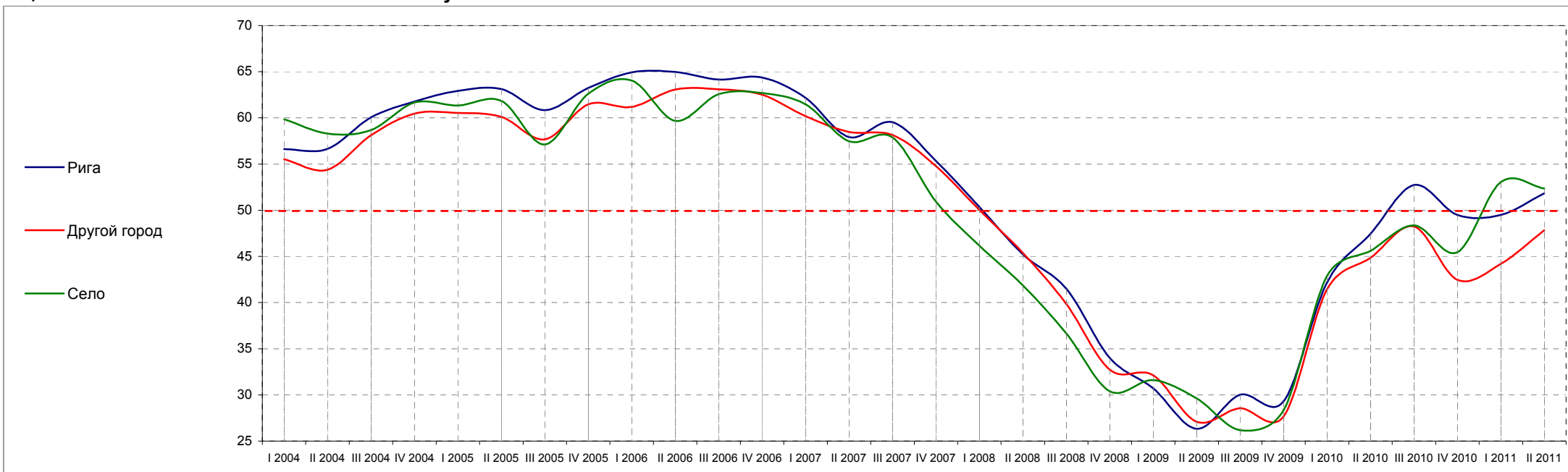

	I 2004	II 2004	III 2004	IV 2004	I 2005	II 2005	III 2005	IV 2005	I 2006	II 2006	III 2006	IV 2006	I 2007	II 2007	III 2007	IV 2007	I 2008	II 2008	III 2008	IV 2008	I 2009	II 2009	III 2009	IV 2009	I 2010	II 2010	III 2010	IV 2010	I 2011	II 2011
Рига	56.62	56.65	60.06	61.77	62.93	63.11	60.84	63.25	64.93	64.97	64.16	64.38	62.18	57.93	59.52	55.35	50.36	45.22	41.48	34.02	30.72	26.33	30.03	29.31	42.17	52.73	49.48	49.49	51.84	
	0.03	3.41	1.71	1.16	0.18	-2.27	2.42	1.68	0.04	-0.82	0.22	-2.20	-4.25	1.60	-4.18	-4.99	-5.14	-3.74	-7.46	-3.30	-4.38	3.70	-0.72	12.85	10.57	-3.25	0.00	2.35		
Другой город	55.53	54.40	58.12	60.47	60.53	60.11	57.67	61.46	61.18	63.08	63.10	62.53	60.20	58.48	58.15	54.78	50.02	45.38	39.83	32.73	32.14	27.08	28.56	27.70	41.45	48.24	42.47	44.21	47.84	
	-1.13	3.72	2.35	0.06	-0.42	-2.44	3.80	-0.28	1.90	0.02	-0.57	-2.33	-1.72	-0.32	-3.37	-4.76	-4.64	-5.54	-7.10	-0.59	-5.05	1.48	-0.87	13.75	6.79	-5.76	1.73	3.64		
Село	59.86	58.30	58.68	61.67	61.35	61.85	57.13	62.63	64.05	59.69	62.58	62.69	61.46	57.47	57.88	50.94	46.17	41.88	36.64	30.40	31.60	29.61	26.19	28.35	42.86	48.37	45.45	53.05	52.35	
	-1.56	0.38	2.99	-0.32	0.50	-4.72	5.50	1.42	-4.36	2.89	0.10	-1.22	-3.99	0.40	-6.93	-4.78	-4.29	-5.24	-6.24	1.20	-1.99	-3.42	2.16	14.51	5.50	-2.91	7.60	-0.70		

Базы: см. профиль опрошенных предприятий, стр. 79

5. Индексы оценки рентабельности предприятия

Общая оценка

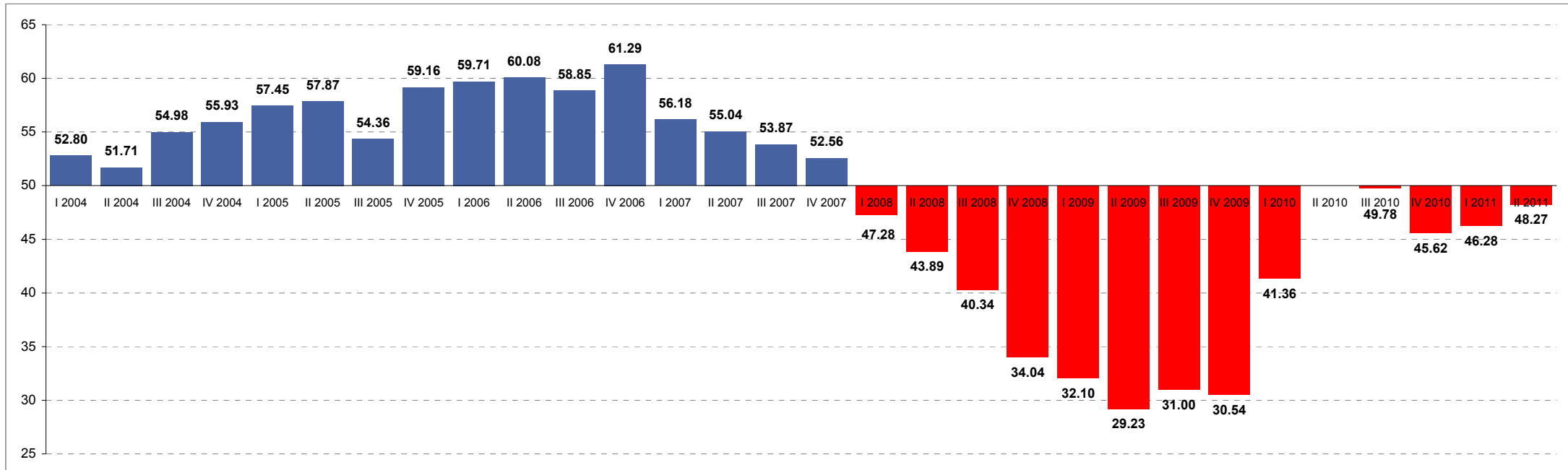

	I 2004	II 2004	III 2004	IV 2004	I 2005	II 2005	III 2005	IV 2005	I 2006	II 2006	III 2006	IV 2006	I 2007	II 2007	III 2007	IV 2007	I 2008	II 2008	III 2008	IV 2008	I 2009	II 2009	III 2009	IV 2009	I 2010	III 2010	IV 2010	I 2011	II 2011
Все респонденты	52.80*	51.71	54.98	55.93	57.45	57.87	54.36	59.16	59.71	60.08	58.85	61.29	56.18	55.04	53.87	52.56	47.28	43.89	40.34	34.04	32.10	29.23	31.00	30.54	41.36	49.78	45.62	46.28	48.27
		-1.09**	3.27	0.96	1.51	0.43	-3.52	4.81	0.54	0.37	-1.23	2.44	-5.12	-1.14	-1.16	-1.31	-5.28	-3.39	-3.55	-6.30	-1.94	-2.88	1.77	-0.46	10.82	8.42	-4.16	0.65	2.00

* - значение индекса в соответствующем квартале

** - колебания индекса, сравнивая два квартала

База: все респонденты, n=750

Индексы оценки рентабельности предприятия

Оценка в разных отраслях предпринимательской деятельности

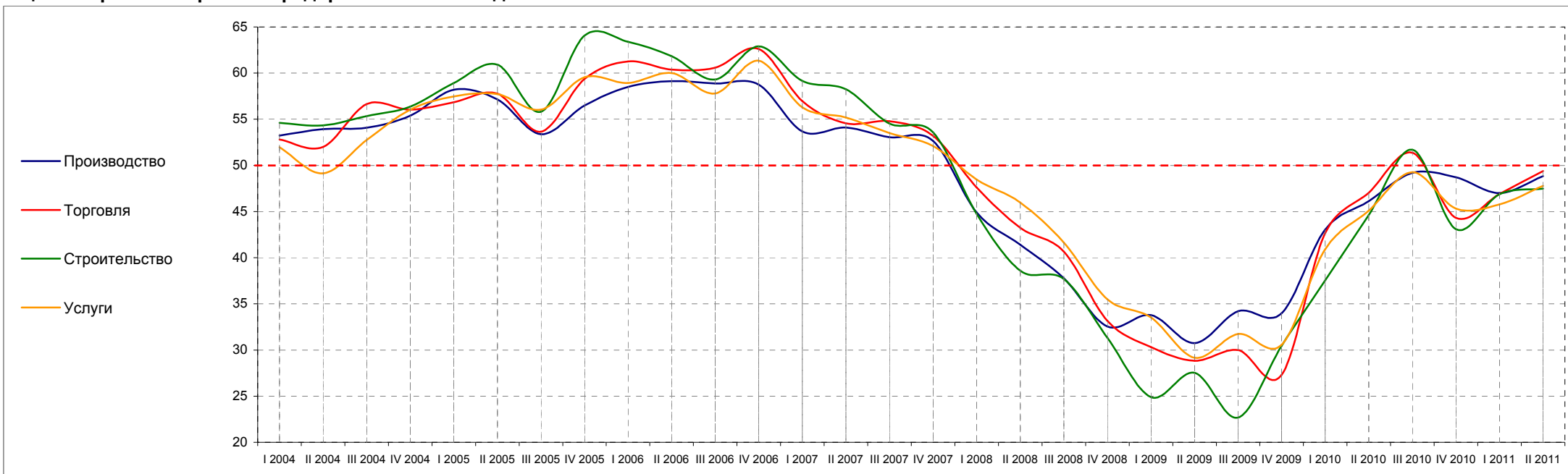

	I 2004	II 2004	III 2004	IV 2004	I 2005	II 2005	III 2005	IV 2005	I 2006	II 2006	III 2006	IV 2006	I 2007	II 2007	III 2007	IV 2007	I 2008	II 2008	III 2008	IV 2008	I 2009	II 2009	III 2009	IV 2009	I 2010	II 2010	III 2010	IV 2010	I 2011	II 2011
Производство	53.22	53.93	54.08	55.39	58.21	57.16	53.37	56.48	58.49	59.13	58.88	58.75	53.69	54.10	53.06	52.64	44.90	41.42	37.76	32.54	33.79	30.73	34.20	33.98	43.05	49.20	48.71	47.00	48.83	
	0.71	0.15	1.31	2.82	-1.05	-3.78	3.11	2.01	0.64	-0.25	-0.13	-5.06	0.41	-1.04	-0.42	-7.74	-3.48	-3.66	-5.22	1.25	-3.06	3.47	-0.22	9.07	6.15	-0.49	-1.71	1.83		
Торговля	52.81	52.00	56.65	56.04	56.84	57.76	53.67	59.38	61.26	60.39	60.57	62.61	56.97	54.55	54.78	53.21	47.61	43.24	40.67	33.14	30.30	28.83	30.00	27.29	42.67	51.37	44.33	46.91	49.39	
	-0.81	4.65	-0.62	0.81	0.92	-4.10	5.72	1.88	-0.87	0.18	2.03	-5.63	-2.42	0.23	-1.57	-5.60	-4.37	-2.57	-7.53	-2.84	-1.47	1.16	-2.71	15.37	8.71	-7.05	2.58	2.48		
Строительство	54.62	54.32	55.33	56.37	58.93	60.91	55.81	64.08	63.40	61.83	59.30	62.90	59.16	58.26	54.54	53.58	44.74	38.59	37.68	31.32	24.90	27.54	22.69	30.44	37.55	51.69	43.09	46.88	47.49	
	-0.29	1.00	1.04	2.56	1.99	-5.10	8.27	-0.68	-1.58	-2.53	3.60	-3.74	-0.90	-3.71	-0.97	-8.84	-6.14	-0.91	-6.36	-6.42	2.63	-4.84	7.75	7.11	14.14	-8.60	3.78	0.61		
Услуги	51.97	49.14	52.76	56.03	57.47	57.72	56.03	59.55	58.92	60.01	57.81	61.33	56.30	55.20	53.50	52.09	48.45	45.99	41.62	35.49	33.52	29.16	31.74	30.56	40.90	49.27	45.33	45.77	47.78	
	-2.83	3.62	3.27	1.44	0.25	-1.69	3.52	-0.63	1.09	-2.20	3.52	-5.03	-1.10	-1.69	-1.41	-3.64	-2.46	-4.36	-6.13	-1.97	-4.37	2.59	-1.19	10.34	8.37	-3.94	0.44	2.01		

Базы: см. профиль опрошенных предприятий, стр. 79

Индексы оценки рентабельности предприятия

Оценка в зависимости от числа работников на предприятии

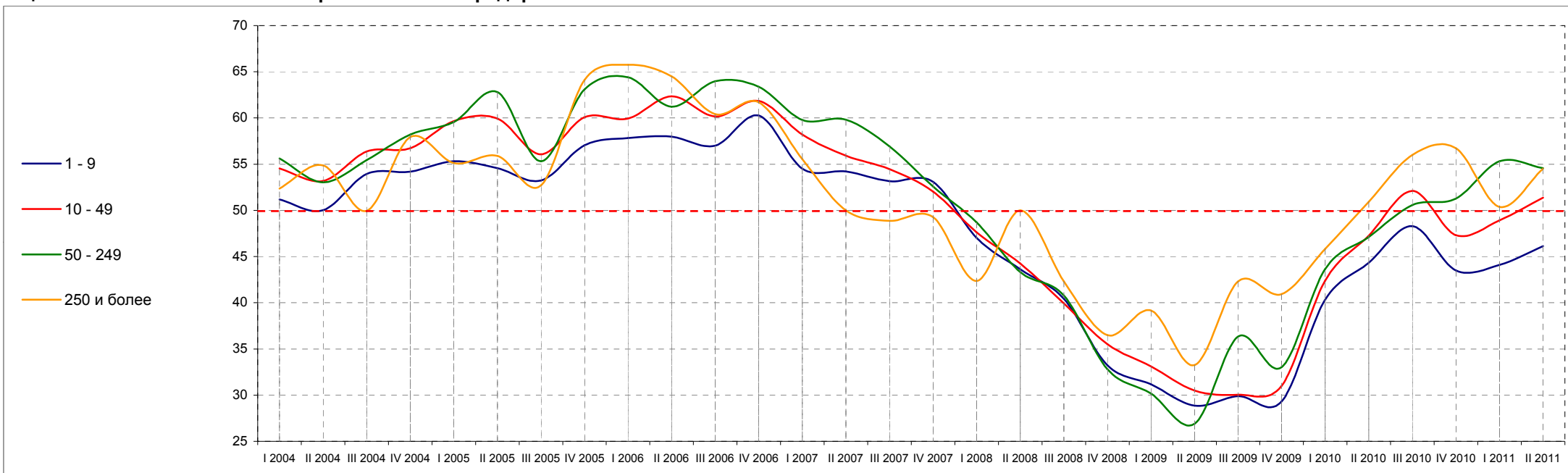

	I 2004	II 2004	III 2004	IV 2004	I 2005	II 2005	III 2005	IV 2005	I 2006	II 2006	III 2006	IV 2006	I 2007	II 2007	III 2007	IV 2007	I 2008	II 2008	III 2008	IV 2008	I 2009	II 2009	III 2009	IV 2009	I 2010	II 2010	III 2010	IV 2010	I 2011	II 2011
1 - 9 работников	51.16	50.01	53.95	54.20	55.31	54.56	53.23	57.05	57.83	57.99	56.99	60.27	54.50	54.22	53.15	53.07	47.00	43.62	40.44	33.22	31.18	28.88	29.88	29.31	40.34	48.29	43.50	44.11	46.13	
	-1.15	3.94	0.25	1.11	-0.75	-1.33	3.82	0.78	0.16	-1.00	3.28	-5.76	-0.28	-1.07	-0.07	-6.07	-3.38	-3.18	-7.22	-2.04	-2.31	1.01	-0.58	11.03	7.95	-4.79	0.60	2.03		
10 - 49 работников	54.54	53.20	56.36	56.73	59.65	59.93	56.06	60.09	59.93	62.34	60.17	61.83	58.19	55.91	54.46	52.03	47.61	44.24	39.94	35.51	33.12	30.49	30.04	30.99	42.39	52.11	47.30	48.92	51.38	
	-1.34	3.17	0.37	2.92	0.27	-3.86	4.02	-0.16	2.41	-2.16	1.66	-3.64	-2.28	-1.45	-2.44	-4.42	-3.37	-4.30	-4.43	-2.39	-2.63	-0.44	0.94	11.41	9.72	-4.81	1.61	2.46		
50 - 249 работников	55.62	53.03	55.45	58.20	59.56	62.79	55.31	63.10	64.42	61.22	63.98	63.37	59.77	59.82	56.92	52.59	48.70	43.32	40.79	32.81	30.17	26.92	36.35	33.03	43.66	50.58	51.27	55.33	54.56	
	-2.59	2.42	2.75	1.37	3.23	-7.48	7.79	1.31	-3.20	2.76	-0.61	-3.59	0.04	-2.89	-4.33	-3.89	-5.38	-2.53	-7.98	-2.64	-3.26	9.44	-3.32	10.63	6.92	0.70	4.06	-0.77		
250 и более работников	52.35	54.86	49.95	57.92	55.11	55.89	52.70	64.14	65.76	64.50	60.42	61.68	55.54	50.00	48.86	49.26	42.36	50.00	42.31	36.49	39.16	33.25	42.31	40.95	45.83	56.00	56.73	50.37	54.52	
	2.52	-4.91	7.97	-2.81	0.78	-3.19	11.44	1.62	-1.26	-4.08	1.27	-6.15	-5.54	-1.14	0.40	-6.90	7.64	-7.69	-5.82	2.67	-5.91	9.06	-1.36	4.89	10.17	0.73	-6.36	4.15		

Базы: см. профиль опрошенных предприятий, стр. 79

Индексы оценки рентабельности предприятия

Оценка в зависимости от годового оборота предприятия

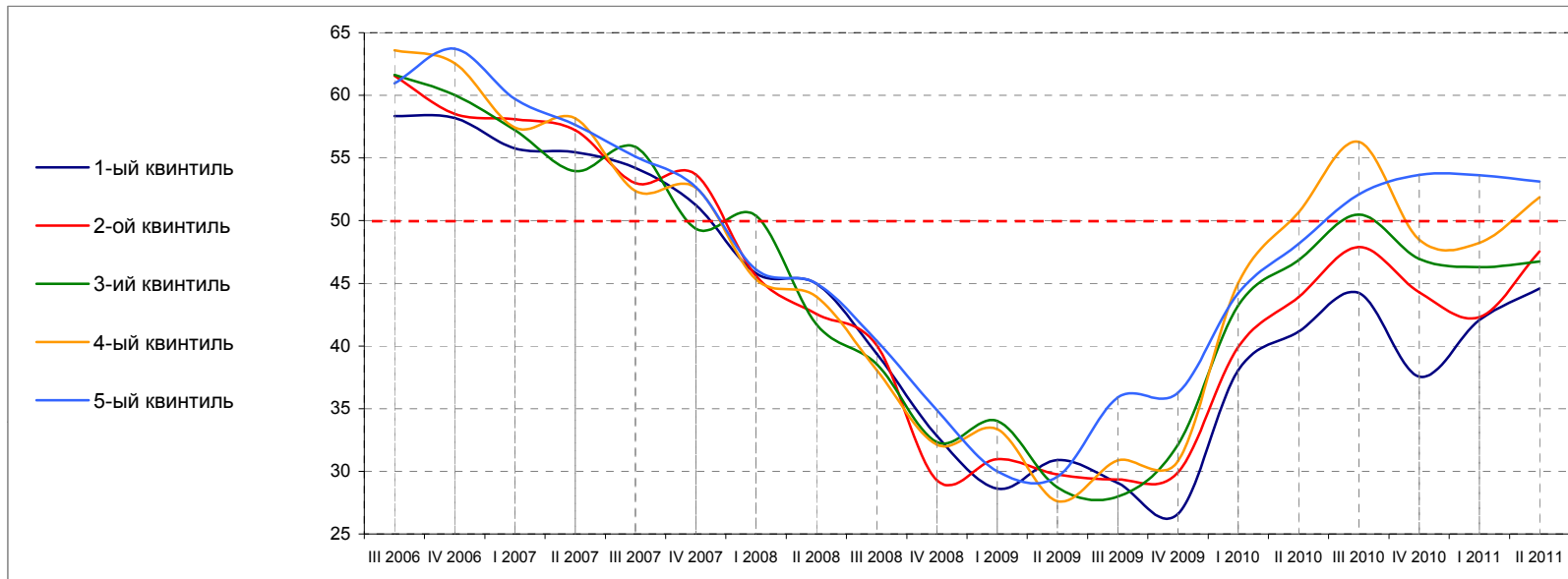

	III 2006	IV 2006	I 2007	II 2007	III 2007	IV 2007	I 2008	II 2008	III 2008	IV 2008	I 2009	II 2009	III 2009	IV 2009	I 2010	II 2010	III 2010	IV 2010	I 2011	II 2011
1-ый квинтиль (наименьший оборот)	58.33	58.18	55.76	55.45	54.19	51.23	45.79	44.96	39.40	32.84	28.62	30.90	29.06	26.60	38.05	44.22	37.55	42.07	44.58	
	-0.15	-2.43	-0.30	-1.26	-2.96	-5.44	-0.83	-5.56	-6.56	-4.22	2.29	-1.85	-2.45	11.45	6.17	-6.68	4.52	2.51		
2-ой квинтиль	61.57	58.52	58.09	57.23	53.00	53.69	45.60	42.55	40.07	29.30	30.98	29.76	29.33	29.92	39.93	47.91	44.28	42.29	47.54	
	-3.05	-0.42	-0.87	-4.23	0.69	-8.08	-3.05	-2.48	-10.76	1.68	-1.22	-0.42	0.58	10.01	7.98	-3.62	-1.99	5.25		
3-ий квинтиль	61.62	60.04	57.23	53.96	55.87	49.35	50.38	41.73	38.57	32.34	34.02	28.73	27.99	32.13	43.22	50.49	46.94	46.30	46.74	
	-1.58	-2.81	-3.27	1.91	-6.53	1.04	-8.65	-3.16	-6.23	1.68	-5.29	-0.74	4.15	11.09	7.27	-3.56	-0.63	0.43		
4-ый квинтиль	63.58	62.57	57.43	58.18	52.36	52.62	45.31	43.93	38.08	32.13	33.36	27.61	30.88	30.82	45.02	56.29	48.49	48.24	51.88	
	-1.01	-5.14	0.76	-5.82	0.27	-7.31	-1.38	-5.85	-5.95	1.22	-5.75	3.28	-0.06	14.20	11.27	-7.80	-0.25	3.64		
5-ый квинтиль (наибольший оборот)	60.96	63.72	59.69	57.65	55.11	52.67	46.10	45.00	40.42	34.89	30.01	29.58	35.89	36.26	44.20	52.08	53.65	53.63	53.12	
	2.76	-4.02	-2.05	-2.54	-2.44	-6.57	-1.10	-4.57	-5.53	-4.89	-0.43	6.32	0.37	7.94	7.88	1.57	-0.02	-0.51		

Базы: см. профиль опрошенных предприятий, стр. 79

Индексы оценки рентабельности предприятия

Оценка в зависимости от происхождения капитала предприятия

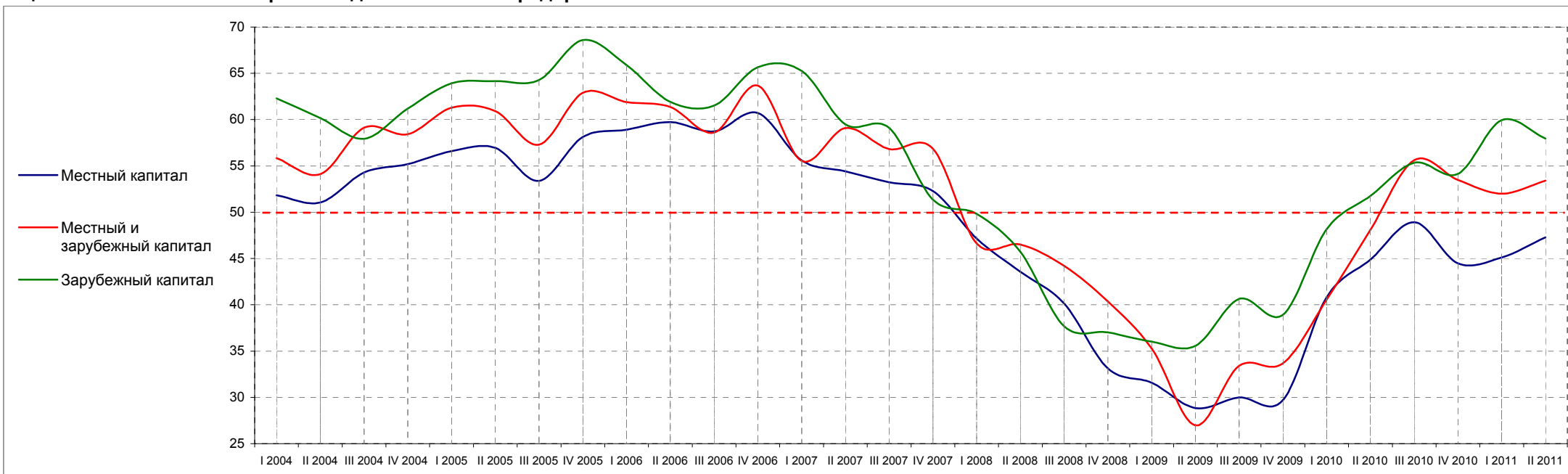

	I 2004	II 2004	III 2004	IV 2004	I 2005	II 2005	III 2005	IV 2005	I 2006	II 2006	III 2006	IV 2006	I 2007	II 2007	III 2007	IV 2007	I 2008	II 2008	III 2008	IV 2008	I 2009	II 2009	III 2009	IV 2009	I 2010	II 2010	III 2010	IV 2010	I 2011	II 2011
Местный капитал	51.83	51.06	54.30	55.18	56.59	56.95	53.38	58.14	58.91	59.73	58.74	60.71	55.60	54.42	53.24	52.29	47.15	43.58	40.13	33.12	31.57	28.83	29.99	29.72	40.81	48.93	44.48	45.11	47.29	
	-0.77	3.24	0.88	1.41	0.35	-3.57	4.76	0.77	0.82	-1.00	1.97	-5.11	-1.18	-1.17	-0.95	-5.14	-3.57	-3.45	-7.01	-1.55	-2.73	1.16	-0.26	11.09	8.12	-4.45	0.63	2.18		
Местный и зарубежный капитал	55.83	54.12	59.13	58.43	61.29	60.92	57.31	62.91	61.89	61.36	58.62	63.68	55.54	59.07	56.82	56.86	46.64	46.52	44.20	40.36	35.26	26.97	33.41	33.70	40.56	55.63	53.49	52.00	53.42	
	-1.71	5.01	-0.70	2.86	-0.37	-3.61	5.60	-1.02	-0.53	-2.74	5.07	-8.14	3.53	-2.25	0.04	-10.22	-0.12	-2.32	-3.84	-5.10	-8.28	6.43	0.29	6.86	15.07	-2.13	-1.49	1.42		
Зарубежный капитал	62.30	60.16	57.92	61.20	63.92	64.15	64.29	68.59	65.89	61.91	61.51	65.65	65.26	59.48	59.11	51.36	49.81	45.72	37.68	37.03	36.02	35.56	40.63	38.92	48.17	55.35	54.14	59.93	57.96	
	-2.14	-2.23	3.27	2.72	0.23	0.14	4.30	-2.70	-3.98	-0.40	4.15	-0.40	-5.77	-0.37	-7.75	-1.55	-4.09	-8.04	-0.66	-1.01	-0.46	5.07	-1.70	9.25	7.18	-1.21	5.79	-1.97		

Базы: см. профиль опрошенных предприятий, стр. 79

Индексы оценки рентабельности предприятия

Оценка в разных регионах страны

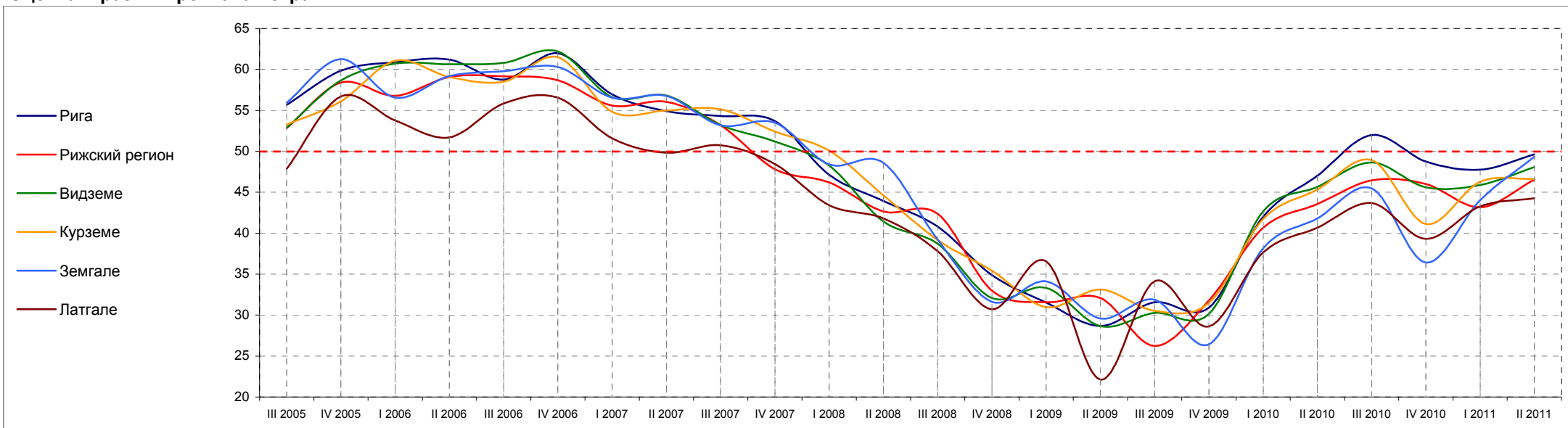

	III 2005	IV 2005	I 2006	II 2006	III 2006	IV 2006	I 2007	II 2007	III 2007	IV 2007	I 2008	II 2008	III 2008	IV 2008	I 2009	II 2009	III 2009	IV 2009	I 2010	II 2010	III 2010	IV 2010	I 2011	II 2011	
Рига	55.68	59.83	60.89	61.21	58.76	61.97	56.96	54.92	54.32	53.68	47.14	43.94	40.82	34.88	31.54	28.69	31.57	30.93	42.02	52.00	48.75	47.77	49.63		
		4.15	1.06	0.33	-2.45	3.21	-5.01	-2.04	-0.60	-0.64	-6.54	-3.21	-3.12	-5.94	-3.34	-2.85	2.88	-0.64	11.10	9.97	-3.24	-0.98	1.86		
Рижский регион	52.84	58.40	56.79	59.08	59.17	58.69	55.57	56.04	53.17	47.82	46.21	42.65	42.38	32.98	31.58	32.09	26.22	31.78	40.66	46.45	46.01	43.17	46.54		
		5.56	-1.61	2.29	0.09	-0.48	-3.12	0.47	-2.88	-5.34	-1.62	-3.56	-0.27	-9.40	-1.40	0.51	-5.87	5.56	8.88	5.79	-0.44	-2.84	3.38		
Видземе	52.88	58.65	60.72	60.63	60.79	62.20	56.61	56.81	53.21	51.18	48.26	41.45	38.70	32.09	33.33	28.66	30.26	30.16	42.69	48.65	45.60	45.88	48.07		
		5.77	2.07	-0.10	0.17	1.40	-5.59	0.20	-3.60	-2.02	-2.92	-6.81	-2.75	-6.61	1.24	-4.67	1.59	-0.10	12.53	5.95	-3.05	0.29	2.18		
Курземе	53.25	56.11	61.07	59.08	58.50	61.49	54.83	54.98	55.13	52.42	50.08	44.62	39.16	35.42	30.97	33.11	30.53	31.49	41.74	48.93	41.12	46.28	46.64		
		2.86	4.96	-1.99	-0.58	2.99	-6.66	0.15	0.15	-2.71	-2.34	-5.46	-5.46	-3.74	-4.45	2.15	-2.59	0.96	10.25	7.19	-7.81	5.17	0.36		
Земгале	55.97	61.27	56.54	59.20	59.80	60.29	56.55	56.76	53.18	53.49	48.40	48.58	39.23	31.63	34.12	29.59	31.89	26.43	38.16	45.45	36.42	44.05	49.34		
		5.30	-4.73	2.66	0.60	0.50	-3.74	0.21	-3.57	0.31	-5.09	0.17	-9.35	-7.60	2.49	-4.54	2.30	-5.46	11.73	7.29	-9.03	7.63	5.30		
Латгале	47.88	56.70	53.77	51.71	55.84	56.56	51.58	49.83	50.73	48.45	43.43	41.82	37.80	30.73	36.57	22.13	34.13	28.62	37.68	43.66	39.31	43.28	44.28		
		8.82	-2.94	-2.06	4.13	0.73	-4.98	-1.75	0.91	-2.28	-5.02	-1.61	-4.01	-7.08	5.84	-14.44	12.01	-5.52	9.06	5.99	-4.35	3.97	1.00		

Базы: см. профиль опрошенных предприятий, стр. 79

Индексы оценки рентабельности предприятия

Оценка в зависимости от типа населённого пункта

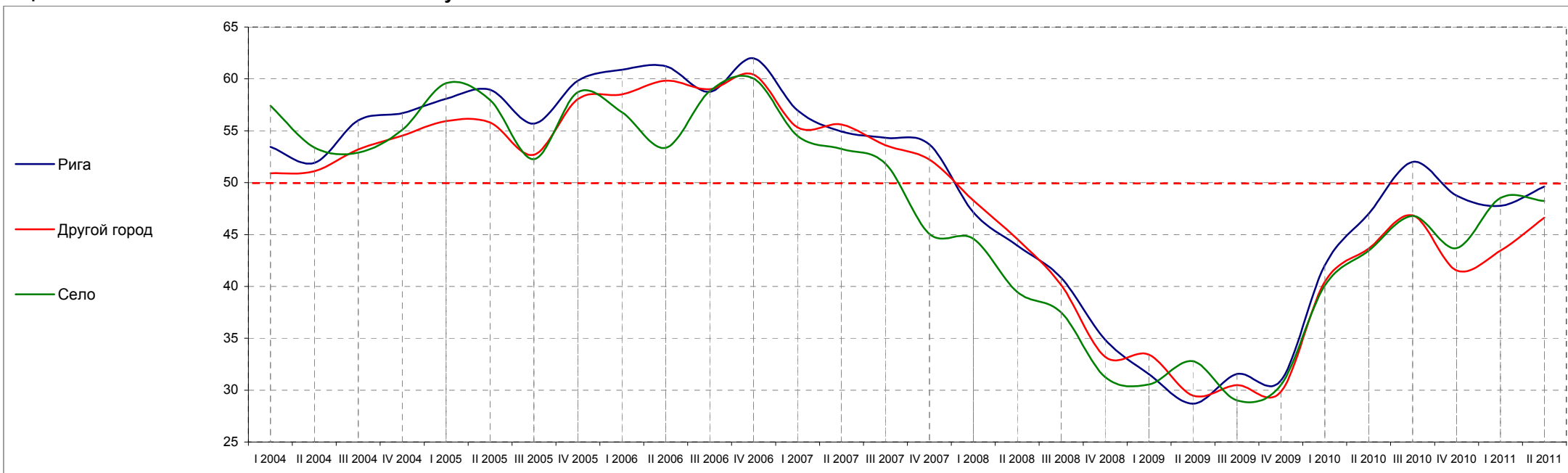

	I 2004	II 2004	III 2004	IV 2004	I 2005	II 2005	III 2005	IV 2005	I 2006	II 2006	III 2006	IV 2006	I 2007	II 2007	III 2007	IV 2007	I 2008	II 2008	III 2008	IV 2008	I 2009	II 2009	III 2009	IV 2009	I 2010	II 2010	III 2010	IV 2010	I 2011	II 2011
Рига	53.44	51.90	56.00	56.68	58.08	58.95	55.68	59.83	60.89	61.21	58.76	61.97	56.96	54.92	54.32	53.68	47.14	43.94	40.82	34.88	31.54	28.69	31.57	30.93	42.02	52.00	48.75	47.77	49.63	
	-1.55	4.10	0.68	1.40	0.86	-3.27	4.15	1.06	0.33	-2.45	3.21	-5.01	-2.04	-0.60	-0.64	-6.54	-3.21	-3.12	-5.94	-3.34	-2.85	2.88	-0.64	11.10	9.97	-3.24	-0.98	1.86		
Другой город	50.89	51.09	53.20	54.51	55.94	55.81	52.69	58.06	58.51	59.83	59.00	60.42	55.34	55.59	53.60	52.22	48.29	44.56	40.14	33.21	33.41	29.48	30.49	29.86	40.44	46.85	41.55	43.43	46.63	
	0.20	2.11	1.31	1.42	-0.13	-3.12	5.37	0.45	1.33	-0.83	1.42	-5.08	0.25	-1.98	-1.38	-3.93	-3.73	-4.42	-6.93	0.20	-3.93	1.01	-0.63	10.58	6.41	-5.30	1.88	3.20		
Село	57.41	53.38	52.89	55.09	59.58	57.96	52.26	58.74	56.78	53.36	58.82	60.04	54.50	53.26	51.85	45.06	44.59	39.45	37.50	31.26	30.56	32.78	29.01	30.50	40.08	46.78	43.70	48.52	48.23	
	-4.03	-0.49	2.20	4.49	-1.62	-5.70	6.48	-1.96	-3.42	5.46	1.22	-5.54	-1.24	-1.41	-6.79	-0.47	-5.14	-1.95	-6.24	-0.70	2.22	-3.78	1.50	9.58	6.70	-3.09	4.82	-0.29		

Базы: см. профиль опрошенных предприятий, стр. 79

6. Индексы оценки финансового состояния предприятия

Общая оценка

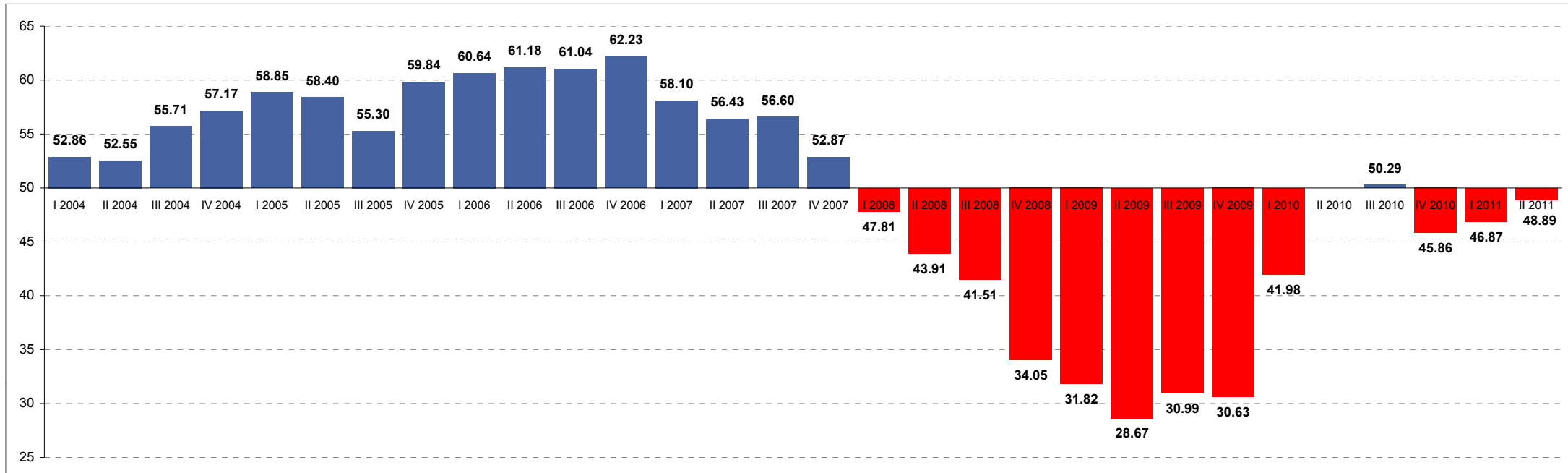

	I 2004	II 2004	III 2004	IV 2004	I 2005	II 2005	III 2005	IV 2005	I 2006	II 2006	III 2006	IV 2006	I 2007	II 2007	III 2007	IV 2007	I 2008	II 2008	III 2008	IV 2008	I 2009	II 2009	III 2009	IV 2009	I 2010	III 2010	IV 2010	I 2011	II 2011
Все респонденты	52.86*	52.55	55.71	57.17	58.85	58.40	55.30	59.84	60.64	61.18	61.04	62.23	58.10	56.43	56.60	52.87	47.81	43.91	41.51	34.05	31.82	28.67	30.99	30.63	41.98	50.29	45.86	46.87	48.89
		-0.31**	3.16	1.46	1.68	-0.45	-3.10	4.54	0.80	0.53	-0.13	1.18	-4.12	-1.68	0.17	-3.73	-5.06	-3.89	-2.40	-7.46	-2.23	-3.15	2.32	-0.37	11.35	8.31	-4.43	1.01	2.02

* - значение индекса в соответствующем квартале

** - колебания индекса, сравнивая два квартала

База: все респонденты, n=750

Индексы оценки финансового состояния предприятия

Оценка в разных отраслях предпринимательской деятельности

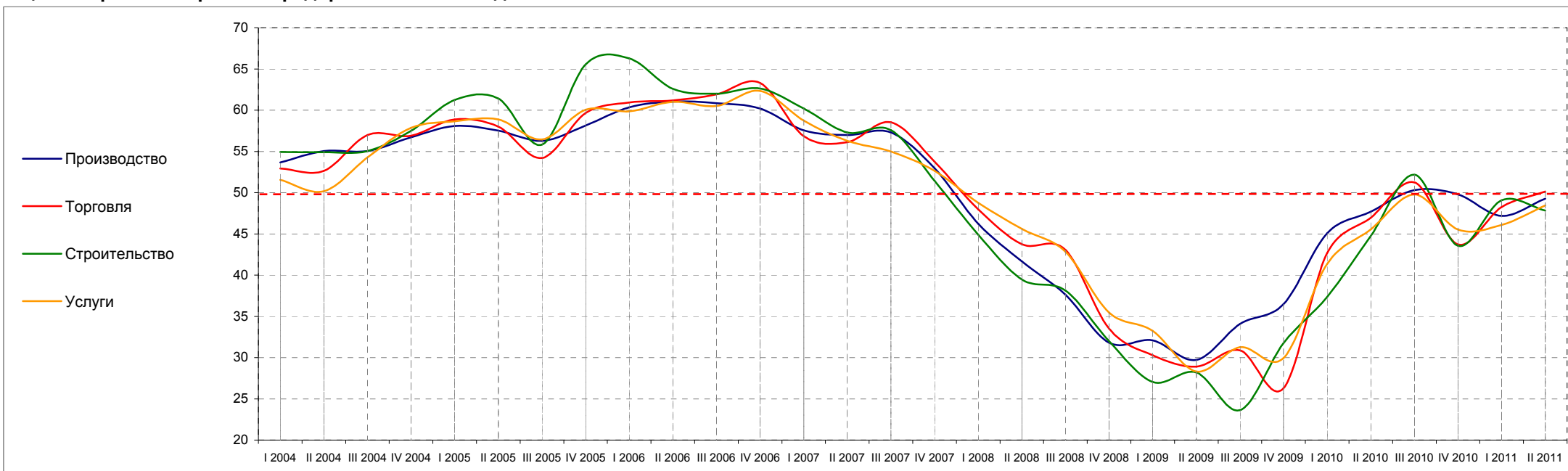

	I 2004	II 2004	III 2004	IV 2004	I 2005	II 2005	III 2005	IV 2005	I 2006	II 2006	III 2006	IV 2006	I 2007	II 2007	III 2007	IV 2007	I 2008	II 2008	III 2008	IV 2008	I 2009	II 2009	III 2009	IV 2009	I 2010	II 2010	III 2010	IV 2010	I 2011	II 2011
Производство	53.65	55.04	55.04	56.70	58.09	57.51	56.27	58.15	60.34	61.03	60.86	60.20	57.54	56.99	57.30	52.97	46.23	41.67	37.63	31.79	32.10	29.73	34.09	36.49	45.06	50.31	49.78	47.19	49.27	
	1.39	0.00	1.66	1.39	-0.58	-1.24	1.88	2.19	0.69	-0.17	-0.66	-2.66	-0.54	0.31	-4.33	-6.74	-4.57	-4.04	-5.84	0.31	-2.37	4.36	2.40	8.57	5.25	-0.53	-2.59	2.08		
Торговля	52.94	52.64	56.98	56.89	58.87	58.01	54.20	59.65	60.92	61.18	61.92	63.29	56.84	56.12	58.54	53.75	47.97	43.73	43.08	33.53	30.27	28.89	30.87	26.29	42.67	51.25	43.71	48.26	50.14	
	-0.29	4.34	-0.09	1.98	-0.86	-3.81	5.45	1.27	0.26	0.74	1.36	-6.45	-0.72	2.43	-4.79	-5.79	-4.23	-0.65	-9.55	-3.26	-1.38	1.98	-4.58	16.37	8.59	-7.55	4.56	1.88		
Строительство	54.94	54.89	55.05	57.48	61.25	61.41	55.83	65.56	66.28	62.59	62.01	62.63	60.20	57.29	57.57	51.42	44.89	39.46	38.14	32.00	27.04	28.20	23.63	31.74	37.36	52.18	43.54	49.06	47.84	
	-0.04	0.16	2.43	3.76	0.17	-5.59	9.73	0.72	-3.70	-0.58	0.63	-2.44	-2.91	0.28	-6.14	-6.53	-5.43	-1.32	-6.14	-4.96	1.16	-4.57	8.11	5.62	14.82	-8.64	5.52	-1.22		
Услуги	51.55	50.17	54.28	57.85	58.66	58.88	56.44	60.06	59.86	61.02	60.50	62.35	58.74	56.29	54.99	52.65	48.76	45.60	42.86	35.46	33.25	28.32	31.28	29.95	41.34	49.78	45.53	46.09	48.45	
	-1.38	4.11	3.57	0.81	0.22	-2.44	3.62	-0.20	1.16	-0.52	1.85	-3.61	-2.45	-1.30	-2.34	-3.88	-3.16	-2.74	-7.40	-2.22	-4.92	2.96	-1.32	11.39	8.43	-4.25	0.56	2.35		

Базы: см. профиль опрошенных предприятий, стр. 79

Индексы оценки финансового состояния предприятия

Оценка в зависимости от числа работников на предприятии

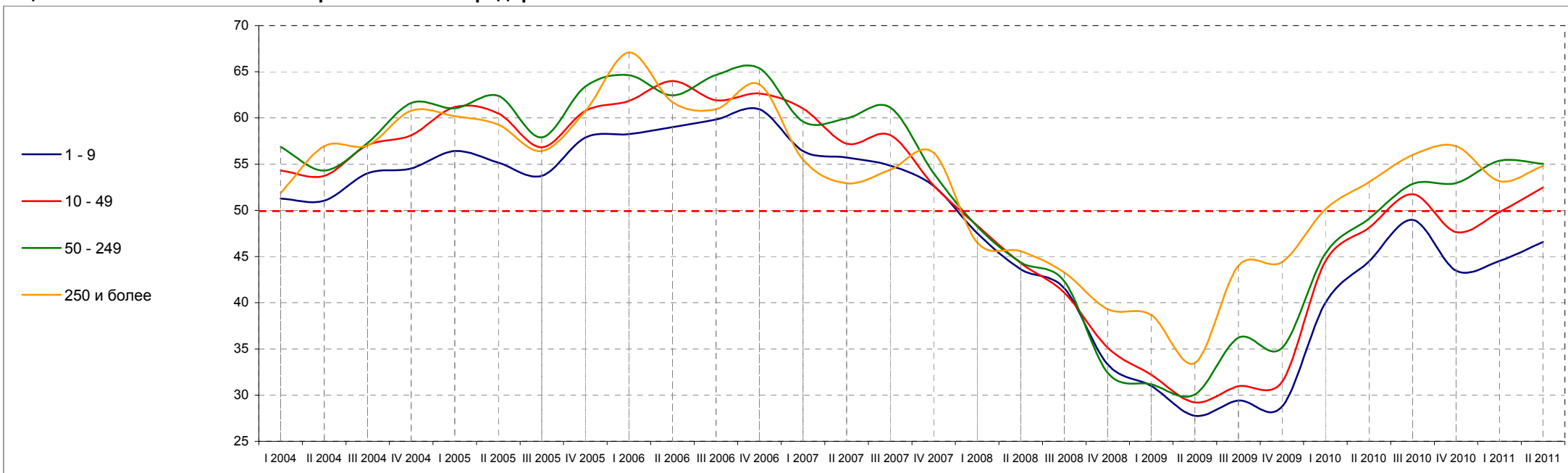

	I 2004	II 2004	III 2004	IV 2004	I 2005	II 2005	III 2005	IV 2005	I 2006	II 2006	III 2006	IV 2006	I 2007	II 2007	III 2007	IV 2007	I 2008	II 2008	III 2008	IV 2008	I 2009	II 2009	III 2009	IV 2009	I 2010	II 2010	III 2010	IV 2010	I 2011	II 2011
1 - 9 работников	51.28	51.05	54.02	54.54	56.42	55.18	53.74	57.88	58.26	59.02	59.84	60.93	56.41	55.73	54.84	52.67	47.53	43.62	41.57	33.32	30.99	27.77	29.41	28.75	39.97	48.96	43.48	44.53	46.60	
	-0.24	2.97	0.53	1.88	-1.24	-1.43	4.14	0.37	0.76	0.82	1.10	-4.52	-0.68	-0.89	-2.17	-5.14	-3.91	-2.05	-8.25	-2.33	-3.22	1.64	-0.66	11.22	8.99	-5.48	1.05	2.06		
10 - 49 работников	54.31	53.73	57.06	58.12	61.18	60.49	56.82	60.78	61.85	64.00	61.91	62.64	61.01	57.22	58.16	52.71	48.37	44.31	41.08	35.14	32.21	29.21	30.97	31.45	44.47	51.75	47.63	49.83	52.48	
	-0.59	3.33	1.06	3.07	-0.70	-3.67	3.96	1.07	2.15	-2.09	0.73	-1.63	-3.79	0.93	-5.45	-4.35	-4.06	-3.23	-5.94	-2.93	-3.00	1.76	0.48	13.02	7.28	-4.12	2.20	2.64		
50 - 249 работников	56.87	54.32	57.29	61.62	61.05	62.39	57.90	63.39	64.64	62.45	64.66	65.38	59.60	59.95	61.15	54.03	48.26	44.38	42.33	32.44	31.19	30.08	36.21	35.11	45.32	52.86	52.95	55.36	55.05	
	-2.55	2.97	4.33	-0.57	1.35	-4.49	5.49	1.25	-2.19	2.20	0.72	-5.78	0.36	1.19	-7.12	-5.76	-3.89	-2.05	-9.89	-1.25	-1.11	6.13	-1.10	10.21	7.54	0.09	2.41	-0.32		
250 и более работников	51.88	56.94	57.03	60.79	60.20	59.27	56.41	60.74	67.08	61.71	60.94	63.61	55.51	52.94	54.40	56.25	46.53	45.59	43.27	39.31	38.69	33.48	44.00	44.40	50.11	56.00	56.94	53.15	54.81	
	5.06	0.09	3.76	-0.59	-0.92	-2.86	4.32	6.35	-5.38	-0.77	2.68	-8.11	-2.56	1.46	1.85	-9.72	-0.94	-2.32	-3.96	-0.62	-5.21	10.52	0.40	5.72	5.89	0.94	-3.79	1.65		

Базы: см. профиль опрошенных предприятий, стр. 79

Индексы оценки финансового состояния предприятия

Оценка в зависимости от годового оборота предприятия

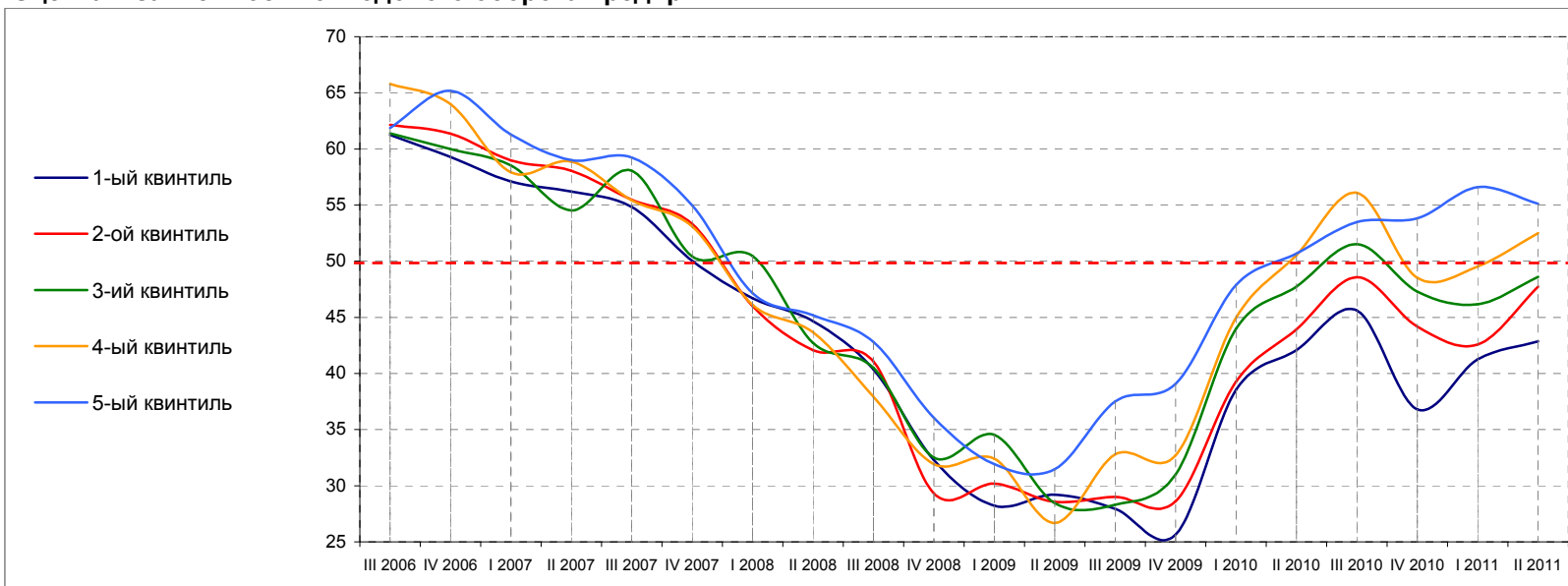

	III 2006	IV 2006	I 2007	II 2007	III 2007	IV 2007	I 2008	II 2008	III 2008	IV 2008	I 2009	II 2009	III 2009	IV 2009	I 2010	III 2010	IV 2010	I 2011	II 2011
1-ый квинтиль (наименьший оборот)	61.27	59.29	57.11	56.20	54.84	50.05	46.70	44.66	40.36	32.28	28.24	29.22	27.93	25.64	38.56	45.62	36.79	41.25	42.85
	-1.98	-2.17	-0.91	-1.37	-4.79	-3.35	-2.04	-4.30	-8.08	-4.05	0.98	-1.28	-2.30	12.92	7.06	-8.83	4.46	1.60	
2-ой квинтиль	62.14	61.35	58.99	58.06	55.48	53.33	45.99	42.08	41.06	29.31	30.20	28.55	29.00	28.63	39.28	48.59	44.18	42.57	47.73
	-0.79	-2.36	-0.94	-2.58	-2.15	-7.34	-3.90	-1.03	-11.75	0.89	-1.65	0.45	-0.37	10.65	9.31	-4.41	-1.61	5.16	
3-ий квинтиль	61.40	59.99	58.54	54.52	58.05	50.43	50.45	42.73	40.52	32.50	34.53	28.46	28.32	31.00	43.97	51.52	47.30	46.16	48.61
	-1.41	-1.45	-4.02	3.53	-7.62	0.02	-7.71	-2.21	-8.01	2.02	-6.07	-0.14	2.68	12.98	7.55	-4.23	-1.13	2.44	
4-ый квинтиль	65.81	63.99	57.92	58.88	55.43	53.10	46.11	43.69	37.91	31.94	32.39	26.67	32.80	32.72	44.97	56.10	48.52	49.52	52.50
	-1.82	-6.07	0.96	-3.45	-2.33	-6.99	-2.42	-5.77	-5.98	0.45	-5.72	6.13	-0.08	12.25	11.14	-7.59	1.01	2.98	
5-ый квинтиль (наибольший оборот)	61.86	65.17	61.28	59.01	59.23	54.98	47.14	45.20	42.81	36.04	31.92	31.48	37.50	39.07	47.89	53.47	53.81	56.61	55.10
	3.31	-3.89	-2.27	0.22	-4.26	-7.84	-1.94	-2.39	-6.77	-4.13	-0.44	6.02	1.57	8.82	5.58	0.34	2.79	-1.50	

Базы: см. профиль опрошенных предприятий, стр. 79

Индексы оценки финансового состояния предприятия

Оценка в зависимости от происхождения капитала предприятия

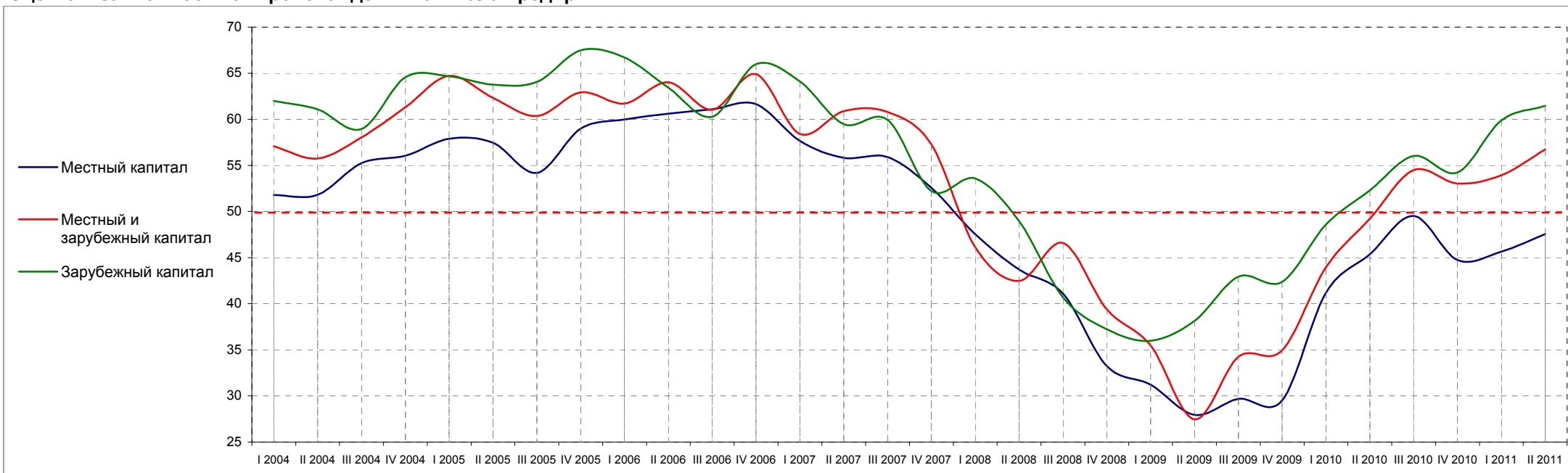

	I 2004	II 2004	III 2004	IV 2004	I 2005	II 2005	III 2005	IV 2005	I 2006	II 2006	III 2006	IV 2006	I 2007	II 2007	III 2007	IV 2007	I 2008	II 2008	III 2008	IV 2008	I 2009	II 2009	III 2009	IV 2009	I 2010	II 2010	III 2010	IV 2010	I 2011	II 2011
Местный капитал	51.80	51.83	55.23	56.05	57.89	57.47	54.20	58.98	59.98	60.61	61.08	61.65	57.67	55.83	55.90	52.56	47.54	43.72	41.10	33.25	31.23	27.94	29.69	29.52	41.19	49.54	44.75	45.64	47.56	
	0.02	3.41	0.82	1.84	-0.42	-3.27	4.79	1.00	0.63	0.47	0.57	-3.98	-1.84	0.07	-3.33	-5.02	-3.82	-2.62	-7.85	-2.02	-3.28	1.75	-0.17	11.68	8.35	-4.79	0.89	1.92		
Местный и зарубежный капитал	57.08	55.74	58.05	61.31	64.72	62.32	60.37	62.91	61.71	64.00	61.03	64.89	58.41	60.89	60.79	57.29	46.12	42.47	46.58	39.40	35.48	27.46	34.24	34.94	43.96	54.49	53.02	53.93	56.73	
	-1.33	2.31	3.26	3.41	-2.40	-1.95	2.55	-1.20	2.29	-2.97	3.86	-6.48	2.48	-0.10	-3.51	-11.17	-3.65	4.11	-7.18	-3.91	-8.02	6.78	0.70	9.02	10.53	-1.47	0.91	2.80		
Зарубежный капитал	61.99	61.09	58.95	64.56	64.65	63.76	64.06	67.48	66.71	63.42	60.28	65.98	64.10	59.48	59.93	52.23	53.58	48.96	40.69	37.25	35.99	38.14	42.92	42.38	48.58	56.02	54.24	59.88	61.46	
	-0.90	-2.14	5.61	0.09	-0.89	0.30	3.42	-0.77	-3.29	-3.14	5.69	-1.88	-4.62	0.44	-7.69	1.35	-4.62	-8.27	-3.44	-1.26	2.15	4.78	-0.54	6.20	7.43	-1.78	5.64	1.57		

Базы: см. профиль опрошенных предприятий, стр. 79

Индексы оценки финансового состояния предприятия

Оценка в разных регионах страны

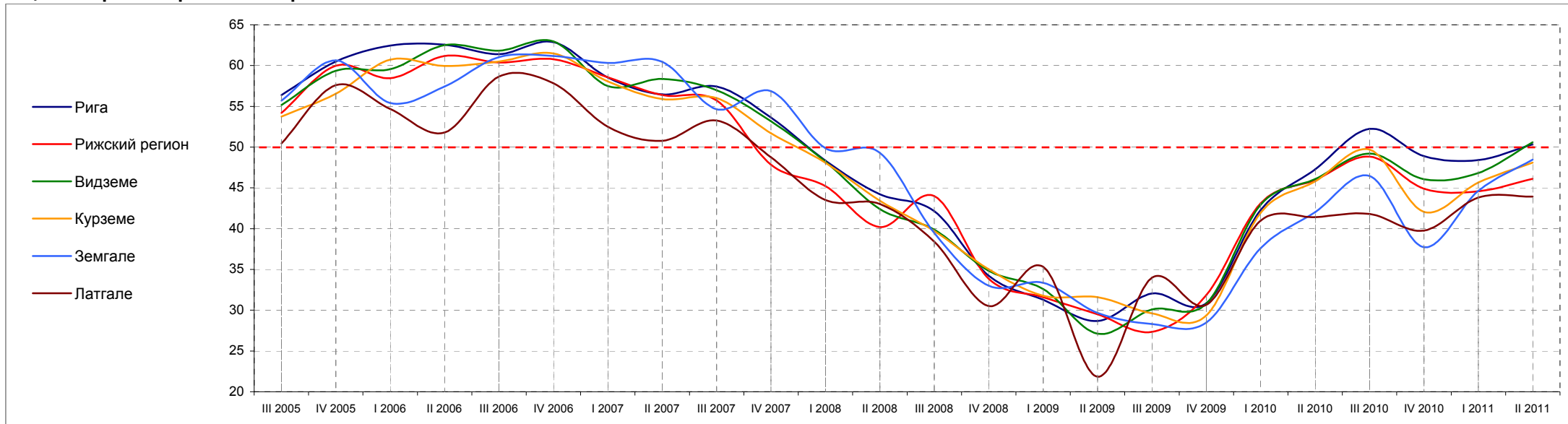

	III 2005	IV 2005	I 2006	II 2006	III 2006	IV 2006	I 2007	II 2007	III 2007	IV 2007	I 2008	II 2008	III 2008	IV 2008	I 2009	II 2009	III 2009	IV 2009	I 2010	II 2010	III 2010	IV 2010	I 2011	II 2011	
Рига	56.39	60.50	62.46	62.56	61.40	62.88	58.54	56.46	57.42	53.63	48.33	44.20	42.14	34.24	31.28	28.68	32.04	30.87	42.29	52.25	48.89	48.40	50.35		
	4.12	1.95	0.10	-1.16	1.48	-4.34	-2.08	0.96	-3.79	-5.30	-4.12	-2.06	-7.91	-2.96	-2.60	3.35	-1.17	11.42	9.96	-3.36	-0.49	1.95			
Рижский регион	54.21	59.99	58.45	61.18	60.36	60.78	58.56	56.39	55.74	47.84	45.22	40.18	43.99	33.87	31.59	29.50	27.34	31.85	43.12	48.85	44.89	44.60	46.11		
	5.78	-1.53	2.72	-0.81	0.42	-2.22	-2.17	-0.65	-7.91	-2.62	-5.04	3.80	-10.12	-2.28	-2.09	-2.16	4.52	11.27	5.72	-3.95	-0.30	1.51			
Видземе	55.17	59.35	59.55	62.50	61.83	62.97	57.47	58.36	56.99	53.17	48.21	42.39	39.88	34.82	32.58	27.12	30.10	30.81	42.93	49.22	46.04	46.82	50.59		
	4.19	0.20	2.95	-0.67	1.15	-5.50	0.88	-1.37	-3.82	-4.95	-5.82	-2.51	-5.05	-2.24	-5.45	2.98	0.71	12.13	6.28	-3.17	0.78	3.77			
Курземе	53.73	56.56	60.73	59.96	60.50	61.50	58.04	55.90	56.02	51.70	48.08	43.42	39.70	35.03	31.78	31.59	29.61	29.35	41.94	49.69	42.05	45.65	48.10		
	2.83	4.17	-0.76	0.54	1.00	-3.45	-2.15	0.13	-4.32	-3.62	-4.67	-3.72	-4.66	-3.25	-0.19	-1.98	-0.26	12.59	7.75	-7.64	3.60	2.45			
Земгале	55.70	60.62	55.42	57.42	61.03	61.17	60.32	60.47	54.66	56.86	49.85	49.30	39.49	33.00	33.36	29.67	28.29	28.49	37.60	46.46	37.71	44.64	48.47		
	4.92	-5.20	2.00	3.61	0.14	-0.85	0.16	-5.81	2.20	-7.02	-0.55	-9.81	-6.49	0.36	-3.69	-1.38	0.19	9.11	8.86	-8.76	6.93	3.83			
Латгале	50.45	57.60	54.69	51.79	58.64	57.81	52.49	50.76	53.25	48.77	43.50	43.03	38.41	30.52	35.32	21.85	33.98	30.67	40.99	41.80	39.75	43.81	43.94		
	7.15	-2.92	-2.90	6.86	-0.83	-5.32	-1.73	2.49	-4.48	-5.27	-0.47	-4.62	-7.89	4.80	-13.46	12.12	-3.30	10.32	0.81	-2.05	4.06	0.13			

Базы: см. профиль опрошенных предприятий, стр. 79

Индексы оценки финансового состояния предприятия

Оценка в зависимости от типа населённого пункта

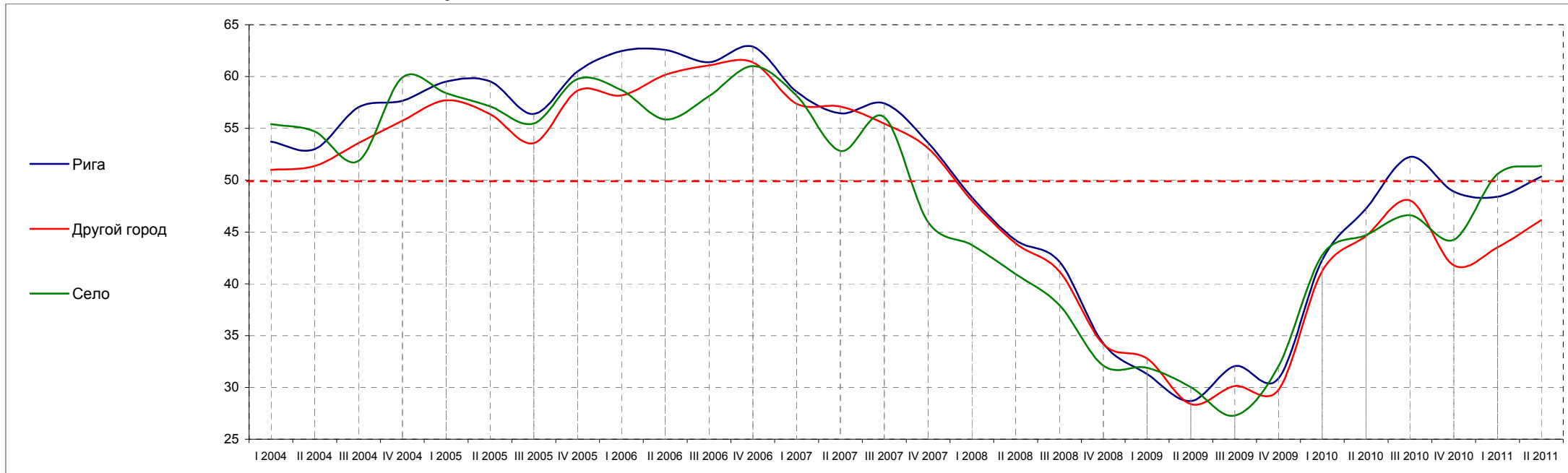

	I 2004	II 2004	III 2004	IV 2004	I 2005	II 2005	III 2005	IV 2005	I 2006	II 2006	III 2006	IV 2006	I 2007	II 2007	III 2007	IV 2007	I 2008	II 2008	III 2008	IV 2008	I 2009	II 2009	III 2009	IV 2009	I 2010	III 2010	IV 2010	I 2011	II 2011
Рига	53.71	53.00	57.03	57.67	59.50	59.53	56.39	60.50	62.46	62.56	61.40	62.88	58.54	56.46	57.42	53.63	48.33	44.20	42.14	34.24	31.28	28.68	32.04	30.87	42.29	52.25	48.89	48.40	50.35
	-0.71	4.03	0.64	1.83	0.02	-3.14	4.12	1.95	0.10	-1.16	1.48	-4.34	-2.08	0.96	-3.79	-5.30	-4.12	-2.06	-7.91	-2.96	-2.60	3.35	-1.17	11.42	9.96	-3.36	-0.49	1.95	
Другой город	51.00	51.37	53.58	55.74	57.72	56.38	53.57	58.64	58.18	60.15	61.08	61.36	57.38	57.11	55.45	53.09	48.03	43.90	41.20	34.18	32.80	28.39	30.12	29.78	41.21	48.05	41.77	43.51	46.14
	0.37	2.22	2.16	1.97	-1.34	-2.81	5.07	-0.46	1.97	0.93	0.27	-3.97	-0.27	-1.66	-2.36	-5.07	-4.13	-2.69	-7.03	-1.38	-4.41	1.74	-0.34	11.43	6.84	-6.28	1.74	2.63	
Село	55.40	54.69	51.85	59.92	58.40	57.13	55.48	59.76	58.69	55.86	58.10	61.00	58.14	52.81	56.08	45.97	43.73	40.94	37.93	32.10	31.89	30.03	27.28	32.04	42.77	46.62	44.26	50.58	51.39
	-0.71	-2.84	8.07	-1.52	-1.27	-1.65	4.28	-1.08	-2.83	2.24	2.90	-2.86	-5.33	3.27	-10.11	-2.24	-2.79	-3.01	-5.83	-0.20	-1.86	-2.74	4.75	10.73	3.85	-2.36	6.32	0.81	

Базы: см. профиль опрошенных предприятий, стр. 79

7. Индексы оценки числа работников на предприятии

Общая оценка

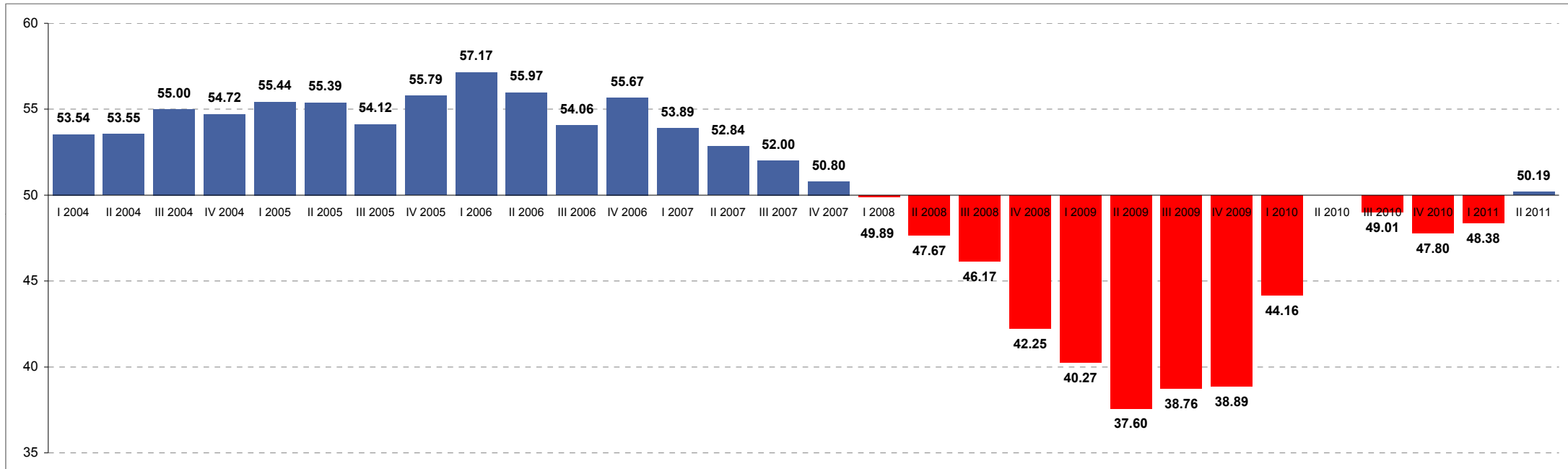

	I 2004	II 2004	III 2004	IV 2004	I 2005	II 2005	III 2005	IV 2005	I 2006	II 2006	III 2006	IV 2006	I 2007	II 2007	III 2007	IV 2007	I 2008	II 2008	III 2008	IV 2008	I 2009	II 2009	III 2009	IV 2009	I 2010	III 2010	IV 2010	I 2011	II 2011
Все респонденты	53.54*	53.55	55.00	54.72	55.44	55.39	54.12	55.79	57.17	55.97	54.06	55.67	53.89	52.84	52.00	50.80	49.89	47.67	46.17	42.25	40.27	37.60	38.76	38.89	44.16	49.01	47.80	48.38	50.19
		0.01**	1.45	-0.28	0.72	-0.06	-1.26	1.67	1.38	-1.19	-1.91	1.61	-1.78	-1.04	-0.84	-1.21	-0.90	-2.22	-1.50	-3.92	-1.98	-2.67	1.16	0.13	5.27	4.85	-1.22	0.58	1.81

* - значение индекса в соответствующем квартале

** - колебания индекса, сравнивая два квартала

База: все респонденты, n=750

Индексы оценки числа работников на предприятии

Оценка в разных отраслях предпринимательской деятельности

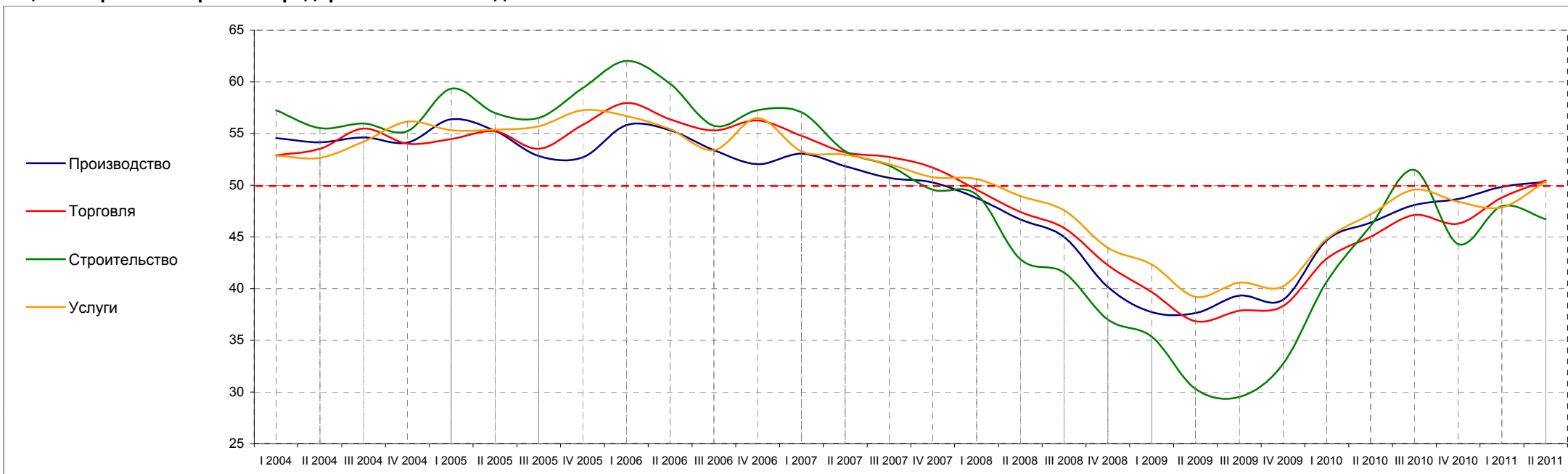

	I 2004	II 2004	III 2004	IV 2004	I 2005	II 2005	III 2005	IV 2005	I 2006	II 2006	III 2006	IV 2006	I 2007	II 2007	III 2007	IV 2007	I 2008	II 2008	III 2008	IV 2008	I 2009	II 2009	III 2009	IV 2009	I 2010	II 2010	III 2010	IV 2010	I 2011	II 2011
Производство	54.56	54.15	54.61	54.13	56.36	55.25	52.82	52.68	55.81	55.31	53.38	52.04	53.04	51.82	50.70	50.26	48.75	46.69	44.97	40.14	37.73	37.63	39.31	38.92	44.66	48.08	48.67	49.84	50.33	
	-0.41	0.47	-0.48	2.23	-1.11	-2.44	-0.13	3.13	-0.51	-1.92	-1.35	1.01	-1.22	-1.12	-0.44	-1.51	-2.06	-1.73	-4.82	-2.42	-0.10	1.68	-0.39	5.74	3.42	0.59	1.17	0.48		
Торговля	52.89	53.53	55.46	54.00	54.46	55.19	53.52	55.84	57.94	56.38	55.28	56.26	54.79	53.18	52.72	51.70	49.55	47.41	45.85	42.26	39.65	36.85	37.86	38.30	42.89	47.12	46.29	48.81	50.47	
	0.63	1.94	-1.46	0.46	0.73	-1.67	2.32	2.10	-1.56	-1.10	0.98	-1.48	-1.61	-0.45	-1.02	-2.15	-2.15	-1.56	-3.59	-2.61	-2.80	1.01	0.45	4.59	4.22	-0.83	2.52	1.66		
Строительство	57.26	55.53	55.98	55.23	59.35	56.98	56.51	59.39	62.01	59.80	55.75	57.25	57.04	53.29	51.91	49.55	49.09	42.84	41.54	37.00	35.33	30.31	29.51	32.72	40.66	51.46	44.30	47.97	46.71	
	-1.73	0.45	-0.75	4.12	-2.37	-0.46	2.88	2.62	-2.21	-4.05	1.50	-0.21	-3.75	-1.38	-2.35	-0.46	-6.25	-1.30	-4.55	-1.67	-5.02	-0.80	3.20	7.95	10.80	-7.16	3.67	-1.26		
Услуги	52.86	52.63	54.22	56.15	55.32	55.35	55.70	57.24	56.69	55.44	53.39	56.49	53.27	52.94	52.04	50.79	50.59	48.96	47.57	43.95	42.33	39.19	40.57	40.21	44.80	49.56	48.39	47.86	50.38	
	-0.22	1.59	1.93	-0.84	0.03	0.35	1.54	-0.55	-1.25	-2.05	3.10	-3.22	-0.33	-0.90	-1.26	-0.20	-1.63	-1.39	-3.62	-1.62	-3.13	1.37	-0.36	4.59	4.75	-1.17	-0.53	2.52		

Базы: см. профиль опрошенных предприятий, стр. 79

Индексы оценки числа работников на предприятии

Оценка в зависимости от числа работников на предприятии

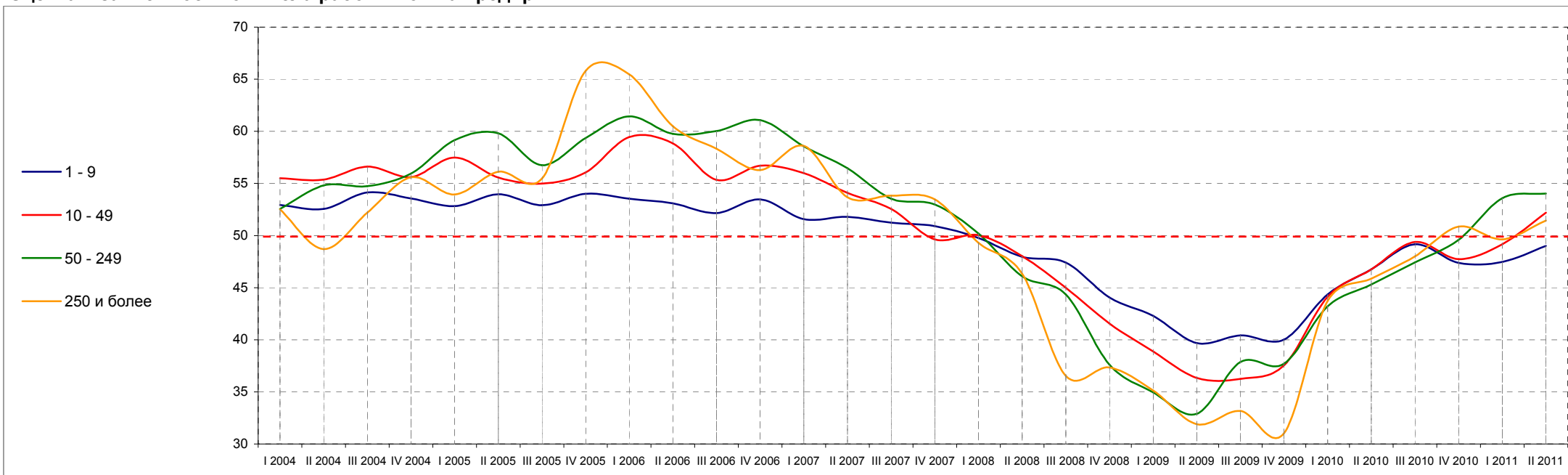

	I 2004	II 2004	III 2004	IV 2004	I 2005	II 2005	III 2005	IV 2005	I 2006	II 2006	III 2006	IV 2006	I 2007	II 2007	III 2007	IV 2007	I 2008	II 2008	III 2008	IV 2008	I 2009	II 2009	III 2009	IV 2009	I 2010	II 2010	III 2010	IV 2010	I 2011	II 2011
1 - 9 работников	52.93	52.56	54.14	53.56	52.82	53.97	52.92	54.01	53.53	53.08	52.15	53.47	51.58	51.79	51.23	50.90	49.76	47.97	47.41	44.06	42.29	39.68	40.41	40.01	44.35	49.17	47.38	47.47	49.01	
	-0.36	1.57	-0.58	-0.74	1.14	-1.05	1.08	-0.47	-0.45	-0.93	1.31	-1.88	0.21	-0.56	-0.33	-1.14	-1.80	-0.56	-3.35	-1.77	-2.61	0.73	-0.40	4.34	4.82	-1.79	0.08	1.54		
10 - 49 работников	55.51	55.36	56.60	55.62	57.47	55.57	54.98	56.05	59.45	58.85	55.34	56.71	56.00	54.10	52.55	49.62	50.03	48.03	45.00	41.55	38.88	36.33	36.24	37.55	44.13	49.39	47.74	49.16	52.20	
	-0.15	1.25	-0.99	1.86	-1.91	-0.59	1.08	3.39	-0.59	-3.51	1.37	-0.71	-1.89	-1.55	-2.93	0.41	-2.00	-3.04	-3.44	-2.67	-2.56	-0.08	1.31	6.58	5.26	-1.65	1.41	3.05		
50 - 249 работников	52.56	54.80	54.74	55.95	59.16	59.80	56.75	59.36	61.43	59.75	60.03	61.07	58.55	56.46	53.53	52.98	50.19	46.08	44.34	37.61	34.94	32.91	37.88	37.70	43.20	47.43	49.60	53.59	54.03	
	2.24	-0.06	1.21	3.21	0.64	-3.05	2.61	2.07	-1.68	0.28	1.05	-2.52	-2.09	-2.93	-0.55	-2.79	-4.10	-1.74	-6.73	-2.67	-2.04	4.97	-0.18	5.50	4.23	2.17	3.99	0.44		
250 и более работников	52.51	48.68	52.21	55.60	53.95	56.13	55.48	65.80	65.48	60.50	58.33	56.27	58.60	53.68	53.83	53.47	49.31	46.32	36.54	37.34	35.13	31.90	33.17	31.03	43.72	48.00	50.86	49.64	51.44	
	-3.83	3.52	3.39	-1.65	2.18	-0.65	10.31	-0.32	-4.98	-2.17	-2.06	2.33	-4.92	0.15	-0.36	-4.17	-2.98	-9.79	0.80	-2.21	-3.23	1.27	-2.14	12.69	4.28	2.86	-1.22	1.80		

Базы: см. профиль опрошенных предприятий, стр. 79

Индексы оценки числа работников на предприятии

Оценка в зависимости от годового оборота предприятия

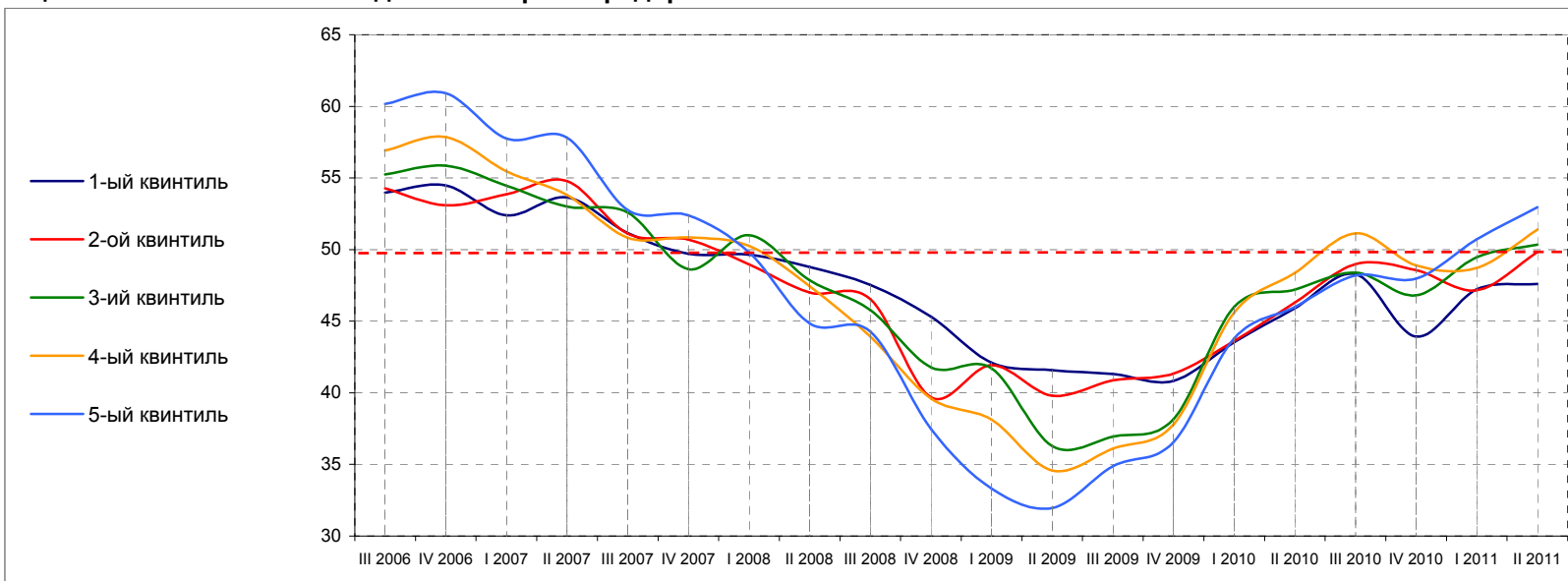

	III 2006	IV 2006	I 2007	II 2007	III 2007	IV 2007	I 2008	II 2008	III 2008	IV 2008	I 2009	II 2009	III 2009	IV 2009	I 2010	II 2010	III 2010	IV 2010	I 2011	II 2011	
1-ый квинтиль (наименьший оборот)	53.98	54.48	52.38	53.65	51.15	49.71	49.63	48.79	47.52	45.31	42.10	41.57	41.32	40.83	43.53	48.28	43.92	47.23	47.59		
		0.50	-2.10	1.27	-2.49	-1.44	-0.08	-0.85	-1.27	-2.21	-3.22	-0.52	-0.25	-0.49	2.70	4.75	-4.36	3.30	0.37		
2-ой квинтиль	54.27	53.10	53.85	54.78	51.11	50.70	48.96	47.01	46.53	39.68	41.93	39.81	40.88	41.35	43.63	48.99	48.56	47.16	49.83		
		-1.17	0.75	0.93	-3.67	-0.41	-1.74	-1.96	-0.47	-6.86	2.25	-2.12	1.08	0.46	2.28	5.36	-0.42	-1.40	2.67		
3-ий квинтиль	55.25	55.87	54.46	53.00	52.59	48.63	51.01	47.87	45.78	41.78	41.72	36.29	36.94	38.15	46.00	48.40	46.81	49.47	50.33		
		0.62	-1.41	-1.45	-0.41	-3.96	2.38	-3.14	-2.09	-3.99	-0.07	-5.43	0.65	1.21	7.85	2.40	-1.59	2.66	0.86		
4-ый квинтиль	56.92	57.85	55.47	53.81	50.83	50.85	50.25	47.44	43.94	39.59	38.12	34.57	36.10	37.77	45.60	51.13	48.90	48.72	51.39		
		0.93	-2.38	-1.66	-2.98	0.02	-0.60	-2.82	-3.50	-4.34	-1.47	-3.55	1.53	1.66	7.83	5.53	-2.22	-0.18	2.67		
5-ый квинтиль (наибольший оборот)	60.17	60.90	57.76	57.81	52.75	52.38	49.80	44.85	44.28	37.48	33.32	31.96	34.88	36.55	43.80	48.19	47.96	50.72	52.96		
		0.73	-3.15	0.05	-5.06	-0.37	-2.58	-4.96	-0.57	-6.80	-4.16	-1.36	2.92	1.67	7.26	4.39	-0.22	2.76	2.23		

Базы: см. профиль опрошенных предприятий, стр. 79

Индексы оценки числа работников на предприятии

Оценка в зависимости от происхождения капитала предприятия

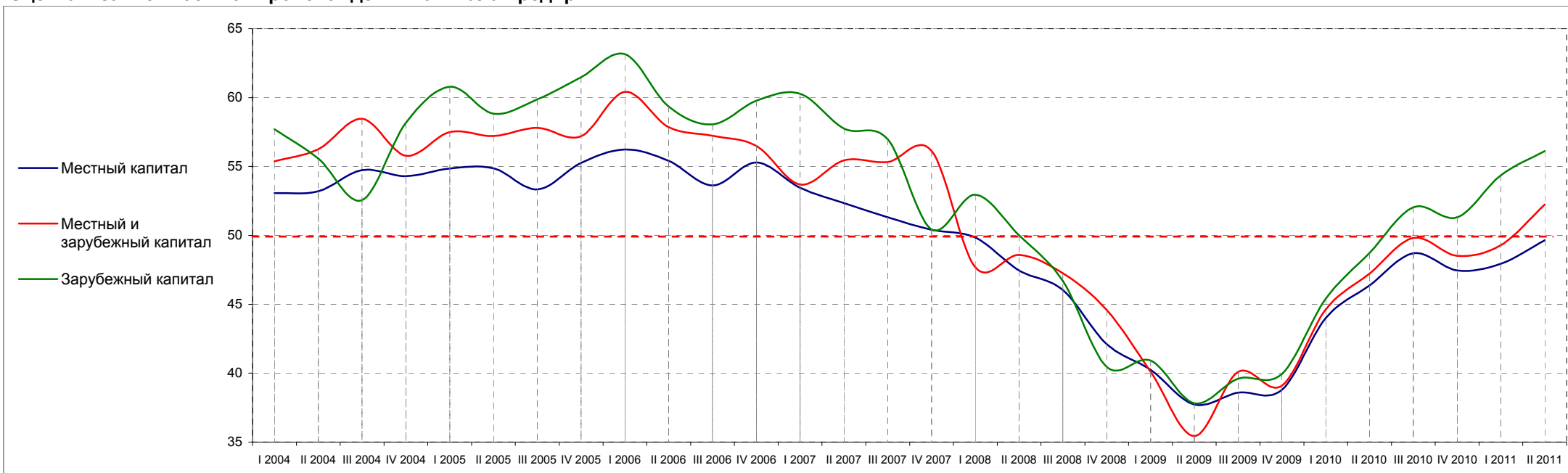

	I 2004	II 2004	III 2004	IV 2004	I 2005	II 2005	III 2005	IV 2005	I 2006	II 2006	III 2006	IV 2006	I 2007	II 2007	III 2007	IV 2007	I 2008	II 2008	III 2008	IV 2008	I 2009	II 2009	III 2009	IV 2009	I 2010	II 2010	III 2010	IV 2010	I 2011	II 2011
Местный капитал	53.08	53.20	54.73	54.30	54.86	54.88	53.34	55.26	56.23	55.41	53.63	55.29	53.46	52.35	51.32	50.41	49.85	47.46	46.05	42.11	40.24	37.74	38.58	38.80	44.01	48.71	47.45	47.94	49.65	
	0.13	1.53	-0.43	0.56	0.02	-1.54	1.91	0.97	-0.82	-1.78	1.66	-1.83	-1.11	-1.03	-0.91	-0.56	-2.39	-1.41	-3.93	-1.87	-2.51	0.85	0.22	5.21	4.70	-1.26	0.49	1.71		
Местный и зарубежный капитал	55.38	56.25	58.46	55.79	57.50	57.22	57.81	57.20	60.41	57.85	57.23	56.48	53.69	55.45	55.32	56.14	47.70	48.59	47.25	44.60	40.11	35.43	40.09	39.10	44.62	49.82	48.52	49.29	52.24	
	0.87	2.22	-2.67	1.71	-0.28	0.59	-0.61	3.21	-2.56	-0.62	-0.75	-2.79	1.76	-0.13	0.82	-8.44	0.89	-1.34	-2.65	-4.48	-4.68	4.65	-0.99	5.52	5.20	-1.30	0.77	2.96		
Зарубежный капитал	57.70	55.58	52.56	58.17	60.79	58.82	59.88	61.48	63.14	59.36	58.06	59.78	60.29	57.76	56.99	50.45	52.95	50.00	46.69	40.46	40.91	37.82	39.60	39.94	45.39	52.05	51.32	54.36	56.11	
	-2.12	-3.02	5.61	2.62	-1.97	1.06	1.60	1.66	-3.78	-1.29	1.71	0.51	-2.53	-0.77	-6.54	2.50	-2.95	-3.31	-6.23	0.45	-3.09	1.78	0.33	5.46	6.65	-0.73	3.04	1.75		

Базы: см. профиль опрошенных предприятий, стр. 79

Индексы оценки числа работников на предприятии

Оценка в разных регионах страны

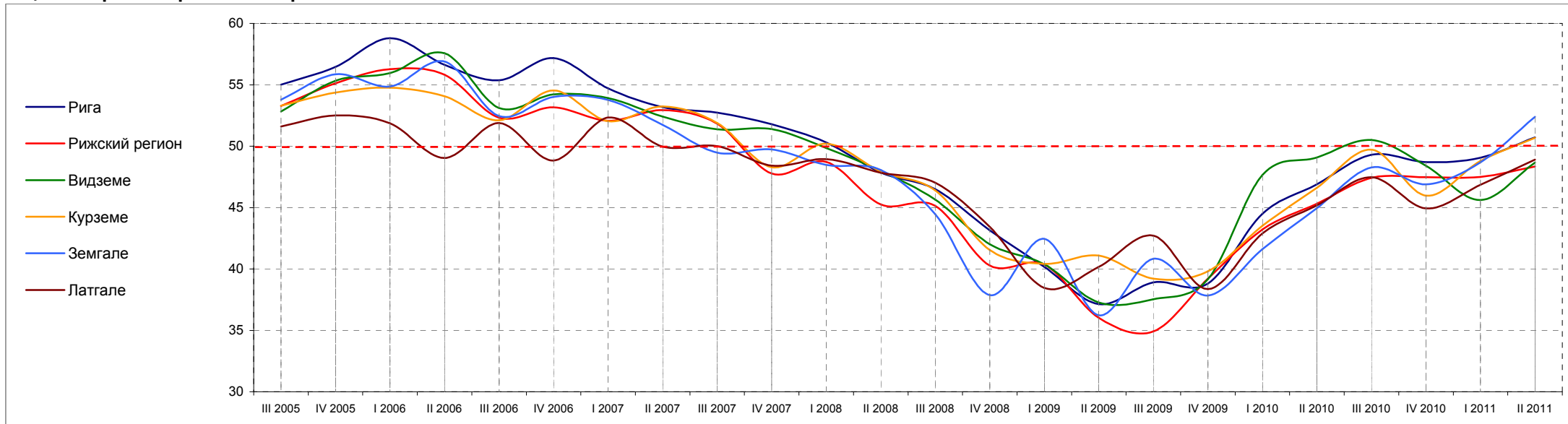

	III 2005	IV 2005	I 2006	II 2006	III 2006	IV 2006	I 2007	II 2007	III 2007	IV 2007	I 2008	II 2008	III 2008	IV 2008	I 2009	II 2009	III 2009	IV 2009	I 2010	II 2010	III 2010	IV 2010	I 2011	II 2011	
Рига	55.01	56.47	58.80	56.63	55.36	57.18	54.71	53.18	52.72	51.79	50.30	47.85	46.49	43.14	40.17	37.14	38.90	38.82	44.50	49.30	48.70	49.05	50.72		
	1.46	2.33	-2.17	-1.27	1.82	-2.47	-1.53	-0.45	-0.93	-1.49	-2.46	-1.36	-3.35	-2.97	-3.03	1.75	-0.08	5.68	4.80	-0.60	0.35	1.66			
Рижский регион	53.29	55.12	56.28	55.82	52.32	53.17	52.08	52.94	51.83	47.78	48.71	45.26	45.15	40.28	40.36	36.03	34.91	39.21	43.23	47.41	47.48	47.49	48.33		
	1.84	1.15	-0.46	-3.50	0.85	-1.09	0.86	-1.11	-4.06	0.94	-3.45	-0.12	-4.86	0.08	-4.34	-1.11	4.30	4.01	4.19	0.06	0.01	0.85			
Видземе	52.83	55.33	55.95	57.56	53.10	54.21	53.93	52.42	51.38	51.40	49.85	47.98	45.64	42.02	40.38	37.27	37.54	39.16	47.66	50.51	48.39	45.61	48.65		
	2.51	0.62	1.61	-4.46	1.11	-0.28	-1.51	-1.04	0.02	-1.54	-1.87	-2.34	-3.62	-1.64	-3.11	0.27	1.62	8.49	2.85	-2.12	-2.78	3.04			
Курземе	53.29	54.37	54.76	54.07	52.12	54.53	52.04	53.24	51.88	48.28	50.20	47.93	46.40	41.54	40.41	41.10	39.21	39.81	43.51	49.73	45.97	48.80	50.67		
	1.08	0.39	-0.69	-1.95	2.42	-2.49	1.20	-1.36	-3.60	1.92	-2.27	-1.52	-4.87	-1.13	0.69	-1.89	0.60	3.71	6.21	-3.75	2.83	1.87			
Земгале	53.78	55.86	54.86	56.90	52.46	54.00	53.77	51.73	49.47	49.74	48.47	48.06	44.46	37.87	42.45	36.24	40.82	37.83	41.63	48.26	46.89	48.68	52.40		
	2.08	-1.00	2.04	-4.44	1.55	-0.23	-2.05	-2.25	0.27	-1.27	-0.41	-3.59	-6.60	4.58	-6.21	4.58	-2.99	3.80	6.63	-1.37	1.79	3.71			
Латгале	51.59	52.50	51.86	49.04	51.88	48.84	52.33	49.97	50.00	48.42	48.94	47.84	47.02	43.43	38.46	40.16	42.70	38.37	42.90	47.47	44.93	46.86	48.91		
	0.91	-0.64	-2.82	2.84	-3.04	3.49	-2.36	0.03	-1.58	0.52	-1.10	-0.81	-3.59	-4.98	1.71	2.54	-4.33	4.53	4.57	-2.54	1.93	2.05			

Базы: см. профиль опрошенных предприятий, стр. 79

Индексы оценки числа работников на предприятии

Оценка в зависимости от типа населённого пункта

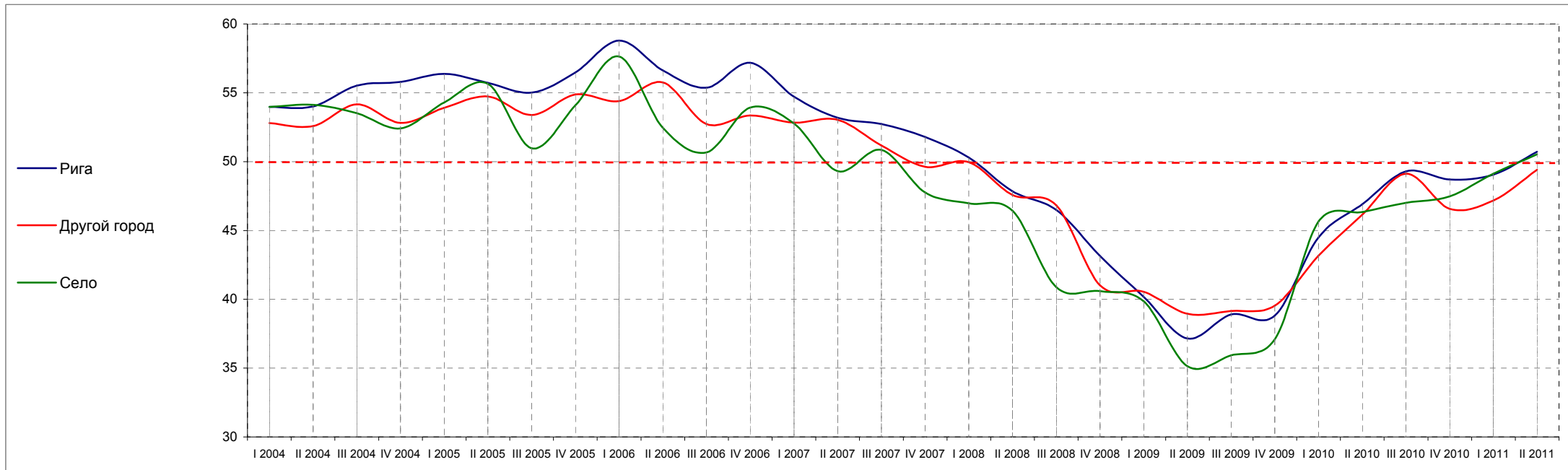

	I 2004	II 2004	III 2004	IV 2004	I 2005	II 2005	III 2005	IV 2005	I 2006	II 2006	III 2006	IV 2006	I 2007	II 2007	III 2007	IV 2007	I 2008	II 2008	III 2008	IV 2008	I 2009	II 2009	III 2009	IV 2009	I 2010	II 2010	III 2010	IV 2010	I 2011	II 2011
Рига	53.97	54.02	55.52	55.79	56.37	55.72	55.01	56.47	58.80	56.63	55.36	57.18	54.71	53.18	52.72	51.79	50.30	47.85	46.49	43.14	40.17	37.14	38.90	38.82	44.50	49.30	48.70	49.05	50.72	
	0.05	1.50	0.27	0.58	-0.65	-0.71	1.46	2.33	-2.17	-1.27	1.82	-2.47	-1.53	-0.45	-0.93	-1.49	-2.46	-1.36	-3.35	-2.97	-3.03	1.75	-0.08	5.68	4.80	-0.60	0.35	1.66		
Другой город	52.79	52.59	54.16	52.81	53.90	54.73	53.38	54.88	54.39	55.75	52.74	53.34	52.84	53.03	51.17	49.63	49.96	47.58	46.83	41.01	40.55	38.94	39.15	39.53	43.18	49.12	46.57	47.18	49.41	
	-0.20	1.57	-1.34	1.09	0.83	-1.35	1.50	-0.49	1.36	-3.02	0.61	-0.51	0.20	-1.86	-1.54	0.33	-2.38	-0.75	-5.81	-0.47	-1.60	0.21	0.38	3.64	5.95	-2.55	0.61	2.23		
Село	53.98	54.13	53.51	52.42	54.30	55.66	50.96	54.08	57.63	52.46	50.67	53.92	52.76	49.30	50.85	47.77	46.97	46.43	40.88	40.60	39.86	35.13	35.93	37.08	45.66	47.00	47.47	49.11	50.54	
	0.15	-0.62	-1.09	1.88	1.36	-4.70	3.12	3.55	-5.17	-1.79	3.24	-1.16	-3.46	1.55	-3.08	-0.80	-0.54	-5.55	-0.28	-0.74	-4.73	0.80	1.15	8.58	1.34	0.47	1.64	1.42		

Базы: см. профиль опрошенных предприятий, стр. 79

8. Индексы оценки объёма инвестиций на предприятии

Общая оценка

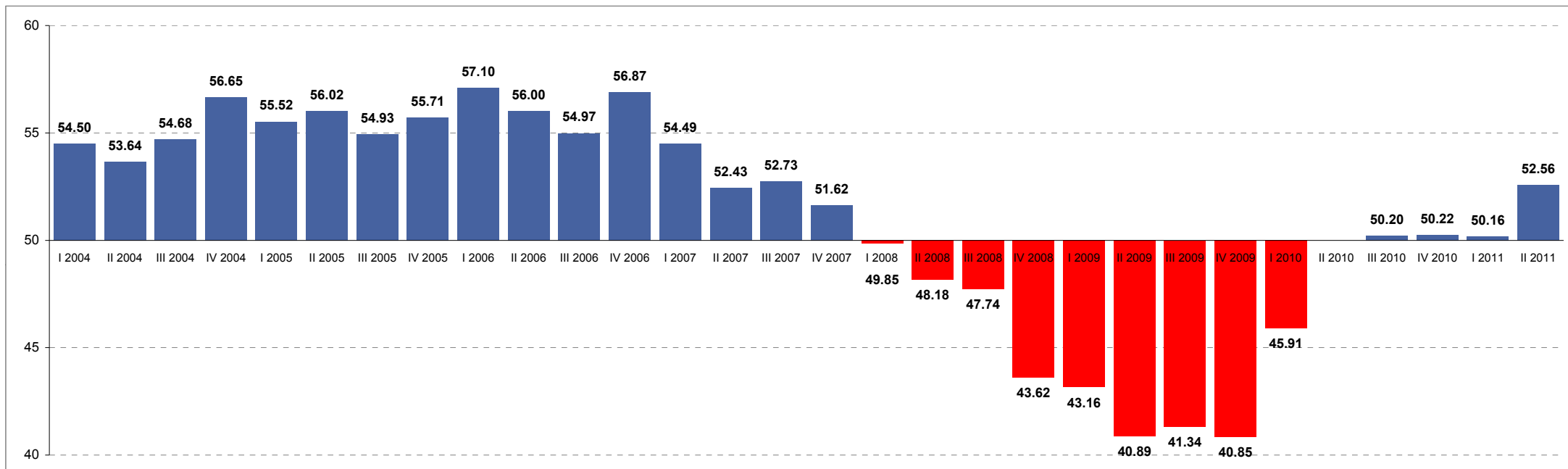

	I 2004	II 2004	III 2004	IV 2004	I 2005	II 2005	III 2005	IV 2005	I 2006	II 2006	III 2006	IV 2006	I 2007	II 2007	III 2007	IV 2007	I 2008	II 2008	III 2008	IV 2008	I 2009	II 2009	III 2009	IV 2009	I 2010	II 2010	III 2010	IV 2010	I 2011	II 2011
Все респонденты	54.50*	53.64	54.68	56.65	55.52	56.02	54.93	55.71	57.10	56.00	54.97	56.87	54.49	52.43	52.73	51.62	49.85	48.18	47.74	43.62	43.16	40.89	41.34	40.85	45.91	50.20	50.22	50.16	52.56	
		-0.86**	1.04	1.97	-1.14	0.50	-1.09	0.79	1.39	-1.10	-1.03	1.90	-2.38	-2.06	0.30	-1.11	-1.76	-1.67	-0.44	-4.12	-0.45	-2.27	0.45	-0.49	5.06	4.29	0.02	-0.06	2.40	

* - значение индекса в соответствующем квартале

** - колебания индекса, сравнивая два квартала

База: все респонденты, n=750

Индексы оценки объёма инвестиций на предприятии

Оценка в разных отраслях предпринимательской деятельности

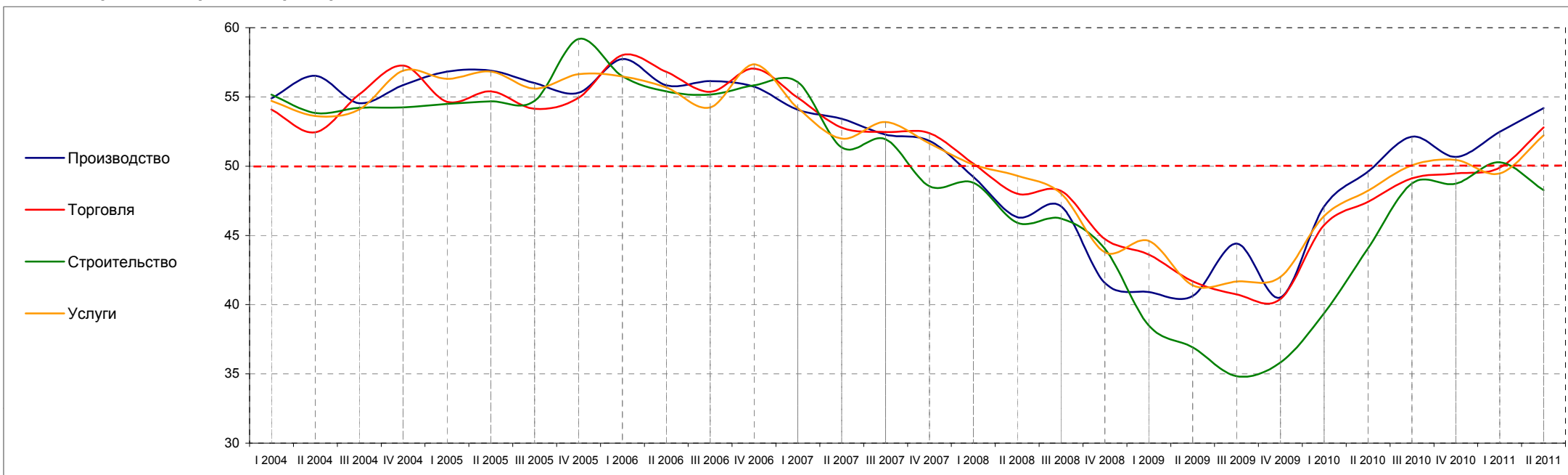

	I 2004	II 2004	III 2004	IV 2004	I 2005	II 2005	III 2005	IV 2005	I 2006	II 2006	III 2006	IV 2006	I 2007	II 2007	III 2007	IV 2007	I 2008	II 2008	III 2008	IV 2008	I 2009	II 2009	III 2009	IV 2009	I 2010	II 2010	III 2010	IV 2010	I 2011	II 2011
Производство	54.89	56.53	54.54	55.85	56.82	56.90	56.01	55.31	57.74	55.84	56.14	55.74	54.08	53.42	52.28	51.82	49.23	46.31	47.11	41.57	40.92	40.62	44.40	40.53	47.09	52.12	50.66	52.49	54.19	
	1.64	-1.99	1.31	0.97	0.08	-0.89	-0.70	2.43	-1.89	0.29	-0.40	-1.66	-0.66	-1.14	-0.46	-2.59	-2.92	0.80	-5.54	-0.65	-0.29	3.78	-3.87	6.55	5.04	-1.46	1.82	1.71		
Торговля	54.09	52.45	55.19	57.27	54.65	55.39	54.13	54.92	58.02	56.81	55.37	57.05	54.95	52.77	52.46	52.39	50.18	48.01	48.21	44.73	43.62	41.68	40.75	40.41	45.75	49.12	49.48	49.89	52.80	
	-1.64	2.74	2.08	-2.62	0.74	-1.26	0.79	3.10	-1.20	-1.44	1.68	-2.10	-2.17	-0.32	-0.07	-2.21	-2.16	0.20	-3.48	-1.12	-1.94	-0.93	-0.34	5.34	3.36	0.36	0.41	2.91		
Строительство	55.17	53.84	54.21	54.25	54.49	54.68	54.72	59.17	56.49	55.39	55.16	55.84	56.07	51.35	51.93	48.54	48.80	45.92	46.21	44.03	38.50	36.92	34.84	35.82	39.38	48.75	48.73	50.29	48.27	
	-1.32	0.36	0.04	0.24	0.19	0.04	4.46	-2.68	-1.10	-0.23	0.68	0.22	-4.72	0.59	-3.39	0.26	-2.88	0.29	-2.18	-5.53	-1.58	-2.08	0.98	3.56	9.37	-0.02	1.55	-2.02		
Услуги	54.72	53.61	54.09	56.90	56.31	56.83	55.60	56.65	56.47	55.68	54.25	57.35	54.19	51.99	53.19	51.64	50.11	49.30	48.03	43.79	44.60	41.41	41.67	42.01	46.40	50.06	50.45	49.48	52.23	
	-1.10	0.48	2.81	-0.58	0.52	-1.23	1.05	-0.18	-0.79	-1.43	3.11	-3.17	-2.19	1.19	-1.54	-1.53	-0.81	-1.27	-4.24	0.81	-3.19	0.27	0.33	4.40	3.65	0.40	-0.98	2.75		

Базы: см. профиль опрошенных предприятий, стр. 79

Индексы оценки объёма инвестиций на предприятии

Оценка в зависимости от числа работников на предприятии

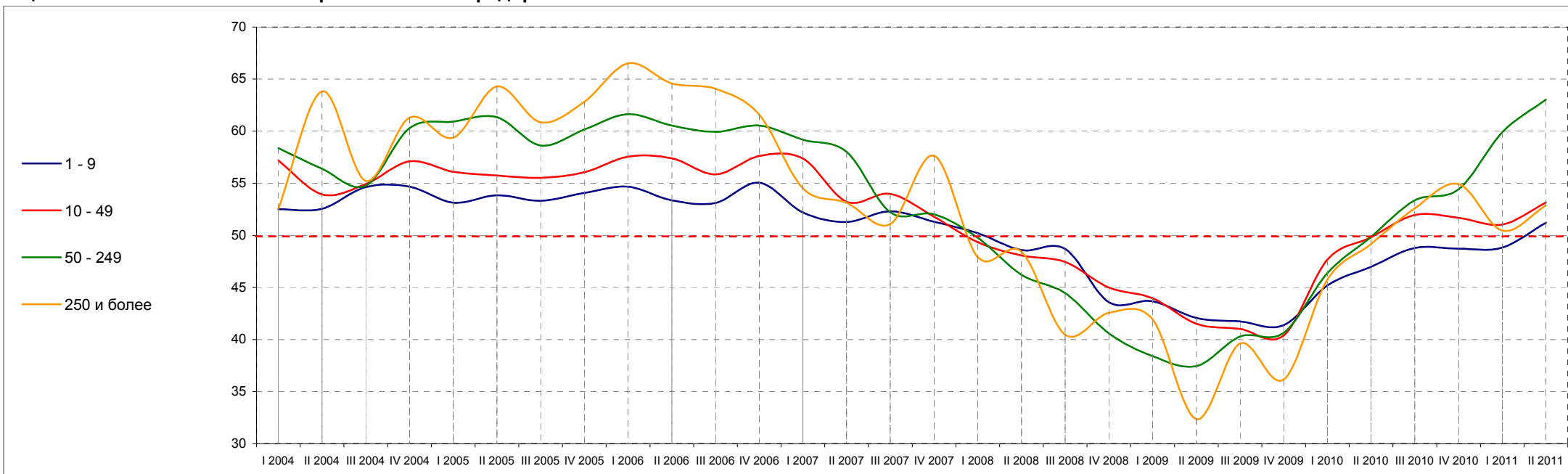

	I 2004	II 2004	III 2004	IV 2004	I 2005	II 2005	III 2005	IV 2005	I 2006	II 2006	III 2006	IV 2006	I 2007	II 2007	III 2007	IV 2007	I 2008	II 2008	III 2008	IV 2008	I 2009	II 2009	III 2009	IV 2009	I 2010	II 2010	III 2010	IV 2010	I 2011	II 2011
1 - 9 работников	52.51	52.56	54.63	54.68	53.13	53.84	53.32	54.08	54.68	53.35	53.10	55.04	52.20	51.28	52.31	51.30	50.22	48.59	48.68	43.59	43.68	42.08	41.73	41.37	45.18	48.79	48.72	48.82	51.22	
	0.05	2.07	0.05	-1.56	0.71	-0.52	0.76	0.60	-1.33	-0.25	1.94	-2.85	-0.92	1.03	-1.01	-1.08	-1.62	0.09	-5.09	0.10	-1.60	-0.35	-0.36	3.81	3.60	-0.07	0.10	2.40		
10 - 49 работников	57.19	53.94	54.93	57.10	56.11	55.75	55.53	56.05	57.55	57.40	55.85	57.62	57.37	53.23	53.98	51.77	49.34	48.06	47.44	45.00	43.96	41.50	41.01	40.40	47.67	51.96	51.68	51.04	53.16	
	-3.25	0.99	2.17	-0.99	-0.35	-0.23	0.53	1.50	-0.15	-1.54	1.76	-0.24	-4.15	0.75	-2.21	-2.44	-1.27	-0.62	-2.45	-1.03	-2.46	-0.49	-0.62	7.28	4.29	-0.28	-0.64	2.12		
50 - 249 работников	58.37	56.39	54.76	60.29	60.92	61.34	58.62	60.15	61.64	60.54	59.95	60.54	59.18	58.02	52.22	52.01	49.77	46.21	44.45	40.59	38.41	37.45	40.29	40.64	46.36	53.36	54.43	59.90	63.04	
	-1.97	-1.63	5.53	0.63	0.42	-2.72	1.54	1.49	-1.10	-0.60	0.60	-1.36	-1.16	-5.80	-0.21	-2.25	-3.56	-1.76	-3.86	-2.18	-0.96	2.84	0.35	5.73	6.99	1.07	5.47	3.14		
250 и более работников	52.56	63.82	55.24	61.29	59.38	64.29	60.86	62.82	66.53	64.58	64.06	61.59	54.51	53.13	51.09	57.64	47.92	48.44	40.47	42.56	41.93	32.37	39.62	36.16	45.74	52.60	54.91	50.46	52.87	
	11.26	-8.58	6.05	-1.92	4.91	-3.43	1.97	3.70	-1.94	-0.52	-2.47	-7.08	-1.38	-2.04	6.55	-9.72	0.52	-7.97	2.09	-0.63	-9.56	7.25	-3.46	9.58	6.86	2.31	-4.45	2.41		

Базы: см. профиль опрошенных предприятий, стр. 79

Индексы оценки объёма инвестиций на предприятии

Оценка в зависимости от годового оборота предприятия

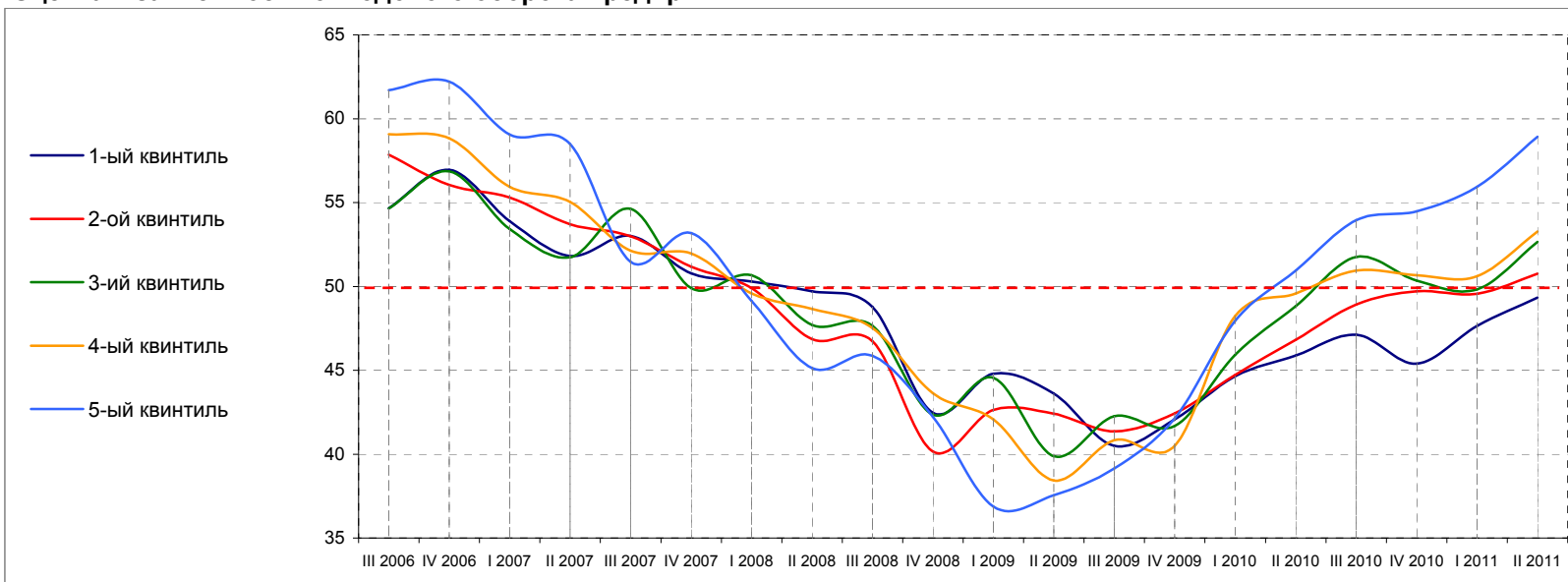

	III 2006	IV 2006	I 2007	II 2007	III 2007	IV 2007	I 2008	II 2008	III 2008	IV 2008	I 2009	II 2009	III 2009	IV 2009	I 2010	II 2010	III 2010	IV 2010	I 2011	II 2011
1-ый квинтиль (наименьший оборот)	54.66	56.94	53.89	51.81	53.02	50.78	50.30	49.72	48.76	42.46	44.79	43.62	40.49	42.07	44.65	47.11	45.39	47.64	49.34	
		2.29	-3.05	-2.08	1.20	-2.24	-0.48	-0.58	-0.96	-6.30	2.33	-1.17	-3.13	1.58	2.58	2.46	-1.72	2.24	1.70	
2-ой квинтиль	57.85	56.04	55.31	53.70	52.99	51.18	49.90	46.86	46.72	40.16	42.64	42.41	41.37	42.42	44.71	48.92	49.70	49.55	50.77	
		-1.81	-0.73	-1.61	-0.71	-1.81	-1.28	-3.03	-0.15	-6.56	2.48	-0.24	-1.04	1.06	2.29	4.20	0.78	-0.15	1.22	
3-ий квинтиль	54.64	56.86	53.43	51.73	54.62	49.90	50.66	47.70	47.64	42.36	44.55	39.87	42.25	41.68	45.92	51.75	50.34	49.81	52.65	
		2.22	-3.43	-1.70	2.89	-4.71	0.76	-2.97	-0.06	-5.28	2.19	-4.68	2.38	-0.57	4.23	5.83	-1.41	-0.53	2.84	
4-ый квинтиль	59.08	58.83	55.93	55.05	52.13	51.96	49.58	48.66	47.51	43.64	42.06	38.44	40.83	40.50	48.22	50.95	50.67	50.60	53.26	
		-0.24	-2.90	-0.89	-2.92	-0.17	-2.39	-0.92	-1.15	-3.87	-1.57	-3.63	2.39	-0.33	7.72	2.73	-0.28	-0.07	2.66	
5-ый квинтиль (наибольший оборот)	61.69	62.21	59.05	58.50	51.47	53.18	49.12	45.13	45.87	42.22	36.88	37.56	39.15	42.14	47.94	53.94	54.47	55.94	58.93	
		0.51	-3.16	-0.55	-7.03	1.71	-4.06	-3.99	0.74	-3.65	-5.34	0.67	1.59	2.99	5.80	6.00	0.53	1.47	2.99	

Базы: см. профиль опрошенных предприятий, стр. 79

Индексы оценки объёма инвестиций на предприятии

Оценка в зависимости от происхождения капитала предприятия

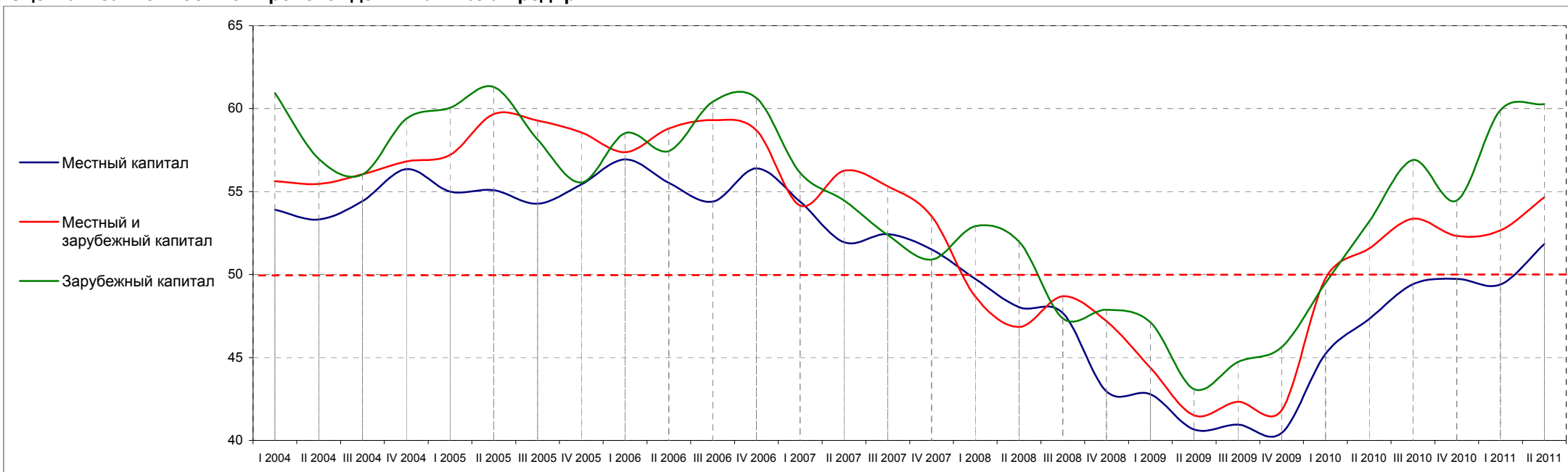

	I 2004	II 2004	III 2004	IV 2004	I 2005	II 2005	III 2005	IV 2005	I 2006	II 2006	III 2006	IV 2006	I 2007	II 2007	III 2007	IV 2007	I 2008	II 2008	III 2008	IV 2008	I 2009	II 2009	III 2009	IV 2009	I 2010	II 2010	III 2010	IV 2010	I 2011	II 2011
Местный капитал	53.90	53.31	54.43	56.36	55.00	55.09	54.27	55.43	56.94	55.53	54.39	56.39	54.39	51.95	52.44	51.51	49.74	48.03	47.67	42.95	42.78	40.65	40.96	40.44	45.22	49.41	49.73	49.40	51.83	
	-0.59	1.11	1.93	-1.36	0.09	-0.81	1.15	1.51	-1.41	-1.14	2.00	-2.00	-2.44	0.49	-0.93	-1.77	-1.70	-0.36	-4.73	-0.17	-2.13	0.30	-0.51	4.78	4.19	0.32	-0.33	2.43		
Местный и зарубежный капитал	55.63	55.46	56.05	56.81	57.21	59.67	59.28	58.56	57.37	58.80	59.31	58.69	54.16	56.25	55.31	53.52	48.67	46.84	48.68	47.20	44.38	41.51	42.33	41.82	49.77	53.36	52.33	52.66	54.66	
	-0.16	0.58	0.77	0.40	2.46	-0.39	-0.72	-1.19	1.43	0.50	-0.62	-4.53	2.09	-0.94	-1.80	-4.85	-1.83	1.84	-1.49	-2.82	-2.87	0.82	-0.51	7.95	3.59	-1.03	0.33	2.00		
Зарубежный капитал	60.94	56.98	56.04	59.39	60.04	61.30	58.13	55.54	58.53	57.44	60.42	60.64	56.13	54.46	52.38	50.89	52.91	51.97	47.36	47.88	47.12	43.09	44.73	45.63	49.48	56.89	54.46	59.90	60.28	
	-3.96	-0.94	3.36	0.65	1.26	-3.18	-2.58	2.99	-1.08	2.97	0.22	-4.51	-1.66	-2.08	-1.49	2.01	-0.93	-4.62	0.52	-0.76	-4.03	1.65	0.89	3.85	7.41	-2.43	5.44	0.38		

Базы: см. профиль опрошенных предприятий, стр. 79

Индексы оценки объёма инвестиций на предприятии

Оценка в разных регионах страны

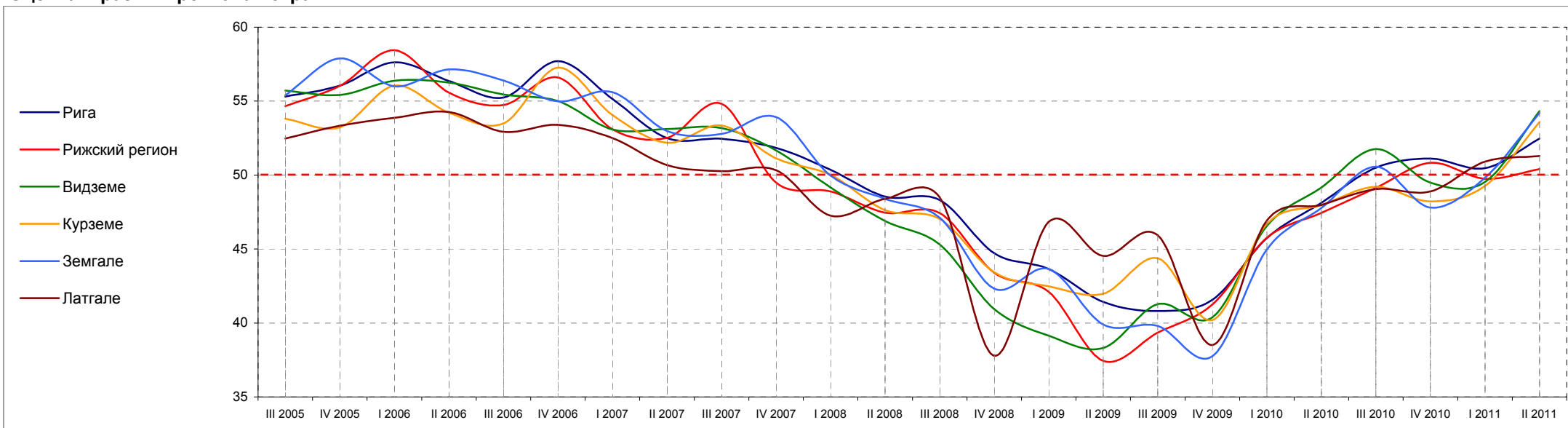

	III 2005	IV 2005	I 2006	II 2006	III 2006	IV 2006	I 2007	II 2007	III 2007	IV 2007	I 2008	II 2008	III 2008	IV 2008	I 2009	II 2009	III 2009	IV 2009	I 2010	II 2010	III 2010	IV 2010	I 2011	II 2011	
Рига	55.30	56.05	57.62	56.36	55.24	57.70	55.14	52.50	52.46	51.85	50.36	48.55	48.31	44.72	43.65	41.43	40.81	41.57	45.74	50.49	51.11	50.48	52.47		
		0.75	1.57	-1.27	-1.12	2.46	-2.55	-2.65	-0.03	-0.62	-1.48	-1.82	-0.24	-3.58	-1.08	-2.22	-0.61	0.76	4.17	4.75	0.62	-0.64	2.00		
Рижский регион	54.66	56.03	58.44	55.58	54.74	56.59	53.10	52.51	54.81	49.49	48.90	47.46	47.42	43.40	42.11	37.44	39.35	41.25	45.77	49.13	50.83	49.75	50.40		
		1.37	2.40	-2.86	-0.84	1.86	-3.50	-0.58	2.30	-5.32	-0.59	-1.44	-0.03	-4.02	-1.29	-4.67	1.92	1.90	4.52	3.37	1.70	-1.08	0.65		
Видземе	55.72	55.41	56.37	56.24	55.45	55.01	53.08	53.12	53.17	51.67	49.17	46.89	45.30	40.93	39.14	38.31	41.28	40.39	46.57	51.76	49.50	49.55	54.33		
		-0.31	0.96	-0.13	-0.80	-0.44	-1.92	0.04	0.05	-1.50	-2.50	-2.27	-1.59	-4.36	-1.79	-0.83	2.97	-0.89	6.18	5.19	-2.26	0.05	4.78		
Курземе	53.81	53.22	56.04	54.22	53.49	57.26	54.07	52.19	53.35	51.13	50.01	47.64	47.03	43.42	42.48	41.97	44.37	40.20	46.70	49.21	48.21	49.27	53.58		
		-0.58	2.82	-1.82	-0.73	3.77	-3.19	-1.87	1.16	-2.23	-1.12	-2.37	-0.60	-3.61	-0.94	-0.51	2.40	-4.17	6.50	2.51	-1.00	1.06	4.31		
Земгале	55.39	57.89	55.99	57.14	56.40	54.99	55.61	52.97	52.79	53.92	49.97	48.40	47.11	42.33	43.65	39.90	39.81	37.76	44.97	50.57	47.81	49.83	54.20		
		2.49	-1.89	1.15	-0.74	-1.41	0.63	-2.64	-0.19	1.14	-3.96	-1.57	-1.29	-4.78	1.32	-3.75	-0.09	-2.05	7.22	5.60	-2.76	2.02	4.37		
Латгале	52.47	53.34	53.87	54.26	52.93	53.39	52.50	50.68	50.27	50.33	47.26	48.38	48.48	37.79	46.83	44.53	45.94	38.51	46.92	49.05	48.89	50.91	51.29		
		0.87	0.53	0.40	-1.33	0.46	-0.89	-1.82	-0.41	0.06	-3.07	1.12	0.10	-10.70	9.04	-2.30	1.41	-7.42	8.41	2.13	-0.16	2.02	0.38		

Базы: см. профиль опрошенных предприятий, стр. 79

Индексы оценки объёма инвестиций на предприятии

Оценка в зависимости от типа населённого пункта

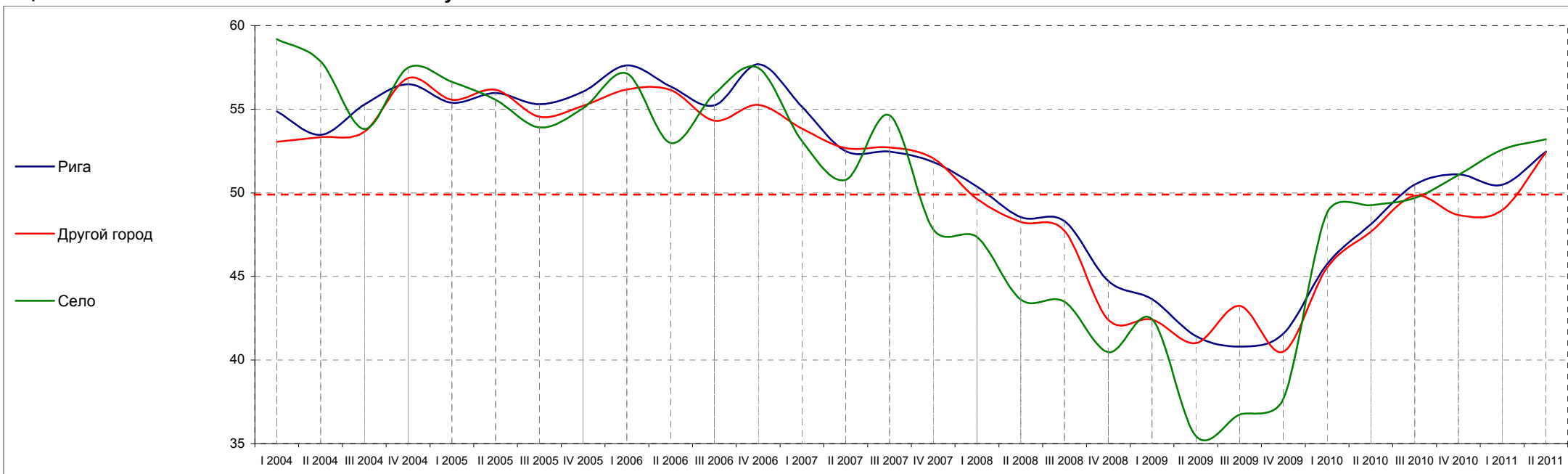

	I 2004	II 2004	III 2004	IV 2004	I 2005	II 2005	III 2005	IV 2005	I 2006	II 2006	III 2006	IV 2006	I 2007	II 2007	III 2007	IV 2007	I 2008	II 2008	III 2008	IV 2008	I 2009	II 2009	III 2009	IV 2009	I 2010	II 2010	III 2010	IV 2010	I 2011	II 2011
Рига	54.87	53.47	55.27	56.50	55.39	55.97	55.30	56.05	57.62	56.36	55.24	57.70	55.14	52.50	52.46	51.85	50.36	48.55	48.31	44.72	43.65	41.43	40.81	41.57	45.74	50.49	51.11	50.48	52.47	
	-1.40	1.80	1.22	-1.11	0.58	-0.67	0.75	1.57	-1.27	-1.12	2.46	-2.55	-2.65	-0.03	-0.62	-1.48	-1.82	-0.24	-3.58	-1.08	-2.22	-0.61	0.76	4.17	4.75	0.62	-0.64	2.00		
Другой город	53.05	53.33	53.65	56.86	55.57	56.17	54.56	55.21	56.18	56.15	54.32	55.26	53.85	52.68	52.72	52.06	49.63	48.26	47.73	42.40	42.42	41.02	43.24	40.50	45.53	49.83	48.68	48.97	52.42	
	0.28	0.32	3.21	-1.30	0.60	-1.61	0.65	0.97	-0.03	-1.83	0.94	-1.41	-1.16	0.04	-0.66	-2.43	-1.38	-0.53	-5.33	0.02	-1.40	2.22	-2.75	5.04	4.29	-1.15	0.29	3.45		
Село	59.19	57.87	53.81	57.49	56.64	55.56	53.91	55.07	57.13	52.98	55.92	57.47	53.10	50.77	54.63	47.83	47.35	43.61	43.49	40.47	42.45	35.45	36.74	37.66	48.82	49.69	51.06	52.58	53.20	
	-1.33	-4.05	3.68	-0.85	-1.08	-1.65	1.16	2.06	-4.15	2.94	1.55	-4.37	-2.33	3.86	-6.80	-0.48	-3.74	-0.12	-3.02	1.98	-7.00	1.29	0.92	11.15	0.87	1.37	1.52	0.62		

Базы: см. профиль опрошенных предприятий, стр. 79

Приложения

ТЕХНИЧЕСКАЯ ИНФОРМАЦИЯ ПО ОПРОСУ ПРЕДПРИНИМАТЕЛЕЙ ЛАТВИИ

ОПРОС	Citadele Index (опрос предпринимателей Латвии)
ИСПОЛНИТЕЛЬ ОПРОСА	Центр исследований SKDS
ГЕНЕРАЛЬНАЯ СОВОКУПНОСТЬ	Все предприятия Латвии
ОБЪЁМ ЗАПЛАНИРОВАННОЙ ВЫБОРКИ	750 респондентов
ОБЪЁМ ДОСТИГНУТОЙ ВЫБОРКИ	750 респондентов
МЕТОД ВЫБОРКИ	Выборка квот* из базы данных ЦСУ, а также из публично доступных баз данных
МЕТОД ПРОВЕДЕНИЯ ОПРОСА	CATI (телефонное интервью), WEB интервью
ГЕОГРАФИЧЕСКОЕ ПОКРЫТИЕ	Вся Латвия
ВРЕМЯ ПРОВЕДЕНИЯ ОПРОСА	WEB интервью – с 01.06.2011. по 16.06.2011. Телефонное интервью – с 08.06.2011. по 22.06.2011.

	Код NACE 1.1	Плановые квоты**	Квоты, достигнутые в ходе опроса		
			Итого	Из тех	
				WEB интервью	Телефонное интервью
ЦЕЛЕВЫЕ ГРУППЫ	A01	16	16	4	12
	A02	17	17	2	15
	B	1	1	0	1
	C	4	4	2	2
	D	99	99	23	76
	E	33	33	11	22
	F	41	41	21	20
	G	133	133	42	91
	H	11	11	4	7
	I	101	101	27	74
	J	38	38	13	25
	K	154	154	63	91
	M	38	38	11	27
	N	26	26	4	22
	O	38	38	4	34
	Всего	750	750	231	519

* - реализуется многоступенчатый отбор квот, принимая во внимание деление предприятий по кодам NACE:

1) в первую очередь осуществляется контактирование с предприятиями, принимавшими участие в предыдущих опросах;
2) по принципу случайного отбора, используя базы данных ЦСУ, а также публично доступные базы данных, осуществляется контактирование с предприятиями.

** - величина целевой группы опроса пропорциональна вложению отрасли (по коду NACE) во внутренний валовой продукт Латвии.

Число реализованных WEB интервью	231
Число реализованных телефонных интервью	519
Общее число нереализованных телефонных интервью	1400
Число интервьюеров	22

Нереализованные интервью

Не отвечали потому, что:	Число	Процентный удельный вес (%)
Лицо не желает принимать участие в этом опросе	324	23.1
Прерванное интервью (во время интервью, респондент отказался его продолжать)	12	0.9
У респондента нет времени отвечать на вопросы исследования	96	6.9
Лицо не отвечает целевой группе	100	7.1
Не достигнуты потому, что:		
Никто не отвечает/ линия занята	328	23.4
Факс/ модем	23	1.6
Автоматический ответчик	6	0.4
Телефонный номер закрыт	22	1.6
С номером соединение не является возможным	18	1.3
Нет адресата	203	14.5
Предприятие временно прекратила свою деятельность	16	1.1
Номер телефона изменён/ больше не существует	111	7.9
Номер телефона частного лица (домашний)	50	3.6
Предприятие ликвидировано	91	6.5
Всего	1400	100.0

Региональное деление респондентов

Регион	Число	Процентный удельный вес (%)
Рига	359	47.9
Рижский регион	114	15.2
Видземе	73	9.7
Курземе	86	11.5
Земгале	72	9.6
Латгале	46	6.1
Всего	750	100.0

Рабочая группа исследования

Руководитель проекта	Янис Золднерс
Опросом руководили	Агнете Игнате/ Санта Дауме
Массив данных формировала	Сайва Брежинска

Профиль опрошенных предприятий

%

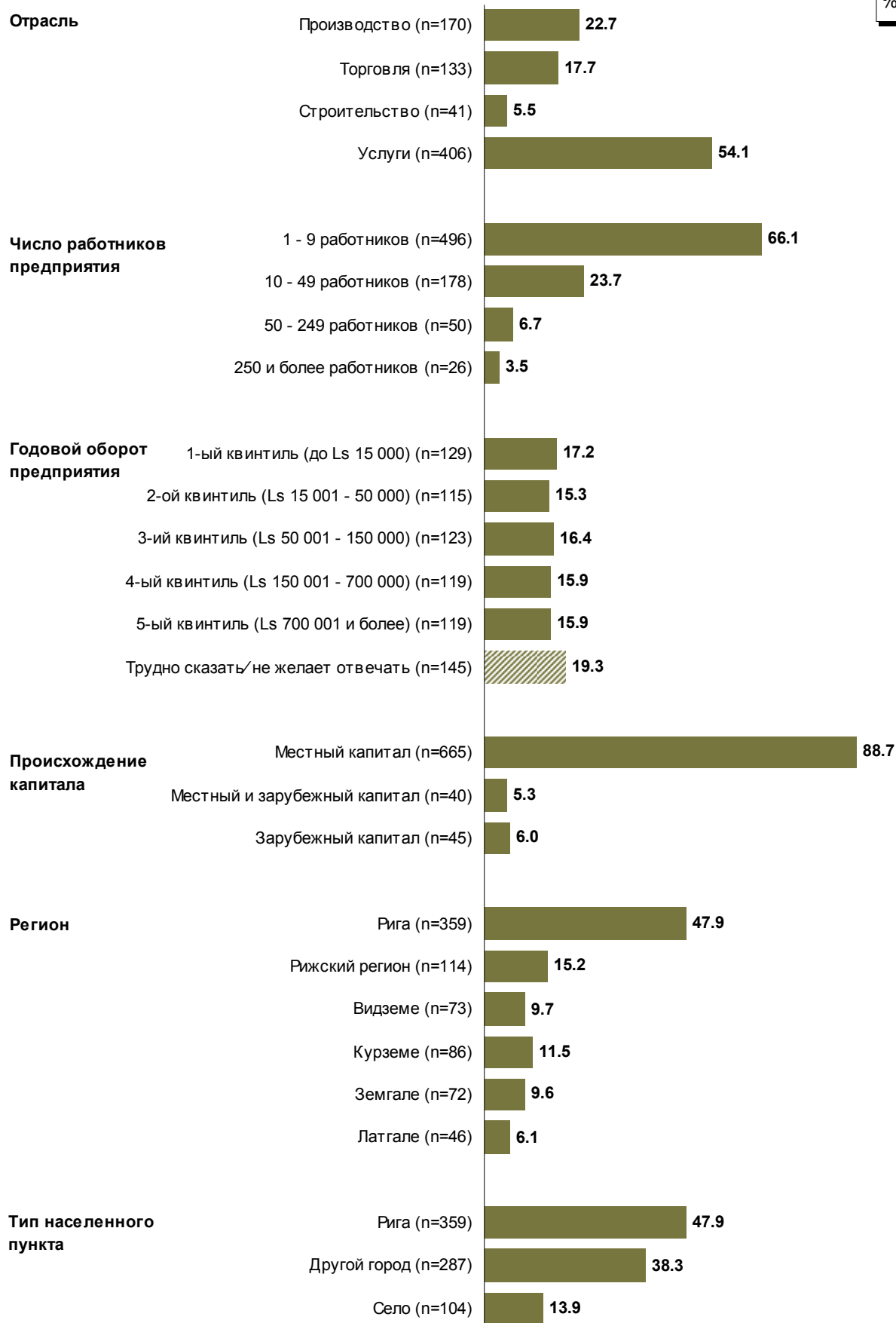

База: все респонденты, n=750

Удельный вес респондентов в изображенных здесь группах в предыдущих исследованиях является сходным

МЕТОДОЛОГИЯ РАССЧЁТА CITADELE INDEX

В расчёте Citadele Index (CX) используются ответы опрошенных предпринимателей на 16 вопросов, 8 вопросов из которых относятся к оценке настоящей ситуации (сравнивая настоящее с предыдущими 6 месяцами, можно получить подиндексы настоящего), и 8 подобных вопросов относятся к прогнозам в будущем (прогнозируя, что может измениться в последующие 6 месяцев, можно получить подиндекс будущего). Заданные вопросы охватывают такие области, как:

- оценка общей экономической активности в стране;
- оценка экономической активности в отрасли, которую представляет предприниматель;
- оценка уровня конкуренции в отрасли, которую представляет предприниматель;
- оценка изменения оборота предприятия респондента;
- оценка изменения рентабельности предприятия респондента;
- оценка изменения финансового положения предприятия респондента;
- оценка изменения количества работников на предприятии респондента;
- оценка изменения объёма инвестиций на предприятии респондента.

Предлагаемые респонденту варианты ответов образуют 5-ти бальную шкалу, где два ответа содержат разные уровни пессимизма (ответы «*значительно уменьшился/ значительно уменьшится*» и «*немного уменьшился/ немного уменьшится*»), два ответа содержат разные уровни оптимизма (ответы «*немного вырос/ немного вырастет*» и «*значительно вырос/ значительно вырастет*»), а в одном ответе нейтральная оценка (ответ «*не изменилась/ не изменится*»).

С помощью математического расчёта в каждом из 16 вопросов был образован особый подиндекс настроения предпринимателей Латвии, который был рассчитан по следующему принципу: количество ответов «*значительно уменьшился/ значительно уменьшится*» умножается на 0; «*немного уменьшился/ немного уменьшится*» – на 25; «*не изменилась/ не изменится*» – на 50; «*немного вырос/ немного вырастет*» – на 75, в свою очередь количество ответов «*значительно вырос/ значительно вырастет*» - на 100. Полученные результаты были суммированы и общая сумма была поделена на количество респондентов, которые дали конкретную оценку (т. е., не принимая во внимание ответы «*не знаю/ трудно сказать*») (смотри пример в таблице).

„Считаете ли Вы, что за последние шесть месяцев общая экономическая активность в стране ... ?”

Ответ	Значительно уменьшился	Немного уменьшился	Не изменилось	Немного увеличилось	Значительно увеличилось
Количество ответов	10	97	478	119	26
Коэффициент	0	25	50	75	100
Результат	0	2 425	23 900	8 925	2 600

Всего ответило
730 респондентов*

Сумма: 37 850

Величина подиндекса:
37 850 / 730 = **51.85**

* - 20 респондентов выбрали вариант ответа „*трудно сказать*”, всего 750 респондентов

Чтобы рассчитать CX индекс, каждому подиндексу были присвоены особые веса, зависящие от их значимости и объективности оценки высказываний предпринимателями (весовые коэффициенты в пределах от 0.075 до 0.175; общая сумма коэффициентов: 1.00), и вычислены взвешенные подиндексы, сложив которые были получены общие подиндексы настоящего и будущего. После этого величины индексов настоящего и будущего были сложены и полученная сумма поделена на 2, таким образом получив объединённый CX индекс (смотри таблицу на следующей странице).

	Подиндекс настоящего	Взвешенный подиндекс настоящего*	Подиндекс будущего	Взвешенный подиндекс будущего	Подиндекс
Общая экономическая активность в стране	49.06	4.91	52.75	5.27	50.90
Экономическая активность в отрасли	48.95	4.89	53.30	5.33	51.13
Конкуренция в отрасли	56.47	4.24	55.70	4.18	56.09
Оборот предприятия	46.27	8.10	54.49	9.54	50.38
Рентабельность предприятия	43.82	6.57	52.73	7.91	48.27
Финансовое положение предприятия	44.83	4.48	52.95	5.29	48.89
Число работников на предприятии	48.72	7.31	51.66	7.75	50.19
Объем инвестиций на предприятии	51.24	7.69	53.87	8.08	52.56
		Σ=CX индекс настоящего: 48.18		Σ=CX индекс будущего: 53.35	

Citadele Index (CX): 50.77

Данные опроса, проведенного в июне 2011 года

* - подиндекс настоящего умножен на соответствующий вес (то же самое относится к подиндексу будущего)

Кроме общего CX индекса в исследовании анализируются изменения 8 разных подиндексов (они рассчитываются суммируя индексы настоящего и будущего соответствующих позиций и полученную сумму разделяя на 2), а также изменения уже упомянутых индексов CX настоящего и будущего.

Если индекс (также, как и подиндексы) выше 50, то это свидетельствует об оптимизме (улучшилось/ улучшится, увеличилось/ увеличится) в оценке конкретного вопроса (или общей ситуации), а если он не достигает 50, то есть основание говорить об пессимизме (уменьшился/ уменьшится, ухудшилось/ ухудшится).

Анкета опроса

Добрый день,

Вам звонит Я представляю центр исследований SKDS, и в настоящее время мы совместно с Citadele-банком проводим регулярные опросы предпринимателей об экономической ситуации в стране в целом, в отдельных отраслях народного хозяйства, а также на Вашем предприятии. Могу ли я говорить с руководителем предприятия?

Если нет → выяснить, когда можно перезвонить, или номер телефона, на который можно перезвонить!

Если да → Вам звонит..... Я представляю центр исследований SKDS, и в настоящее время мы совместно с Citadele-банком проводим регулярные опросы предпринимателей об общей экономической ситуации, в отдельных отраслях народного хозяйства, а также на Вашем предприятии.

Если уже говорит с руководителем → Цель исследования – раз в квартал опросить руководителей 750 предприятий из различных отраслей экономики Латвии, с тем чтобы как можно точнее оценить изменения в экономике и из полученных данных создать специальные индексы. Ваше предприятие выбрано для участия в опрос методом случайного отбора, и мы были бы очень благодарны, если бы Вы согласились ответить на несколько вопросов. Интервью очень короткое и займет не более 5 минут. Мы гарантируем анонимность Ваших ответов и то, что данные будут использованы только в обобщенном виде.

Заполнив анкету до конца, мы Вам предлагаем возможность получить обобщенные данные исследования.

Согласны ли Вы участвовать в данном исследовании?

1. Считаете ли Вы, что за последние шесть месяцев ... ?

		Значительно уменьшился	Немного уменьшился	Не изменился	Немного увеличилось	Значительно увеличилось	Трудно сказать
1	Общая экономическая активность в стране	1	2	3	4	5	8
2	Экономическая активность в Вашей отрасли	1	2	3	4	5	8
3	Конкуренция в вашей отрасли	1	2	3	4	5	8
4	Оборот Вашего предприятия	1	2	3	4	5	8
5	Рентабельность Вашего предприятия	1	2	3	4	5	8
		Значительно ухудшилась	Немного ухудшилась	Не изменилась	Немного улучшилась	Значительно улучшилась	Трудно сказать
6	Финансовое положение Вашего предприятия	1	2	3	4	5	8
		Значительно уменьшилось	Немного уменьшилось	Не изменилось	Немного выросло	Значительно выросло	Трудно сказать
7	Количество работников Вашего предприятия	1	2	3	4	5	8
8	Объем инвестиций на Вашем предприятии	1	2	3	4	5	8

2. Считаете ли Вы, что в ближайшие шесть месяцев ... ?

		Значительно уменьшится	Немного уменьшится	Не изменится	Немного вырастет	Значительно вырастет	Трудно сказать
1	Общая экономическая активность в стране	1	2	3	4	5	8
2	Экономическая активность в Вашей отрасли	1	2	3	4	5	8
3	Конкуренция в Вашей отрасли	1	2	3	4	5	8
4	Оборот Вашего предприятия	1	2	3	4	5	8
5	Рентабельность Вашего предприятия	1	2	3	4	5	8
		Значительно ухудшится	Немного ухудшится	Не изменится	Немного улучшится	Значительно улучшится	Трудно сказать
6	Финансовое положение Вашего предприятия	1	2	3	4	5	8
		Значительно уменьшится	Немного уменьшится	Не изменится	Немного вырастет	Значительно вырастет	Трудно сказать
7	Количество работников Вашего предприятия	1	2	3	4	5	8
8	Объем инвестиций на Вашем предприятии	1	2	3	4	5	8

В завершение интервью сообщите, пожалуйста, данные о своем предприятии

3. В каком регионе Латвии находится Ваше предприятие?

Рига	1	<i>Перейти к вопросу 5</i>
Рижский регион	2	<i>Перейти к вопросу 4</i>
Видземе	3	<i>Перейти к вопросу 4</i>
Курземе	4	<i>Перейти к вопросу 4</i>
Земгале	5	<i>Перейти к вопросу 4</i>
Латгале	6	<i>Перейти к вопросу 4</i>

4. Скажите, пожалуйста, в какой населённой местности находится Ваше предприятие?

Город	1
Село	2

Пожалуйста, укажите данные об обороте Вашего предприятия и количестве работников! Считаем необходимым еще раз напомнить, что эти данные будут использованы исключительно в целях исследования в обобщенном виде.

5. Скажите, пожалуйста, каким был оборот Вашего предприятия в латах в последнем финансовом году? Это очень важно, чтобы Вы хотя бы приблизительно указали оборот Вашего предприятия!

Трудно сказать 9801

6. Скажите, пожалуйста, сколько работников на Вашем предприятии?

1-5	1
6-9	2
10-25	3
26-49	4
50-99	5
100-249	6
250 и больше	7
Трудно сказать	8

7. Скажите, пожалуйста, какой капитал представлен в Вашем предприятии?

Только местный	1
Как местный, так и иностранный	2
Только иностранный	3

8. Для достижения цели исследования для нас существенно проследить за изменениями во мнении предпринимателей через каждые три месяца. Согласны ли Вы, если через три месяца мы вновь свяжемся с Вами и Вы еще раз ответите на подобные вопросы?

Да	1	<i>Перейти к вопросу 9</i>
Нет	2	<i>Перейти к вопросу 10</i>

9. Будет ли Вам удобнее, если в следующий раз (через 3 месяца) мы Вам:

Позвоним	1
Предложим ответить на вопросы в Интернете в удобное для Вас время	2

10. Скажите, пожалуйста, желаете ли Вы получить отчет о результатах этого исследования? Отчёт будет отправлен в электронном виде на Ваш адрес e-почты.

Да	1	<i>Перейти к вопросу 11</i>
Нет	2	<i>Если в 8 вопросе ответ 2 („нет“) – интервью закончить Если в 9 вопросе ответ 1 („позвоним“) – интервью закончить</i>

11. Хочу подчеркнуть, что Ваш электронный почтовый адрес будет использоваться исключительно для целей данного исследования, он не будет никому передан, мы также гарантируем, что на него не будут направляться никакие материалы, которые не связаны с данным опросом! Не могли бы Вы сообщить Ваш электронный почтовый адрес?

Спасибо, что нашли время принять участие в нашем опросе!

SKDS

tirgus un sabiedriskās domas pētījumu centrs

Baznīcas iela 32-2, Rīga, Latvija, LV-1010

Tālr.: 67 312 876, fakss: 67 312 874

E-mail: skds@skds.lv

www.skds.lv