

Citadele Index

Результаты опроса
предпринимателей Латвии

Декабрь 2011 года

СОДЕРЖАНИЕ

| | |
|--|-----------|
| Описание исследования | 3 |
| Разъяснение терминов | 4 |
| Главные выводы | 5 |
| Графическое изображение результатов | 9 |
| Изменения Citadele Index с первого квартала 2004 года | 10 |
| Изменения индексов Citadele Index настоящего и будущего с первого квартала 2004 года | 11 |
| Изменения подиндексов Citadele Index с первого квартала 2004 года | 12 |
| Изменения Citadele Index в разных группах предприятий с первого квартала 2004 года | 14 |
| 1. Индексы оценки общей экономической активности страны | 20 |
| 2. Индексы оценки экономической активности представленных отраслей | 27 |
| 3. Индексы оценки конкуренции в представленной отрасли | 34 |
| 4. Индексы оценки оборота предприятия | 41 |
| 5. Индексы оценки рентабельности предприятия | 48 |
| 6. Индексы оценки финансового положения предприятия | 55 |
| 7. Индексы оценки числа работников на предприятии | 62 |
| 8. Индексы оценки объёма инвестиций на предприятии | 69 |
| Приложения | 76 |
| Техническая информация исследования | 77 |
| Профиль опрошенных предприятий | 79 |
| Методология расчета Citadele Index | 80 |
| Анкета опроса | 82 |

ОПИСАНИЕ ИССЛЕДОВАНИЯ

Citadele Index (CX) это индикатор, который характеризует общее настроение предпринимателей Латвии – в целом насколько оно оптимистичное или пессимистичное. Компоненты Citadele Index позволяют также отдельно анализировать данные об оценке предпринимателями нынешней ситуации и о прогнозах на ближайшее будущее, а также о различных аспектах, которые связаны с показателями деятельности предприятий и общей ситуацией в предпринимательской деятельности в стране. Citadele Index рассчитывается раз в квартал (4 раза в год) с 2004-го года.

Citadele Index рассчитывается, обобщая данные опроса предпринимателей, в котором опрашиваются руководители предприятий Латвии разного размера и различных отраслей. Во время опроса выясняются оценка предпринимателями существующей ситуации и прогноз на следующие 6 месяцев по таким вопросам, как общая экономическая активность в стране и в отрасли, которую представляет опрашиваемый предприниматель, уровень конкуренции в отрасли, которую представляет предприниматель, а также по таким показателям деятельности предприятия как рентабельность, оборот, финансовое положение, количество работников, объём инвестиций.

Всего при проведении исследования опрашиваются руководители 750 предприятий, которые выбираются в соответствии с квотой выборки. Квоты респондентов определяются на основе кода NACE основной деятельности предприятия, и они пропорциональны тому, насколько велик вклад предприятий, представляющих каждый код NACE, в общую величину Внутреннего валового продукта Латвии (ВВП). Например, если какая-то отрасль составляет наибольшую часть ВВП Латвии, то в этой области деятельности будет опрошено сравнительно больше предпринимателей. Каждый год количество предприятий в каждой квоте пересчитывается, на основании свежих данных о структуре ВВП, опубликованных Центральным статистическим управлением Латвии (ЦСУ). Для создания выборки опроса используется база данных предпринимателей, которую, используя выше упомянутые параметры, подготавливает ЦСУ и частично контактная информация, полученная из публично доступных баз данных.

Опрос проводится с использованием двух методов: телефонных интервью и опроса в Интернете. Респондентам дается возможность выбрать ту форму интервью, которая им удобна. Выборку респондентов образуют участники ранее проведенных опросов, согласившиеся участвовать в последующих исследованиях, и респонденты, выбранные по принципу случайного отбора.

Декабрь 2011 года является уже тридцатым первым кварталом, в котором получена информация о настроении предпринимателей Латвии. Следует отметить, что колебания индекса точно отображают изменения в настроении предпринимателей Латвии, и что в течение уже восьми лет было доказано, что колебания индекса являются опережающими и коррелируют с отдельными макроэкономическими показателями Латвии.

Похожие исследования, которые проводятся в зарубежных странах, известны как *business confidence index*, *business sentiment index* и тому подобные.

РАЗЪЯСНЕНИЕ ТЕРМИНОВ

Код NACE – код, который характеризует главный вид деятельности и на основании которого предприятие классифицировано в Центральном статистическом управлении (ЦСУ) Латвии; применяется редакция NACE 2.

ОТРАСЛЬ

Производство – коды NACE: A, B, C, D, E

Торговля – код NACE: G

Строительство – код NACE: F

Услуги – коды NACE: H, I, J, K, L, M, N, P, Q, R, S

ОБОРОТ – финансовый оборот предприятия на протяжении последнего финансового года. Все предприятия в соответствии величиной их оборота разделены на пять равных групп – квинтилей. В каждом отчете исследования происходит перерасчёт квинтиля в зависимости от ответов респондентов: 1-ый квинтиль охватывает предприятия с наименьшим оборотом, а 5-ый квинтиль – предприятия с наибольшим оборотом.

Декабрь 2011 года

| | |
|-----------------------------------|----------------------|
| 1-ый квинтиль (наименьший оборот) | До Ls 20 000 |
| 2-ой квинтиль | Ls 20 001 – 70 000 |
| 3-ий квинтиль | Ls 70 001 – 180 000 |
| 4-ый квинтиль | Ls 180 001 – 800 000 |
| 5-ый квинтиль (наибольший оборот) | Ls 800 001 и более |

ВЕЛИЧИНА ПРЕДПРИЯТИЯ

Микропредприятия – число работников 1 – 9;

Малые предприятия – число работников 10 – 49;

Средние предприятия – число работников 50 – 249;

Большие предприятия – число работников 250 и более.

РЕГИОН – деление на регионы (Рига, Рижский регион, Видземе, Курземе, Земгале, Латгале) согласно правилам Кабинета министров Латвийской Республики о статистических регионах.

ТИП НАСЕЛЁННОГО ПУНКТА

Рига – город Рига;

Другой город – другие города Латвии;

Село – остальная территория Латвии.

Главные выводы

ГЛАВНЫЕ ВЫВОДЫ

Citadele Index (CX)

Citadele Index (CX) это индикатор, который характеризует общее настроение предпринимателей Латвии – в целом насколько оно оптимистичное или пессимистичное. Компоненты Citadele Index позволяют также отдельно анализировать данные об оценке предпринимателями нынешней ситуации и о прогнозах на ближайшее будущее, а также о различных аспектах, которые связаны с показателями деятельности предприятий и общей ситуацией в предпринимательской деятельности в стране.

Если значение CX превышает границу в 50 пунктов, это свидетельствует об оптимизме предпринимателей (т.е., предприниматели развитие ситуации оценивают положительно), в свою очередь, если индекс не достигает границы в 50 пунктов, тогда можно говорить о пессимизме (т.е., предприниматели развитие ситуации оценивают отрицательно). Также относительно формирующих компонентов CX значения индекса, которые больше 50 пунктов, свидетельствуют об оптимизме, а значения, которые ниже этой границы, свидетельствуют о пессимизме в связи с аспектом, что характеризует соответствующий компонент.

Так как это тридцать первое исследование такого рода, это означает, что является возможным следить за колебаниями индекса уже на протяжении восьми лет. На 10-ой и 11-ой страницах рассмотрена динамика CX и индексов настоящего и будущего, на 12-ой и 13-ой страницах отражены изменения подиндексов CX, в свою очередь на страницах 14–19 показаны изменения CX в различных группах предприятий.

Согласно результатам исследования в декабре 2011-го года значение индекса **Citadele Index составляет 48.54 пункта – таким образом значение индекса после 2-ух кварталов, когда оно превышало границу в 50 пунктов, опять опустилось ниже этой границы.** По сравнению с сентябрём, значение индекса уменьшилось на 2.94 пункта, что нужно оценивать как средне высокое падение значения индекса. Нужно отметить, что значение CX в декабре 2011-го года очень похоже на то, которое было зафиксировано в марте 2011-го года (48.36 пункта). **Значение CX в декабре 2011-года свидетельствует, что предприниматели Латвии потеряли осмотрительно оптимистичное настроение, которое было характерно в этом году во 2-ом и 3-ем квартале, и в данный момент являются скорее пессимистично настроенными.**

При рассмотрении значений Citadele Index в разных отраслях народного хозяйства, замечено, что в декабре 2011-го года значение индекса превысило границу в 50 пунктов только в группе предприятий, работающих в производстве (значение индекса: 50.40 пункта), а в группах предприятий, работающих в торговле, услугах и строительстве значение индекса этой границы не достигает (значения индекса соответственно 48.46, 47.99 и 45.76 пункта). Во всех упомянутых группах значение индекса в течение квартала уменьшилось на 2–3 пункта.

Относительно значений индекса в группах предприятий в зависимости от количества их работников, нужно отметить, что значение индекса превышает границу в 50 пунктов в группах средних и больших предприятий (соответственно 52.12 и 53.93 пункта), в свою очередь в группах малых предприятий и микропредприятий оно ниже границы в 50 пунктов (в группе малых предприятий значение индекса только немного ниже границы в 50 пунктов: 49.83 пункта, в свою очередь в группе микропредприятий значение индекса 47.25 пункта). Нужно отметить, что в сентябре 2011-го года значение

индекса превышало границу в 50 пунктов во всех группах предприятий в зависимости от их размера, в том числе и в группе микропредприятий.

Относительно разделения групп предприятий по величине их оборота, в декабре 2011-го года, также как и в сентябре, границу в 50 пунктов значение индекса превышает в группах предприятий, оборот которых соответствует 3-му, 4-му и 5-му квинтилю (значения индекса соответственно 51.41, 50.37 и 52.43), а в группах предприятий со сравнительно меньшим оборотом (т. е., оборот, который соответствует 1-ому и 2-ому квинтилю) значение индекса меньше 50 пунктов (соответственно 44.92 и 48.78).

При рассмотрении значений индекса в группах предприятий по происхождению капитала, нужно отметить, что в декабре 2011-го года значение индекса превышает границу в 50 пунктов в группах предприятий, в которых представлен зарубежный капитал, а в группе предприятий местного капитала значение индекса меньше 50 пунктов (предприятия, а которые вложен как местный, так и зарубежный капитал: 55.32; предприятия, в которые вложен только зарубежный капитал: 51.84; в свою очередь предприятия, в которых представлен только местный капитал: 48.00). Нужно отметить, что в сентябре 2011-го года значение индекса превышало границу в 50 пунктов во всех группах, в том числе и в группе предприятий, в которых представлен только местный капитал.

При рассмотрении результатов исследования в региональном разрезе, замечено, что в декабре 2011-го года значение индекса не превышает границы в 50 пунктов ни в одном из регионов, хотя в группах предприятий Риги, Земгале и Видземе оно близко к этой границе (соответственно 49.74, 49.62 и 49.25). В других регионах значение индекса сравнительно ниже: Рижский регион: 47.32, Курземе: 47.13, Латгале: 43.97. В течение квартала значение индекса в отношении всех регионов уменьшилось на 2–4 пункта.

При рассмотрении значений индекса по местонахождению предприятий, нужно отметить, что в декабре 2011-го года ни в одной группе предприятий значение индекса не превышает границы в 50 пунктов: в группе предприятий, которые работают в Риге, оно составляет 49.74 пункта, в группе предприятий, которые работают в других городах оно составляет 46.91 пункта, а в группе предприятий, которые работают на селе оно составляет 49.38 пункта.

Индексы Citadele Index настоящего и будущего (стр. 11)

Анализируя колебания индексов Citadele Index настоящего и будущего (где индекс настоящего отражает оценку предпринимателями существующей ситуации, а индекс будущего – прогноз на ближайшие шесть месяцев), нужно подчеркнуть, что в декабре 2011-го года уменьшились и опустились ниже границы в 50 пунктов как индекс настоящего, так и индекс будущего. Значение индекса настоящего 48.50 пунктов, а значение индекса будущего – 48.58 пункта.

В декабре 2011-го года значение индекса Citadele Index настоящего, по сравнению с сентябрём 2011-го года, уменьшилось на 3.02 пункта, а значение индекса будущего уменьшилось на 2.86 пункта. Эти изменения нужно оценивать как средне высокие. В отношении динамики индекса будущего, нужно отметить, что в первых 3-х кварталах 2011-го года это значение было выше границы в 50 пунктов (52–53 пункта).

Значение индекса настоящего свидетельствует, что по оценке предпринимателей в течение последних шести месяцев ситуация ухудшилась и, как

свидетельствует значение индекса будущего, также и думая о ближайшем будущем, предприниматели Латвии настроены скорее пессимистично.

Подиндексы Citadele Index (стр. 12 и 13)

СХ образуют 8 разных подиндексов (дополнительная информация о них находится в приложении отчёта), за колебаниями которых важно наблюдать потому, что они определяют изменения общего индекса. Результаты исследования, проведенного в декабре 2011-го года, свидетельствуют, что, по сравнению с сентябрём 2011-го года, уменьшились значения семи подиндексов, а значение одного подиндекса немного увеличилось (объём инвестиций на предприятии: прирост на 0.56 пункта).

В декабре 2011-го года, по сравнению с сентябрём 2011-го года, сравнительно больше уменьшились такие подиндексы как:

- *Общая экономическая активность в стране (-8.86);*
- *Экономическая активность в представленной отрасли (-5.73);*
- *Оборот предприятия (-3.43);*
- *Финансовое положение предприятия (-3.36);*
- *Рентабельность предприятия (-3.26).*

Сравнительно меньше уменьшились следующие подиндексы:

- *Число работников на предприятии (-0.88);*
- *Конкуренция в представленной отрасли (-0.11).*

В декабре 2011-го года только два значения подиндексов превышают границу в 50 пунктов (в сентябре 2011-го года эту границу превышало 7 подиндексов):

- *Конкуренция в представленной отрасли (55.15);*
- *Объём инвестиций на предприятии (52.49).*

В свою очередь границы в 50 пунктов не достигают такие подиндексы как:

- *Число работников на предприятии (49.58);*
- *Оборот предприятия (48.13);*
- *Финансовое положение предприятия (47.28);*
- *Рентабельность предприятия (46.50);*
- *Экономическая активность в представленной отрасли (45.72);*
- *Общая экономическая активность в стране (43.94).*

Графическое изображение результатов

Изменения Citadele Index с первого квартала 2004 года

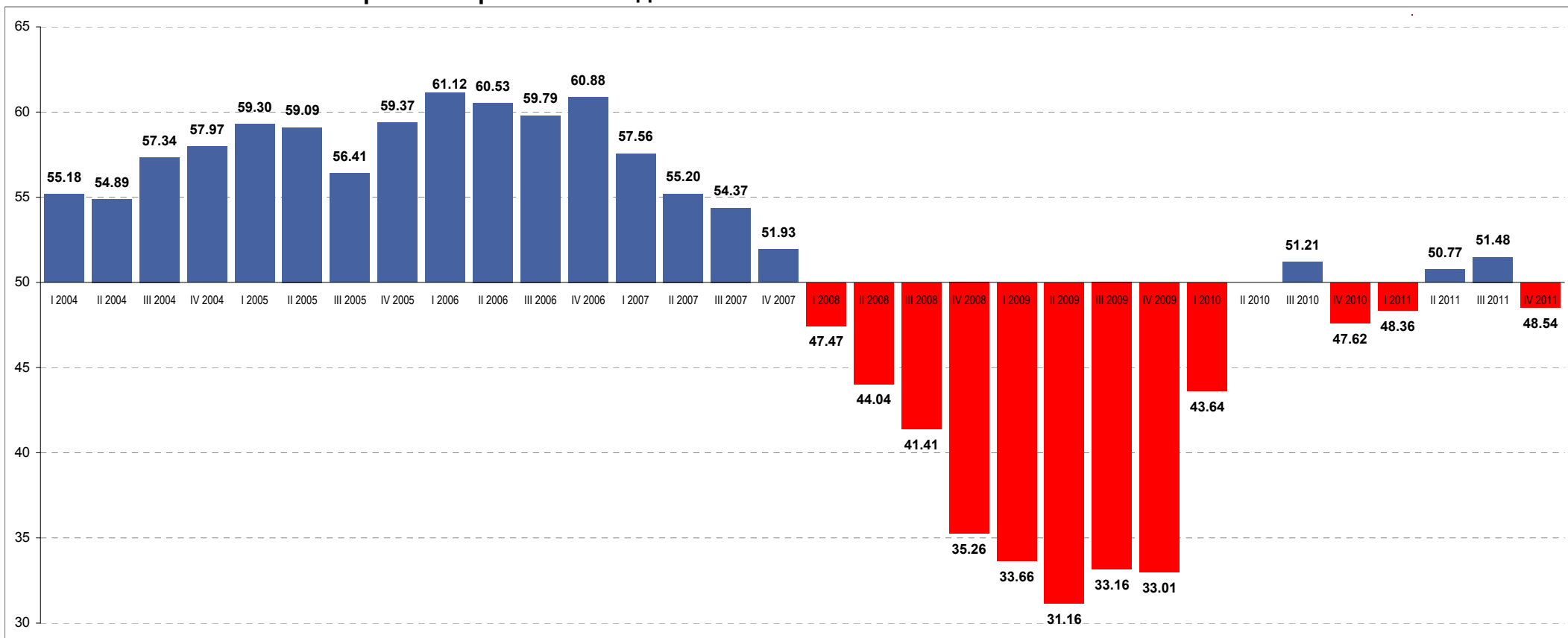

| | I 2004 | II 2004 | III 2004 | IV 2004 | I 2005 | II 2005 | III 2005 | IV 2005 | I 2006 | II 2006 | III 2006 | IV 2006 | I 2007 | II 2007 | III 2007 | IV 2007 | I 2008 | II 2008 | III 2008 | IV 2008 | I 2009 | II 2009 | III 2009 | IV 2009 | I 2010 | II 2010 | III 2010 | IV 2010 | I 2011 | II 2011 | III 2011 | IV 2011 |
|------------------------|--------|---------|----------|---------|--------|---------|----------|---------|--------|---------|----------|---------|--------|---------|----------|---------|--------|---------|----------|---------|--------|---------|----------|---------|--------|---------|----------|---------|--------|---------|----------|---------|
| Все респонденты | 55.18* | 54.89 | 57.34 | 57.97 | 59.30 | 59.09 | 56.41 | 59.37 | 61.12 | 60.53 | 59.79 | 60.88 | 57.56 | 55.20 | 54.37 | 51.93 | 47.47 | 44.04 | 41.41 | 35.26 | 33.66 | 31.16 | 33.16 | 33.01 | 43.64 | 51.21 | 47.62 | 48.36 | 50.77 | 51.48 | 48.54 | |
| | | -0.29** | 2.45 | 0.63 | 1.33 | -0.21 | -2.68 | 2.96 | 1.75 | -0.59 | -0.74 | 1.09 | -3.32 | -2.36 | -0.83 | -2.44 | -4.47 | -3.42 | -2.64 | -6.15 | -1.60 | -2.49 | 2.00 | -0.14 | 10.63 | 7.57 | -3.59 | 0.74 | 2.41 | 0.71 | -2.94 | |

* - значение индекса в соответствующем квартале

** - колебания индекса, сравнивая два квартала

База: все респонденты, n=750

Изменения индексов Citadele Index настоящего и будущего с первого квартала 2004 года

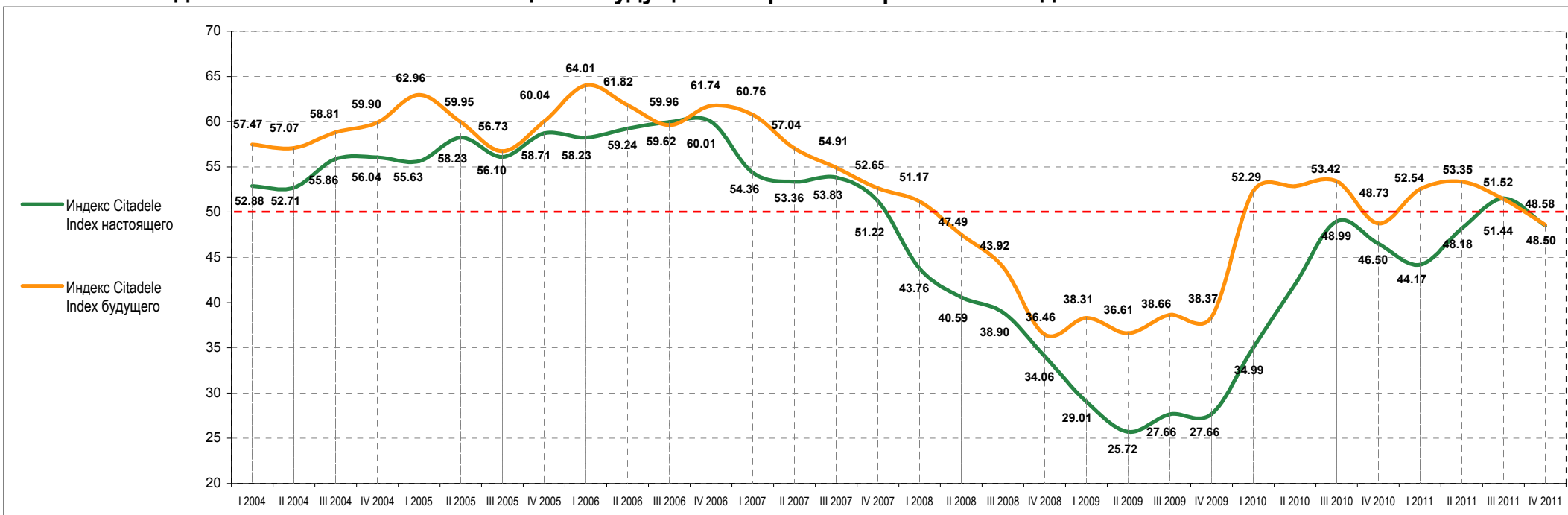

| | I 2004 | II 2004 | III 2004 | IV 2004 | I 2005 | II 2005 | III 2005 | IV 2005 | I 2006 | II 2006 | III 2006 | IV 2006 | I 2007 | II 2007 | III 2007 | IV 2007 | I 2008 | II 2008 | III 2008 | IV 2008 | I 2009 | II 2009 | III 2009 | IV 2009 | I 2010 | II 2010 | III 2010 | IV 2010 | I 2011 | II 2011 | III 2011 | IV 2011 |
|---|--------|---------|----------|---------|--------|---------|----------|---------|--------|---------|----------|---------|--------|---------|----------|---------|--------|---------|----------|---------|--------|---------|----------|---------|--------|---------|----------|---------|--------|---------|----------|---------|
| Индекс Citadele Index настоящего | 52.88 | 52.71 | 55.86 | 56.04 | 55.63 | 58.23 | 56.10 | 58.71 | 58.23 | 59.24 | 59.62 | 60.01 | 54.36 | 53.36 | 53.83 | 51.22 | 43.76 | 40.59 | 38.90 | 34.06 | 29.01 | 25.72 | 27.66 | 27.66 | 34.99 | 48.99 | 46.50 | 44.17 | 48.18 | 51.44 | 48.50 | |
| Индекс Citadele Index будущего | 57.47 | 57.07 | 58.81 | 59.90 | 62.96 | 59.95 | 56.73 | 60.04 | 64.01 | 61.82 | 59.62 | 61.74 | 60.76 | 57.04 | 54.91 | 52.65 | 51.17 | 47.49 | 43.92 | 36.46 | 38.31 | 36.61 | 38.66 | 38.37 | 52.29 | 53.42 | 48.73 | 52.54 | 53.35 | 51.44 | 48.58 | |
| Изменение | -0.17 | 3.15 | 0.17 | -0.40 | 2.59 | -2.13 | 2.61 | -0.47 | 1.00 | 0.72 | 0.05 | -5.65 | -1.00 | 0.48 | -2.61 | -7.46 | -3.17 | -1.70 | -4.84 | -5.05 | -3.29 | 1.94 | 0.00 | 7.33 | 14.00 | -2.49 | -2.33 | 4.01 | 3.33 | -3.02 | | |

Индекс Citadele Index настоящего рассчитывается на основании оценки предпринимателями изменений разных аспектов экономической ситуации в стране в целом, в их отрасли и на предприятии за предыдущие 6 месяцев

Индекс Citadele Index будущего рассчитывается на основании прогнозов предпринимателями изменений разных аспектов экономической ситуации в стране в целом, в их отрасли и на предприятии за следующие 6 месяцев

База: все респонденты, n=750

Изменения подиндексов Citadele Index с первого квартала 2004 года

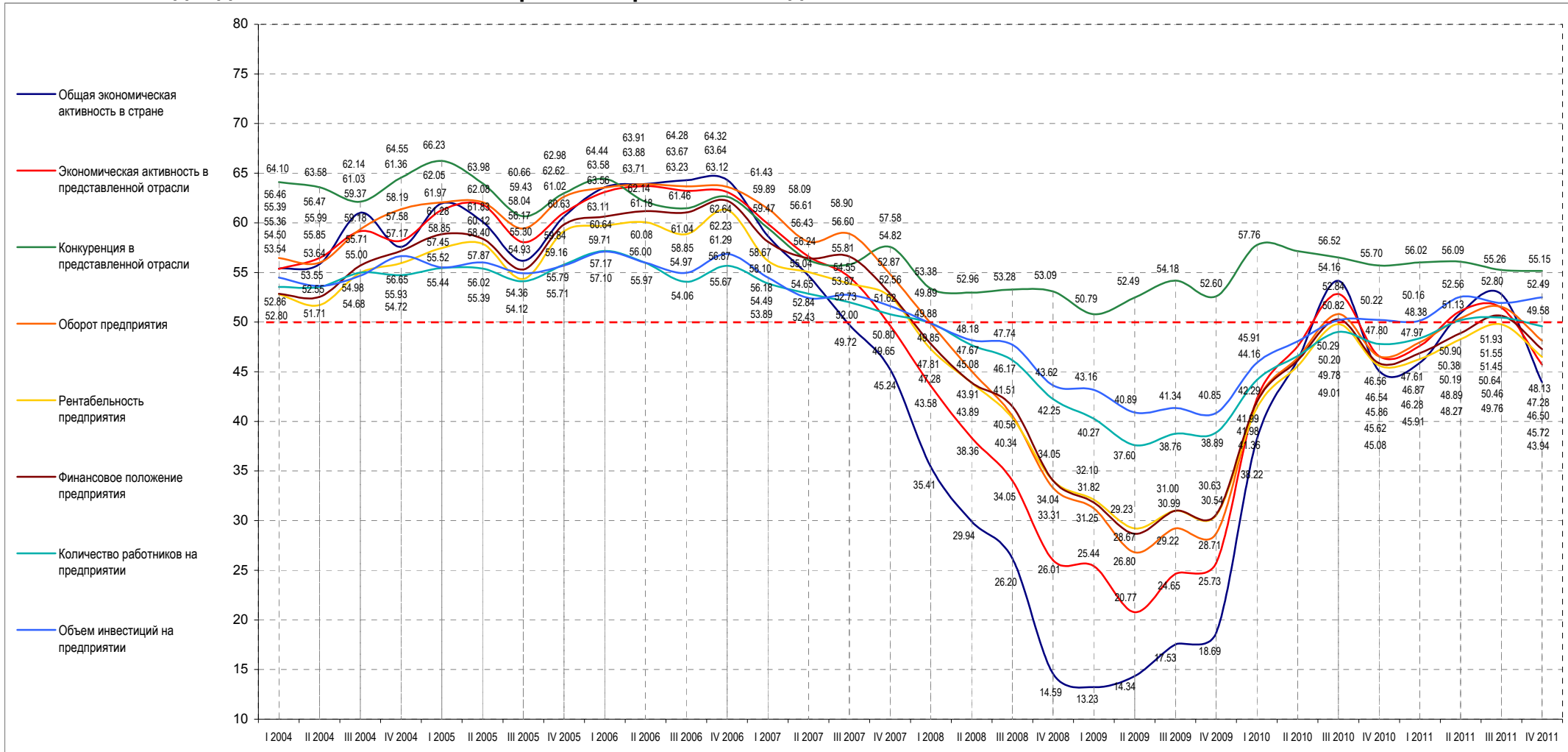

База: все респонденты, n=750

Изменения подиндексов Citadele Index с первого квартала 2004 года

| Подиндексы | I 2004 | II 2004 | III 2004 | IV 2004 | I 2005 | II 2005 | III 2005 | IV 2005 | I 2006 | II 2006 | III 2006 | IV 2006 | I 2007 | II 2007 | III 2007 | IV 2007 | I 2008 | II 2008 | III 2008 | IV 2008 | I 2009 | II 2009 | III 2009 | IV 2009 | I 2010 | III 2010 | IV 2010 | I 2011 | II 2011 | III 2011 | IV 2011 |
|---|--------|---------|----------|---------|--------|---------|----------|---------|--------|---------|----------|---------|--------|---------|----------|---------|--------|---------|----------|---------|--------|---------|----------|---------|--------|----------|---------|--------|---------|----------|---------|
| Общая экономическая активность в стране | 55.39 | 55.85 | 61.03 | 57.58 | 61.97 | 60.12 | 56.17 | 60.63 | 63.58 | 63.91 | 64.28 | 64.32 | 58.67 | 54.65 | 49.72 | 45.24 | 35.41 | 29.94 | 26.20 | 14.59 | 13.23 | 14.34 | 17.53 | 18.69 | 38.22 | 54.16 | 45.08 | 45.91 | 50.90 | 52.80 | 43.94 |
| | | 0.46 | 5.18 | -3.45 | 4.39 | -1.85 | -3.95 | 4.46 | 2.94 | 0.33 | 0.37 | 0.04 | -5.66 | -4.02 | -4.92 | -4.48 | -9.83 | -5.47 | -3.74 | -11.61 | -1.36 | 1.11 | 3.18 | 1.16 | 19.53 | 15.93 | -9.07 | 0.83 | 4.99 | 1.90 | -8.86 |
| Экономическая активность в представленной отрасли | 55.36 | 56.47 | 59.18 | 58.19 | 61.28 | 61.83 | 58.04 | 61.02 | 63.11 | 63.71 | 63.23 | 63.12 | 59.89 | 56.61 | 54.55 | 49.65 | 43.58 | 38.36 | 34.05 | 26.01 | 25.44 | 20.77 | 24.65 | 25.73 | 42.29 | 52.84 | 46.56 | 47.61 | 51.13 | 51.45 | 45.72 |
| | | 1.11 | 2.71 | -0.99 | 3.09 | 0.55 | -3.79 | 2.98 | 2.09 | 0.60 | -0.48 | -0.11 | -3.23 | -3.28 | -2.06 | -4.89 | -6.07 | -5.22 | -4.32 | -8.04 | -0.57 | -4.66 | 3.88 | 1.08 | 16.56 | 10.55 | -6.29 | 1.05 | 3.52 | 0.33 | -5.73 |
| Конкуренция в представленной отрасли | 64.10 | 63.58 | 62.14 | 64.55 | 66.23 | 63.98 | 60.66 | 62.98 | 64.44 | 62.14 | 61.46 | 62.64 | 59.47 | 56.24 | 55.81 | 57.58 | 53.38 | 52.96 | 53.28 | 53.09 | 50.79 | 52.49 | 54.18 | 52.60 | 57.76 | 56.52 | 55.70 | 56.02 | 56.09 | 55.26 | 55.15 |
| | | -0.52 | -1.44 | 2.41 | 1.68 | -2.25 | -3.32 | 2.32 | 1.46 | -2.30 | -0.68 | 1.18 | -3.17 | -3.23 | -0.43 | 1.77 | -4.20 | -0.42 | 0.32 | -0.19 | -2.30 | 1.70 | 1.69 | -1.57 | 5.15 | -1.23 | -0.83 | 0.32 | 0.07 | -0.83 | -0.11 |
| Оборот предприятия | 56.46 | 55.99 | 59.37 | 61.36 | 62.05 | 62.08 | 59.43 | 62.62 | 63.56 | 63.88 | 63.67 | 63.64 | 61.43 | 58.09 | 58.90 | 54.82 | 49.88 | 45.08 | 40.56 | 33.31 | 31.25 | 26.80 | 29.22 | 28.71 | 41.99 | 50.82 | 46.54 | 47.97 | 50.38 | 51.55 | 48.13 |
| | | -0.47 | 3.37 | 2.00 | 0.69 | 0.03 | -2.65 | 3.19 | 0.94 | 0.33 | -0.22 | -0.03 | -2.21 | -3.33 | 0.81 | -4.08 | -4.95 | -4.80 | -4.51 | -7.26 | -2.06 | -4.45 | 2.42 | -0.51 | 13.29 | 8.83 | -4.28 | 1.43 | 2.42 | 1.17 | -3.43 |
| Рентабельность предприятия | 52.80 | 51.71 | 54.98 | 55.93 | 57.45 | 57.87 | 54.36 | 59.16 | 59.71 | 60.08 | 58.85 | 61.29 | 56.18 | 55.04 | 53.87 | 52.56 | 47.28 | 43.89 | 40.34 | 34.04 | 32.10 | 29.23 | 31.00 | 30.54 | 41.36 | 49.78 | 45.62 | 46.28 | 48.27 | 49.76 | 46.50 |
| | | -1.09 | 3.27 | 0.96 | 1.51 | 0.43 | -3.52 | 4.81 | 0.54 | 0.37 | -1.23 | 2.44 | -5.12 | -1.14 | -1.16 | -1.31 | -5.28 | -3.39 | -3.55 | -6.30 | -1.94 | -2.88 | 1.77 | -0.46 | 10.82 | 8.42 | -4.16 | 0.65 | 2.00 | 1.49 | -3.26 |
| Финансовое положение предприятия | 52.86 | 52.55 | 55.71 | 57.17 | 58.85 | 58.40 | 55.30 | 59.84 | 60.64 | 61.18 | 61.04 | 62.23 | 58.10 | 56.43 | 56.60 | 52.87 | 47.81 | 43.91 | 41.51 | 34.05 | 31.82 | 28.67 | 30.99 | 30.63 | 41.98 | 50.29 | 45.86 | 46.87 | 48.89 | 50.64 | 47.28 |
| | | -0.31 | 3.16 | 1.46 | 1.68 | -0.45 | -3.10 | 4.54 | 0.80 | 0.53 | -0.13 | 1.18 | -4.12 | -1.68 | 0.17 | -3.73 | -5.06 | -3.89 | -2.40 | -7.46 | -2.23 | -3.15 | 2.32 | -0.37 | 11.35 | 8.31 | -4.43 | 1.01 | 2.02 | 1.75 | -3.36 |
| Количество работников предприятия | 53.54 | 53.55 | 55.00 | 54.72 | 55.44 | 55.39 | 54.12 | 55.79 | 57.17 | 55.97 | 54.06 | 55.67 | 53.89 | 52.84 | 52.00 | 50.80 | 49.89 | 47.67 | 46.17 | 42.25 | 40.27 | 37.60 | 38.76 | 38.89 | 44.16 | 49.01 | 47.80 | 48.38 | 50.19 | 50.46 | 49.58 |
| | | 0.01 | 1.45 | -0.28 | 0.72 | -0.06 | -1.26 | 1.67 | 1.38 | -1.19 | -1.91 | 1.61 | -1.78 | -1.04 | -0.84 | -1.21 | -0.90 | -2.22 | -1.50 | -3.92 | -1.98 | -2.67 | 1.16 | 0.13 | 5.27 | 4.85 | -1.22 | 0.58 | 1.81 | 0.27 | -0.88 |
| Объем инвестиций на предприятия | 54.50 | 53.64 | 54.68 | 56.65 | 55.52 | 56.02 | 54.93 | 55.71 | 57.10 | 56.00 | 54.97 | 56.87 | 54.49 | 52.43 | 52.73 | 51.62 | 49.85 | 48.18 | 47.74 | 43.62 | 43.16 | 40.89 | 41.34 | 40.85 | 45.91 | 50.20 | 50.22 | 50.16 | 52.56 | 51.93 | 52.49 |
| | | -0.86 | 1.04 | 1.97 | -1.14 | 0.50 | -1.09 | 0.79 | 1.39 | -1.10 | -1.03 | 1.90 | -2.38 | -2.06 | 0.30 | -1.11 | -1.76 | -1.67 | -0.44 | -4.12 | -0.45 | -2.27 | 0.45 | -0.49 | 5.06 | 4.29 | 0.02 | -0.06 | 2.40 | -0.63 | 0.56 |

База: все респонденты, n=750

Изменения Citadele Index в разных группах предприятий с первого квартала 2004 года

Citadele Index в разных отраслях предпринимательства

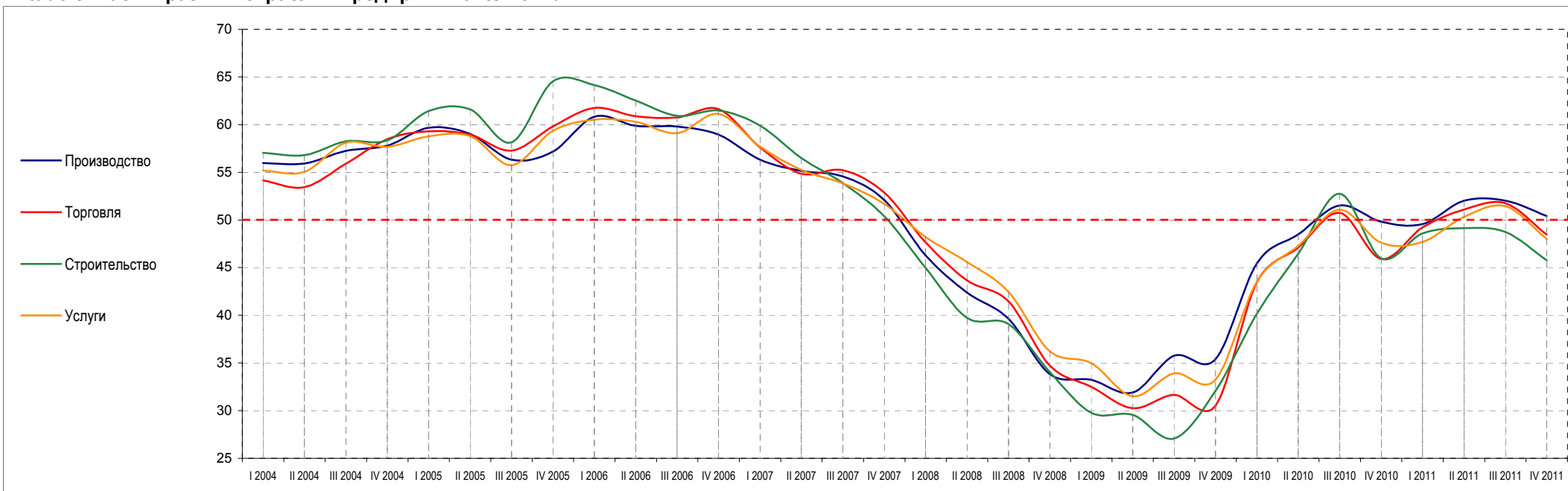

| | I 2004 | II 2004 | III 2004 | IV 2004 | I 2005 | II 2005 | III 2005 | IV 2005 | I 2006 | II 2006 | III 2006 | IV 2006 | I 2007 | II 2007 | III 2007 | IV 2007 | I 2008 | II 2008 | III 2008 | IV 2008 | I 2009 | II 2009 | III 2009 | IV 2009 | I 2010 | II 2010 | III 2010 | IV 2010 | I 2011 | II 2011 | III 2011 | IV 2011 |
|----------------------|--------|---------|----------|---------|--------|---------|----------|---------|--------|---------|----------|---------|--------|---------|----------|---------|--------|---------|----------|---------|--------|---------|----------|---------|--------|---------|----------|---------|--------|---------|----------|---------|
| Производство | 55.96 | 55.93 | 57.24 | 57.79 | 59.68 | 59.01 | 56.31 | 57.17 | 60.82 | 59.86 | 59.78 | 58.94 | 56.31 | 55.15 | 54.56 | 52.10 | 46.29 | 42.39 | 39.63 | 33.84 | 33.22 | 31.91 | 35.75 | 35.41 | 45.45 | 51.51 | 49.80 | 49.56 | 52.01 | 52.01 | 50.40 | |
| | | -0.03 | 1.31 | 0.54 | 1.90 | -0.67 | -2.70 | 0.86 | 3.65 | -0.96 | -0.08 | -0.84 | -2.63 | -1.16 | -0.59 | -2.46 | -5.81 | -3.91 | -2.76 | -5.79 | -0.62 | -1.31 | 3.84 | -0.35 | 10.04 | 6.07 | -1.71 | -0.24 | 2.45 | 0.00 | -1.61 | |
| Торговля | 54.13 | 53.44 | 55.89 | 58.48 | 59.29 | 58.94 | 57.27 | 59.80 | 61.74 | 60.87 | 60.74 | 61.61 | 57.61 | 54.85 | 55.22 | 52.88 | 47.67 | 43.65 | 41.46 | 34.73 | 32.52 | 30.25 | 31.65 | 30.53 | 43.48 | 50.73 | 45.92 | 49.23 | 51.09 | 51.74 | 48.46 | |
| | | -0.69 | 2.46 | 2.58 | 0.82 | -0.35 | -1.67 | 2.53 | 1.94 | -0.87 | -0.13 | 0.87 | -4.00 | -2.76 | 0.37 | -2.34 | -5.21 | -4.01 | -2.19 | -6.73 | -2.21 | -2.26 | 1.40 | -1.12 | 12.95 | 7.25 | -4.81 | 3.30 | 1.86 | 0.66 | -3.29 | |
| Строительство | 57.04 | 56.80 | 58.23 | 58.34 | 61.43 | 61.59 | 58.14 | 64.53 | 64.14 | 62.51 | 60.93 | 61.48 | 59.89 | 56.49 | 53.88 | 50.38 | 44.99 | 39.74 | 39.08 | 34.05 | 29.78 | 29.56 | 27.08 | 32.08 | 40.17 | 52.75 | 45.97 | 48.59 | 49.14 | 48.75 | 45.76 | |
| | | -0.24 | 1.43 | 0.10 | 3.09 | 0.16 | -3.45 | 6.38 | -0.39 | -1.62 | -1.59 | 0.55 | -1.59 | -3.39 | -2.62 | -3.50 | -5.39 | -5.25 | -0.66 | -5.03 | -4.27 | -0.22 | -2.48 | 5.00 | 8.09 | 12.57 | -6.78 | 2.62 | 0.55 | -0.39 | -2.99 | |
| Услуги | 55.17 | 55.04 | 58.10 | 57.68 | 58.77 | 58.80 | 55.75 | 59.35 | 60.52 | 60.29 | 59.10 | 61.13 | 57.68 | 55.23 | 53.85 | 51.68 | 48.20 | 45.58 | 42.45 | 36.23 | 34.99 | 31.52 | 33.91 | 33.25 | 43.53 | 51.06 | 47.62 | 47.68 | 50.32 | 51.44 | 47.99 | |
| | | -0.13 | 3.06 | -0.42 | 1.10 | 0.03 | -3.05 | 3.60 | 1.17 | -0.23 | -1.19 | 2.03 | -3.44 | -2.45 | -1.38 | -2.17 | -3.48 | -2.63 | -3.12 | -6.23 | -1.24 | -3.47 | 2.39 | -0.65 | 10.28 | 7.53 | -3.44 | 0.06 | 2.64 | 1.11 | -3.45 | |

Базы: см. профиль опрошенных предприятий, стр. 79

Изменения Citadele Index в разных группах предприятий с первого квартала 2004 года

Citadele Index в зависимости от числа работников на предприятии

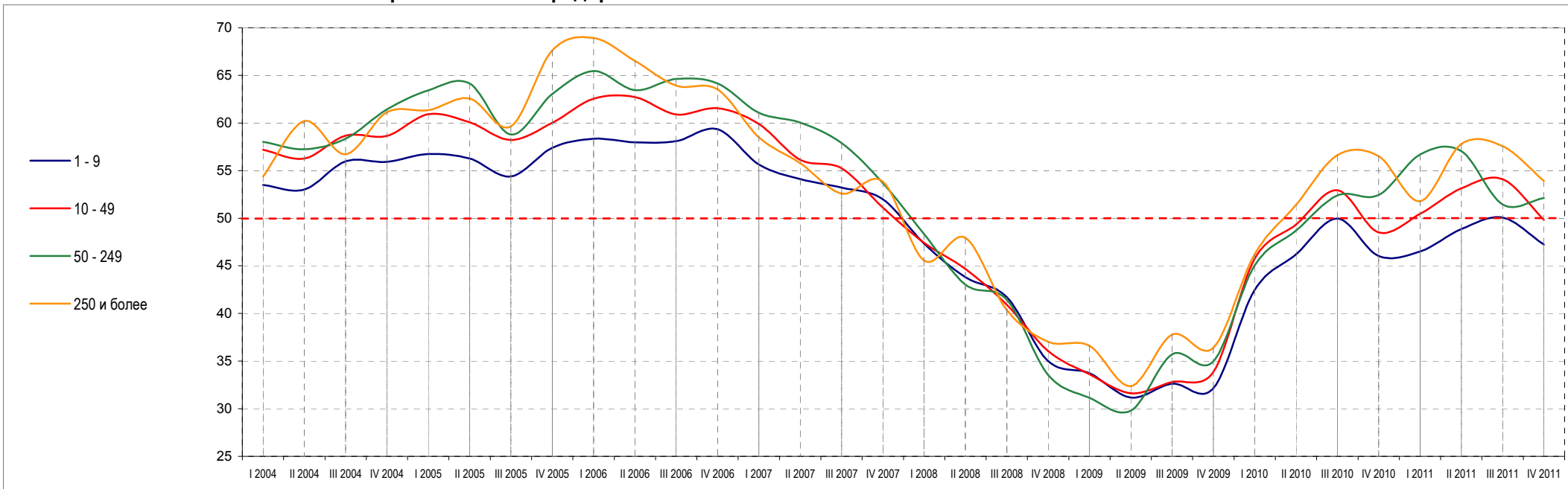

| | I 2004 | II 2004 | III 2004 | IV 2004 | I 2005 | II 2005 | III 2005 | IV 2005 | I 2006 | II 2006 | III 2006 | IV 2006 | I 2007 | II 2007 | III 2007 | IV 2007 | I 2008 | II 2008 | III 2008 | IV 2008 | I 2009 | II 2009 | III 2009 | IV 2009 | I 2010 | II 2010 | III 2010 | IV 2010 | I 2011 | II 2011 | III 2011 | IV 2011 |
|-------------------------------|--------|---------|----------|---------|--------|---------|----------|---------|--------|---------|----------|---------|--------|---------|----------|---------|--------|---------|----------|---------|--------|---------|----------|---------|--------|---------|----------|---------|--------|---------|----------|---------|
| 1 - 9 работников | 53.48 | 53.01 | 55.98 | 55.92 | 56.75 | 56.28 | 54.39 | 57.39 | 58.35 | 57.98 | 58.08 | 59.33 | 55.65 | 54.11 | 53.22 | 51.99 | 47.35 | 43.82 | 41.71 | 35.00 | 33.73 | 31.18 | 32.64 | 32.16 | 42.45 | 49.96 | 46.03 | 46.50 | 48.86 | 50.06 | 47.25 | |
| | -0.47 | 2.97 | -0.06 | 0.83 | -0.47 | -1.89 | 3.01 | 0.96 | -0.37 | 0.10 | 1.25 | -3.68 | -1.54 | -0.89 | -1.23 | -4.64 | -3.53 | -2.11 | -6.70 | -1.27 | -2.55 | 1.46 | -0.48 | 10.29 | 7.51 | -3.93 | 0.47 | 2.35 | 1.20 | -2.81 | | |
| 10 - 49 работников | 57.19 | 56.26 | 58.67 | 58.65 | 60.92 | 60.08 | 58.22 | 60.03 | 62.54 | 62.73 | 60.89 | 61.54 | 59.89 | 56.13 | 55.23 | 51.12 | 47.41 | 44.69 | 40.90 | 36.05 | 33.63 | 31.63 | 32.81 | 33.87 | 45.73 | 52.95 | 48.51 | 50.48 | 53.13 | 54.10 | 49.83 | |
| | -0.93 | 2.41 | -0.01 | 2.27 | -0.85 | -1.86 | 1.81 | 2.51 | 0.18 | -1.84 | 0.65 | -1.65 | -3.76 | -0.90 | -4.12 | -3.71 | -2.71 | -3.79 | -4.85 | -2.42 | -2.00 | 1.17 | 1.06 | 11.86 | 7.22 | -4.44 | 1.97 | 2.66 | 0.96 | -4.27 | | |
| 50 - 249 работников | 58.01 | 57.23 | 58.34 | 61.41 | 63.42 | 64.14 | 58.78 | 63.04 | 65.44 | 63.45 | 64.61 | 64.14 | 61.08 | 60.04 | 57.89 | 53.69 | 48.35 | 43.04 | 41.43 | 33.56 | 31.14 | 29.80 | 35.70 | 34.99 | 45.05 | 52.39 | 52.44 | 56.70 | 57.05 | 51.45 | 52.12 | |
| | -0.78 | 1.11 | 3.07 | 2.01 | 0.72 | -5.36 | 4.26 | 2.40 | -2.00 | 1.16 | -0.47 | -3.06 | -1.04 | -2.14 | -4.20 | -5.35 | -5.31 | -1.60 | -7.87 | -2.42 | -1.34 | 5.90 | -0.71 | 10.06 | 7.34 | 0.05 | 4.25 | 0.35 | -5.60 | 0.67 | | |
| 250 и более работников | 54.38 | 60.19 | 56.73 | 61.12 | 61.35 | 62.57 | 59.65 | 67.63 | 68.92 | 66.52 | 63.93 | 63.53 | 58.50 | 55.79 | 52.60 | 53.85 | 45.56 | 47.94 | 40.37 | 37.04 | 36.60 | 32.37 | 37.77 | 36.40 | 46.21 | 56.61 | 56.51 | 51.79 | 57.79 | 57.56 | 53.93 | |
| | 5.81 | -3.46 | 4.39 | 0.23 | 1.22 | -2.92 | 7.98 | 1.29 | -2.40 | -2.60 | -0.39 | -5.03 | -2.71 | -3.19 | 1.25 | -8.29 | 2.39 | -7.58 | -3.33 | -0.44 | -4.23 | 5.40 | -1.37 | 9.81 | 10.39 | -0.09 | -4.72 | 6.00 | -0.23 | -3.63 | | |

Базы: см. профиль опрошенных предприятий, стр. 79

Изменения Citadele Index в разных группах предприятий с первого квартала 2004 года

Citadele Index в зависимости от оборота предприятия

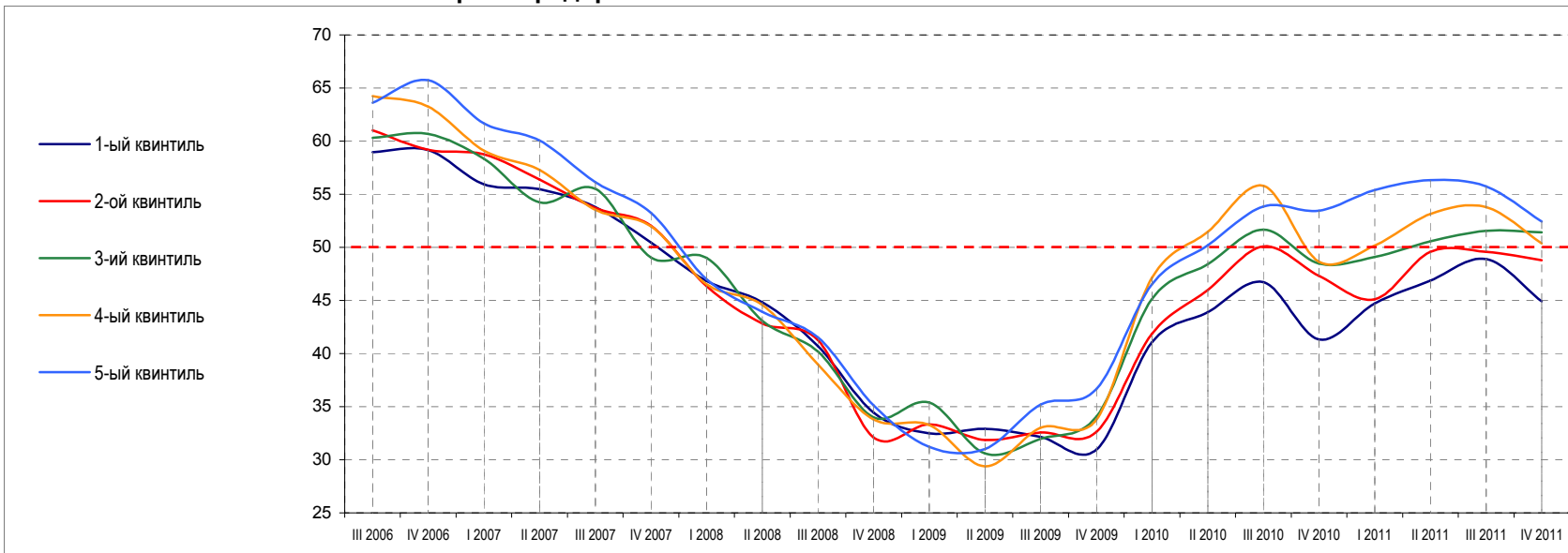

| | III 2006 | IV 2006 | I 2007 | II 2007 | III 2007 | IV 2007 | I 2008 | II 2008 | III 2008 | IV 2008 | I 2009 | II 2009 | III 2009 | IV 2009 | I 2010 | II 2010 | III 2010 | IV 2010 | I 2011 | II 2011 | III 2011 | IV 2011 | |
|---|----------|---------|--------|---------|----------|---------|--------|---------|----------|---------|--------|---------|----------|---------|--------|---------|----------|---------|--------|---------|----------|---------|--|
| 1-ый квинтиль (наименьший оборот) | 58.95 | 59.14 | 55.93 | 55.49 | 53.79 | 50.46 | 46.82 | 44.84 | 40.71 | 34.43 | 32.47 | 32.92 | 32.16 | 30.97 | 41.09 | 46.71 | 41.31 | 44.71 | 46.86 | 48.90 | 44.92 | | |
| | 0.19 | -3.21 | -0.44 | -1.70 | -3.33 | -3.64 | -1.98 | -4.12 | -6.28 | -1.96 | 0.45 | -0.76 | -1.18 | 10.11 | 5.62 | -5.40 | 3.39 | 2.15 | 2.05 | -3.98 | | | |
| 2-ой квинтиль | 61.01 | 59.17 | 58.77 | 56.39 | 53.69 | 52.02 | 46.36 | 42.83 | 41.27 | 32.09 | 33.34 | 31.87 | 32.56 | 32.64 | 41.86 | 50.10 | 47.32 | 45.12 | 49.57 | 49.57 | 48.78 | | |
| | -1.85 | -0.40 | -2.38 | -2.70 | -1.67 | -5.66 | -3.54 | -1.55 | -9.18 | 1.24 | -1.47 | 0.69 | 0.08 | 9.22 | 8.24 | -2.78 | -2.19 | 4.45 | 0.00 | -0.79 | | | |
| 3-ий квинтиль | 60.30 | 60.69 | 58.32 | 54.25 | 55.50 | 49.04 | 49.00 | 43.09 | 40.20 | 33.98 | 35.39 | 30.60 | 31.97 | 34.07 | 45.15 | 51.67 | 48.47 | 49.10 | 50.56 | 51.57 | 51.41 | | |
| | 0.39 | -2.37 | -4.07 | 1.25 | -6.46 | -0.04 | -5.91 | -2.90 | -6.22 | 1.41 | -4.78 | 1.36 | 2.11 | 11.08 | 6.52 | -3.20 | 0.63 | 1.45 | 1.01 | -0.16 | | | |
| 4-ый квинтиль | 64.22 | 63.26 | 59.10 | 57.29 | 53.53 | 51.99 | 46.51 | 44.59 | 38.98 | 33.79 | 33.28 | 29.38 | 33.02 | 33.80 | 47.16 | 55.80 | 48.64 | 50.17 | 53.14 | 53.78 | 50.37 | | |
| | -0.96 | -4.16 | -1.81 | -3.75 | -1.54 | -5.47 | -1.93 | -5.60 | -5.19 | -0.51 | -3.90 | 3.64 | 0.78 | 13.36 | 8.64 | -7.15 | 1.53 | 2.97 | 0.63 | -3.41 | | | |
| 5-ый квинтиль (наибольший оборот) | 63.63 | 65.74 | 61.65 | 60.05 | 56.13 | 53.24 | 47.00 | 43.92 | 41.53 | 35.11 | 31.21 | 31.02 | 35.18 | 36.66 | 46.53 | 53.84 | 53.44 | 55.40 | 56.34 | 55.74 | 52.43 | | |
| | 2.11 | -4.08 | -1.61 | -3.91 | -2.90 | -6.23 | -3.09 | -2.38 | -6.43 | -3.90 | -0.19 | 4.16 | 1.48 | 9.87 | 7.30 | -0.39 | 1.96 | 0.94 | -0.60 | -3.31 | | | |

Базы: см. профиль опрошенных предприятий, стр. 79

Изменения Citadele Index в разных группах предприятий с первого квартала 2004 года

Citadele Index в зависимости от происхождения капитала предприятия

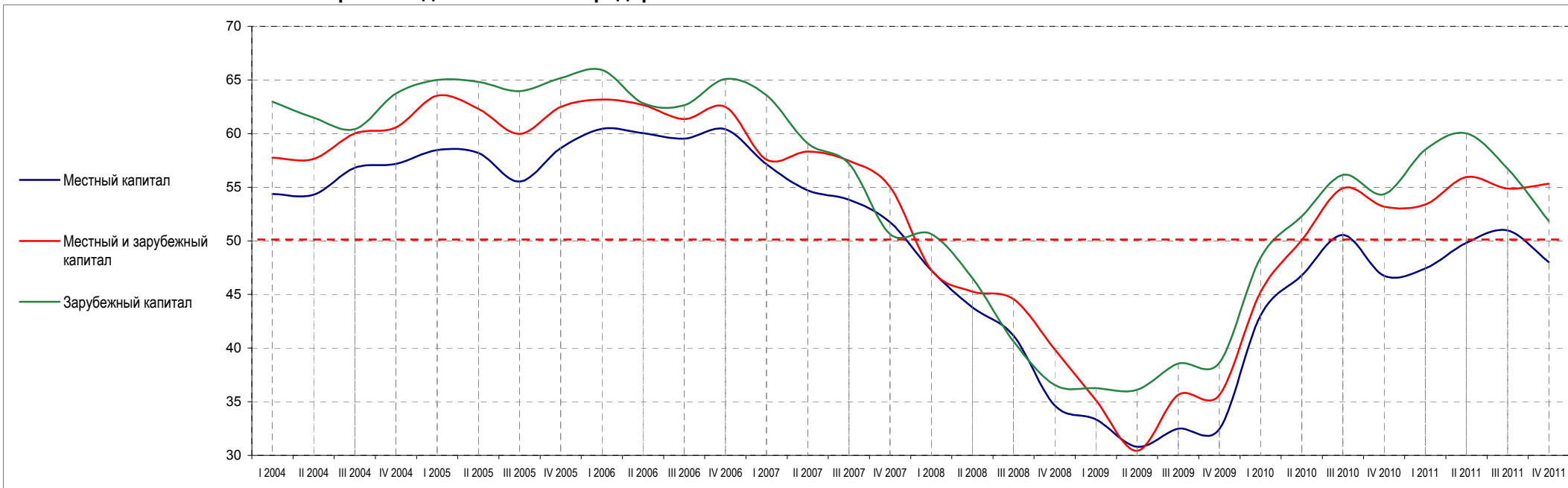

| | I 2004 | II 2004 | III 2004 | IV 2004 | I 2005 | II 2005 | III 2005 | IV 2005 | I 2006 | II 2006 | III 2006 | IV 2006 | I 2007 | II 2007 | III 2007 | IV 2007 | I 2008 | II 2008 | III 2008 | IV 2008 | I 2009 | II 2009 | III 2009 | IV 2009 | I 2010 | II 2010 | III 2010 | IV 2010 | I 2011 | II 2011 | III 2011 | IV 2011 |
|-------------------------------------|--------|---------|----------|---------|--------|---------|----------|---------|--------|---------|----------|---------|--------|---------|----------|---------|--------|---------|----------|---------|--------|---------|----------|---------|--------|---------|----------|---------|--------|---------|----------|---------|
| Местный капитал | 54.36 | 54.30 | 56.82 | 57.16 | 58.47 | 58.20 | 55.52 | 58.65 | 60.44 | 60.04 | 59.53 | 60.39 | 57.14 | 54.70 | 53.84 | 51.76 | 47.26 | 43.80 | 41.17 | 34.66 | 33.35 | 30.79 | 32.50 | 32.44 | 43.05 | 50.55 | 46.73 | 47.43 | 49.80 | 50.97 | 48.00 | |
| | -0.07 | 2.52 | 0.34 | 1.31 | -0.27 | -2.67 | 3.12 | 1.79 | -0.40 | -0.50 | 0.86 | -3.25 | -2.44 | -0.86 | -2.09 | -4.49 | -3.46 | -2.63 | -6.51 | -1.31 | -2.56 | 1.70 | -0.06 | 10.61 | 7.50 | -3.81 | 0.70 | 2.37 | 1.16 | -2.97 | | |
| Местный и зарубежный капитал | 57.74 | 57.64 | 60.03 | 60.57 | 63.52 | 62.32 | 59.96 | 62.49 | 63.18 | 62.67 | 61.34 | 62.48 | 57.57 | 58.32 | 57.45 | 55.04 | 47.30 | 45.27 | 44.56 | 39.88 | 35.15 | 30.43 | 35.65 | 35.63 | 45.24 | 54.90 | 53.20 | 53.39 | 55.94 | 54.89 | 55.32 | |
| | -0.11 | 2.39 | 0.55 | 2.95 | -1.21 | -2.35 | 2.53 | 0.69 | -0.51 | -1.33 | 1.13 | -4.91 | 0.75 | -0.87 | -2.41 | -7.73 | -2.04 | -0.70 | -4.68 | -4.73 | -4.72 | 5.22 | -0.02 | 9.61 | 9.66 | -1.70 | 0.18 | 2.55 | -1.05 | 0.44 | | |
| Зарубежный капитал | 62.97 | 61.47 | 60.42 | 63.73 | 64.99 | 64.81 | 63.96 | 65.17 | 65.94 | 62.84 | 62.64 | 65.08 | 63.57 | 59.09 | 57.20 | 50.64 | 50.63 | 46.53 | 40.63 | 36.55 | 36.27 | 36.13 | 38.57 | 38.63 | 48.44 | 56.15 | 54.34 | 58.51 | 60.02 | 56.72 | 51.84 | |
| | -1.50 | -1.05 | 3.31 | 1.26 | -0.18 | -0.85 | 1.21 | 0.77 | -3.09 | -0.20 | 2.44 | -1.51 | -4.49 | -1.89 | -6.56 | -0.01 | -4.09 | -5.91 | -4.08 | -0.27 | -0.15 | 2.44 | 0.06 | 9.81 | 7.71 | -1.81 | 4.17 | 1.51 | -3.30 | -4.88 | | |

Базы: см. профиль опрошенных предприятий, стр. 79

Изменения Citadele Index в разных группах предприятий с первого квартала 2004 года

Citadele Index в разных регионах страны

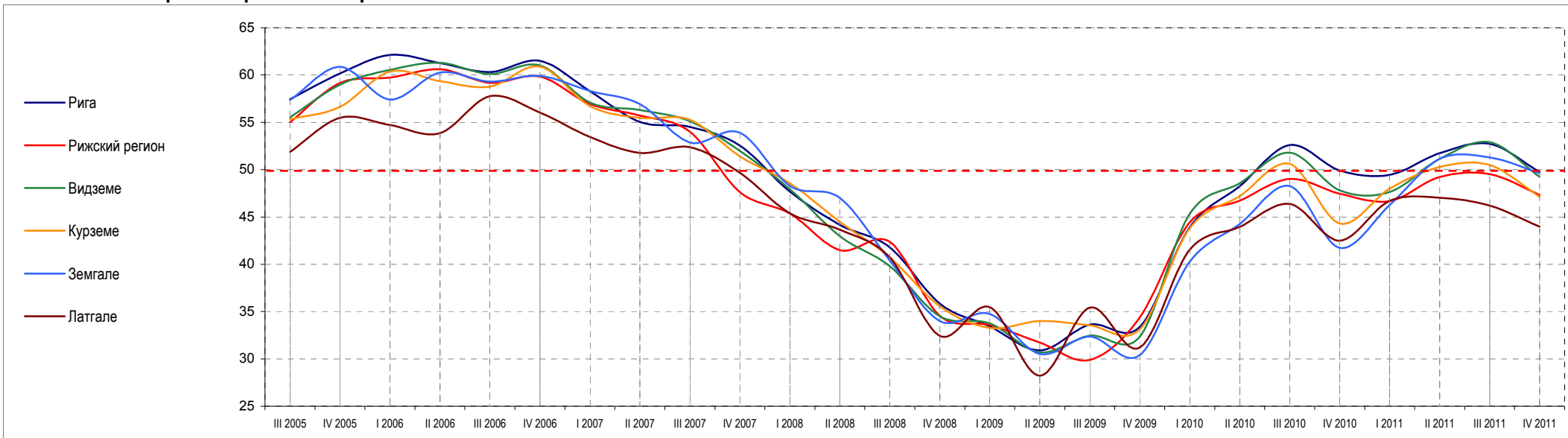

| | III 2005 | IV 2005 | I 2006 | II 2006 | III 2006 | IV 2006 | I 2007 | II 2007 | III 2007 | IV 2007 | I 2008 | II 2008 | III 2008 | IV 2008 | I 2009 | II 2009 | III 2009 | IV 2009 | I 2010 | II 2010 | III 2010 | IV 2010 | I 2011 | II 2011 | III 2011 | IV 2011 | |
|-----------------------|----------|---------|--------|---------|----------|---------|--------|---------|----------|---------|--------|---------|----------|---------|--------|---------|----------|---------|--------|---------|----------|---------|--------|---------|----------|---------|--|
| Рига | 57.45 | 60.17 | 62.14 | 61.27 | 60.32 | 61.49 | 58.29 | 55.04 | 54.53 | 52.55 | 47.69 | 44.17 | 41.80 | 35.85 | 33.45 | 30.91 | 33.62 | 33.36 | 43.90 | 52.61 | 49.90 | 49.45 | 51.73 | 52.73 | 49.74 | | |
| | | 2.72 | 1.97 | -0.86 | -0.96 | 1.17 | -3.20 | -3.25 | -0.52 | -1.98 | -4.86 | -3.52 | -2.37 | -5.95 | -2.40 | -2.54 | 2.71 | -0.26 | 10.55 | 8.71 | -2.72 | -0.45 | 2.29 | 1.00 | -2.99 | | |
| Рижский регион | 55.03 | 59.15 | 59.74 | 60.62 | 59.18 | 59.84 | 56.93 | 55.72 | 54.00 | 47.62 | 45.36 | 41.48 | 42.35 | 34.56 | 33.58 | 31.73 | 29.90 | 34.37 | 44.43 | 49.01 | 47.45 | 46.67 | 49.21 | 49.53 | 47.32 | | |
| | | 4.12 | 0.59 | 0.87 | -1.43 | 0.66 | -2.91 | -1.21 | -1.72 | -6.38 | -2.26 | -3.88 | 0.87 | -7.79 | -0.98 | -1.85 | -1.83 | 4.47 | 10.07 | 4.57 | -1.55 | -0.79 | 2.55 | 0.31 | -2.21 | | |
| Видземе | 55.52 | 58.96 | 60.53 | 61.30 | 60.11 | 61.01 | 57.10 | 56.30 | 55.11 | 51.99 | 47.95 | 42.97 | 39.80 | 34.49 | 33.73 | 30.70 | 32.45 | 32.33 | 45.33 | 51.80 | 47.82 | 47.62 | 51.14 | 52.91 | 49.25 | | |
| | | 3.44 | 1.57 | 0.77 | -1.18 | 0.89 | -3.91 | -0.79 | -1.20 | -3.12 | -4.04 | -4.98 | -3.16 | -5.31 | -0.76 | -3.03 | 1.75 | -0.12 | 13.00 | 6.46 | -3.98 | -0.19 | 3.51 | 1.77 | -3.66 | | |
| Курземе | 55.33 | 56.62 | 60.36 | 59.34 | 58.77 | 60.89 | 56.71 | 55.46 | 55.27 | 51.42 | 48.56 | 44.47 | 40.73 | 35.56 | 33.27 | 34.00 | 33.54 | 33.13 | 43.80 | 50.60 | 44.32 | 47.99 | 50.29 | 50.49 | 47.13 | | |
| | | 1.30 | 3.73 | -1.01 | -0.57 | 2.11 | -4.17 | -1.25 | -0.19 | -3.85 | -2.86 | -4.09 | -3.74 | -5.18 | -2.29 | 0.74 | -0.46 | -0.41 | 10.68 | 6.80 | -6.29 | 3.67 | 2.30 | 0.20 | -3.36 | | |
| Земгале | 57.36 | 60.86 | 57.42 | 60.26 | 59.30 | 59.91 | 58.33 | 56.93 | 52.87 | 53.90 | 48.30 | 47.01 | 40.39 | 33.99 | 34.76 | 30.53 | 32.37 | 30.38 | 40.26 | 48.27 | 41.75 | 46.25 | 51.13 | 51.30 | 49.62 | | |
| | | 3.50 | -3.43 | 2.84 | -0.95 | 0.60 | -1.58 | -1.40 | -4.06 | 1.03 | -5.60 | -1.29 | -6.61 | -6.40 | 0.77 | -4.23 | 1.84 | -1.98 | 9.88 | 8.00 | -6.52 | 4.50 | 4.88 | 0.17 | -1.68 | | |
| Латгале | 51.88 | 55.47 | 54.71 | 53.87 | 57.77 | 56.02 | 53.46 | 51.77 | 52.38 | 49.67 | 45.40 | 43.66 | 40.72 | 32.43 | 35.45 | 28.23 | 35.40 | 31.19 | 41.53 | 46.37 | 42.49 | 46.70 | 47.03 | 46.19 | 43.97 | | |
| | | 3.60 | -0.76 | -0.84 | 3.90 | -1.75 | -2.57 | -1.69 | 0.61 | -2.71 | -4.27 | -1.74 | -2.93 | -8.30 | 3.02 | -7.22 | 7.18 | -4.21 | 10.34 | 4.84 | -3.89 | 4.22 | 0.33 | -0.84 | -2.22 | | |

Базы: см. профиль опрошенных предприятий, стр. 79

Изменения Citadele Index в разных группах предприятий с первого квартала 2004 года

Citadele Index в зависимости от типа населённого пункта

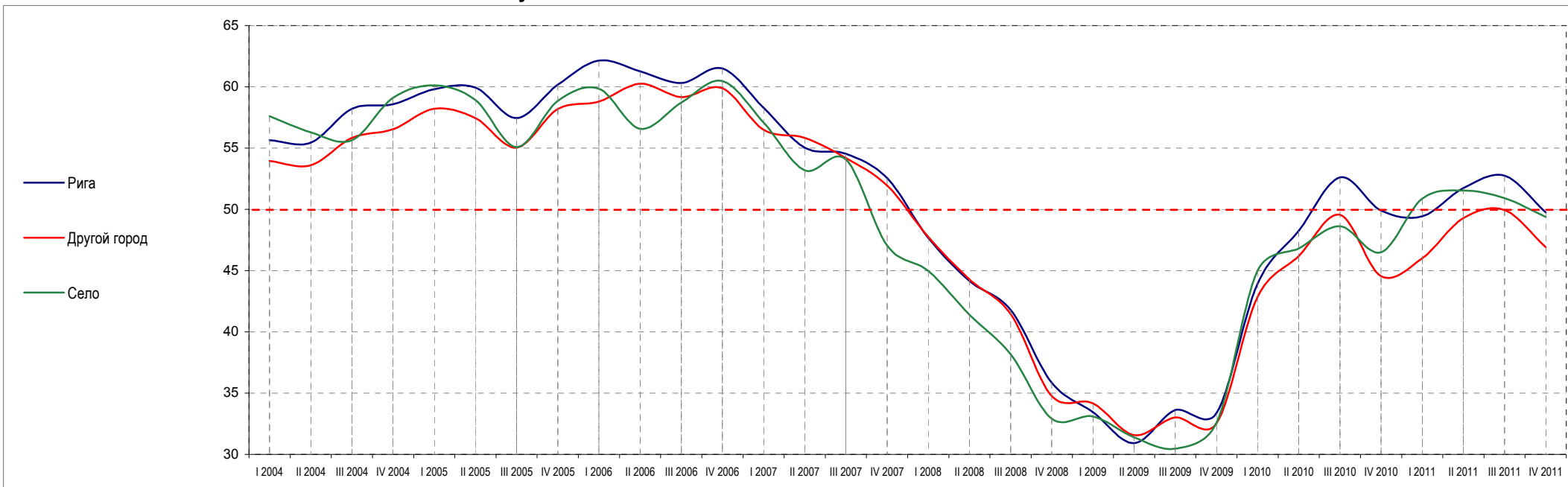

| | I 2004 | II 2004 | III 2004 | IV 2004 | I 2005 | II 2005 | III 2005 | IV 2005 | I 2006 | II 2006 | III 2006 | IV 2006 | I 2007 | II 2007 | III 2007 | IV 2007 | I 2008 | II 2008 | III 2008 | IV 2008 | I 2009 | II 2009 | III 2009 | IV 2009 | I 2010 | II 2010 | III 2010 | IV 2010 | I 2011 | II 2011 | III 2011 | IV 2011 |
|---------------------|--------|---------|----------|---------|--------|---------|----------|---------|--------|---------|----------|---------|--------|---------|----------|---------|--------|---------|----------|---------|--------|---------|----------|---------|--------|---------|----------|---------|--------|---------|----------|---------|
| Рига | 55.65 | 55.45 | 58.21 | 58.57 | 59.81 | 59.95 | 57.45 | 60.17 | 62.14 | 61.27 | 60.32 | 61.49 | 58.29 | 55.04 | 54.53 | 52.55 | 47.69 | 44.17 | 41.80 | 35.85 | 33.45 | 30.91 | 33.62 | 33.36 | 43.90 | 52.61 | 49.90 | 49.45 | 51.73 | 52.73 | 49.74 | |
| | -0.19 | 2.75 | 0.37 | 1.24 | 0.14 | -2.50 | 2.72 | 1.97 | -0.86 | -0.96 | 1.17 | -3.20 | -3.25 | -0.52 | -1.98 | -4.86 | -3.52 | -2.37 | -5.95 | -2.40 | -2.54 | 2.71 | -0.26 | 10.55 | 8.71 | -2.72 | -0.45 | 2.29 | 1.00 | -2.99 | | |
| Другой город | 53.95 | 53.60 | 55.84 | 56.54 | 58.22 | 57.45 | 55.04 | 58.20 | 58.79 | 60.25 | 59.17 | 59.88 | 56.50 | 55.84 | 54.19 | 51.94 | 47.76 | 44.27 | 41.47 | 34.76 | 34.16 | 31.58 | 33.01 | 32.53 | 42.84 | 49.55 | 44.56 | 46.00 | 49.29 | 49.95 | 46.91 | |
| | -0.35 | 2.24 | 0.71 | 1.67 | -0.76 | -2.41 | 3.16 | 0.59 | 1.46 | -1.08 | 0.71 | -3.38 | -0.66 | -1.65 | -2.25 | -4.18 | -3.49 | -2.81 | -6.71 | -0.61 | -2.58 | 1.43 | -0.48 | 10.31 | 6.71 | -4.99 | 1.45 | 3.28 | 0.66 | -3.04 | | |
| Село | 57.61 | 56.28 | 55.65 | 59.11 | 60.13 | 58.92 | 55.09 | 58.85 | 59.84 | 56.58 | 58.73 | 60.47 | 57.08 | 53.20 | 54.07 | 47.04 | 44.97 | 41.40 | 38.18 | 32.93 | 33.09 | 31.40 | 30.46 | 32.57 | 44.98 | 48.63 | 46.49 | 50.88 | 51.54 | 50.91 | 49.38 | |
| | -1.33 | -0.64 | 3.46 | 1.01 | -1.20 | -3.84 | 3.77 | 0.99 | -3.26 | 2.15 | 1.75 | -3.39 | -3.88 | 0.87 | -7.03 | -2.07 | -3.57 | -3.22 | -5.25 | 0.16 | -1.68 | -0.94 | 2.10 | 12.41 | 3.65 | -2.14 | 4.39 | 0.66 | -0.64 | -1.53 | | |

Базы: см. профиль опрошенных предприятий, стр. 79

1. Индексы оценки общей экономической активности страны

Общая оценка

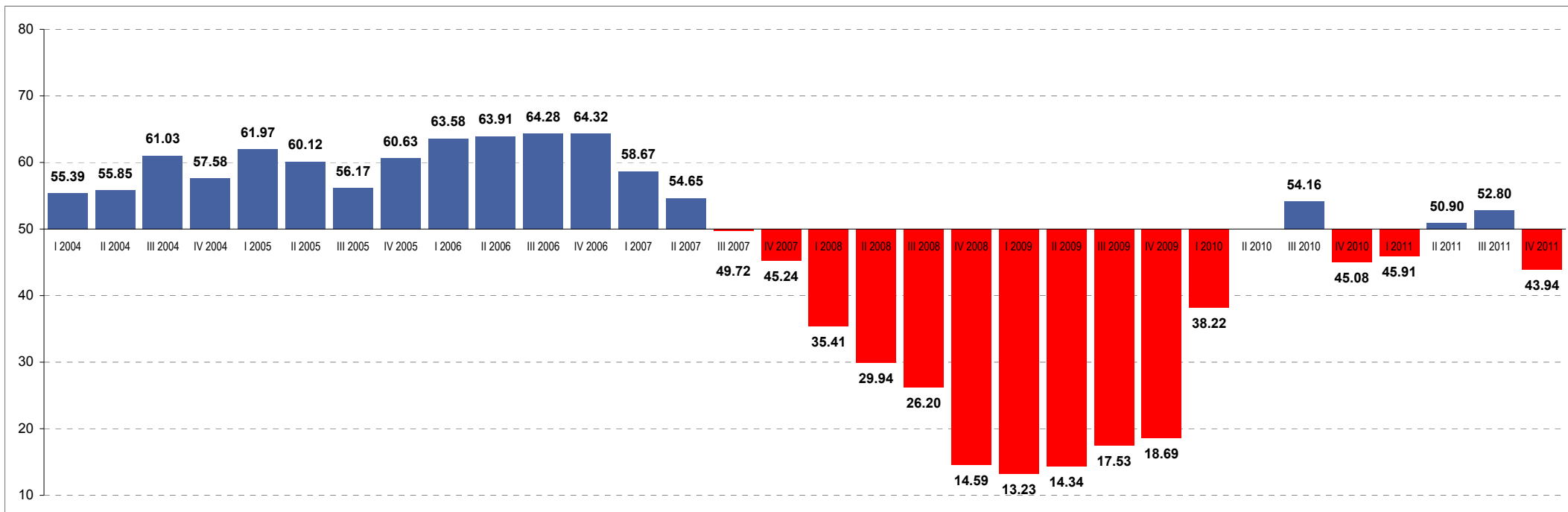

| | I 2004 | II 2004 | III 2004 | IV 2004 | I 2005 | II 2005 | III 2005 | IV 2005 | I 2006 | II 2006 | III 2006 | IV 2006 | I 2007 | II 2007 | III 2007 | IV 2007 | I 2008 | II 2008 | III 2008 | IV 2008 | I 2009 | II 2009 | III 2009 | IV 2009 | I 2010 | II 2010 | IV 2010 | I 2011 | II 2011 | III 2011 | IV 2011 |
|------------------------|--------|---------|----------|---------|--------|---------|----------|---------|--------|---------|----------|---------|--------|---------|----------|---------|--------|---------|----------|---------|--------|---------|----------|---------|--------|---------|---------|--------|---------|----------|---------|
| Все респонденты | 55.39* | 55.85 | 61.03 | 57.58 | 61.97 | 60.12 | 56.17 | 60.63 | 63.58 | 63.91 | 64.28 | 64.32 | 58.67 | 54.65 | 49.72 | 45.24 | 35.41 | 29.94 | 26.20 | 14.59 | 13.23 | 14.34 | 17.53 | 18.69 | 38.22 | 54.16 | 45.08 | 45.91 | 50.90 | 52.80 | 43.94 |
| | 0.46** | 5.18 | -3.45 | 4.39 | -1.85 | -3.95 | 4.46 | 2.94 | 0.33 | 0.37 | 0.04 | -5.66 | -4.02 | -4.92 | -4.48 | -9.83 | -5.47 | -3.74 | -11.61 | -1.36 | 1.11 | 3.18 | 1.16 | 19.53 | 15.93 | -9.07 | 0.83 | 4.99 | 1.90 | -8.86 | |

* - значение индекса в соответствующем квартале

** - колебания индекса, сравнивая два квартала

База: все респонденты, n=750

Индексы оценки общей экономической активности страны

Оценка в разных отраслях предпринимательской деятельности

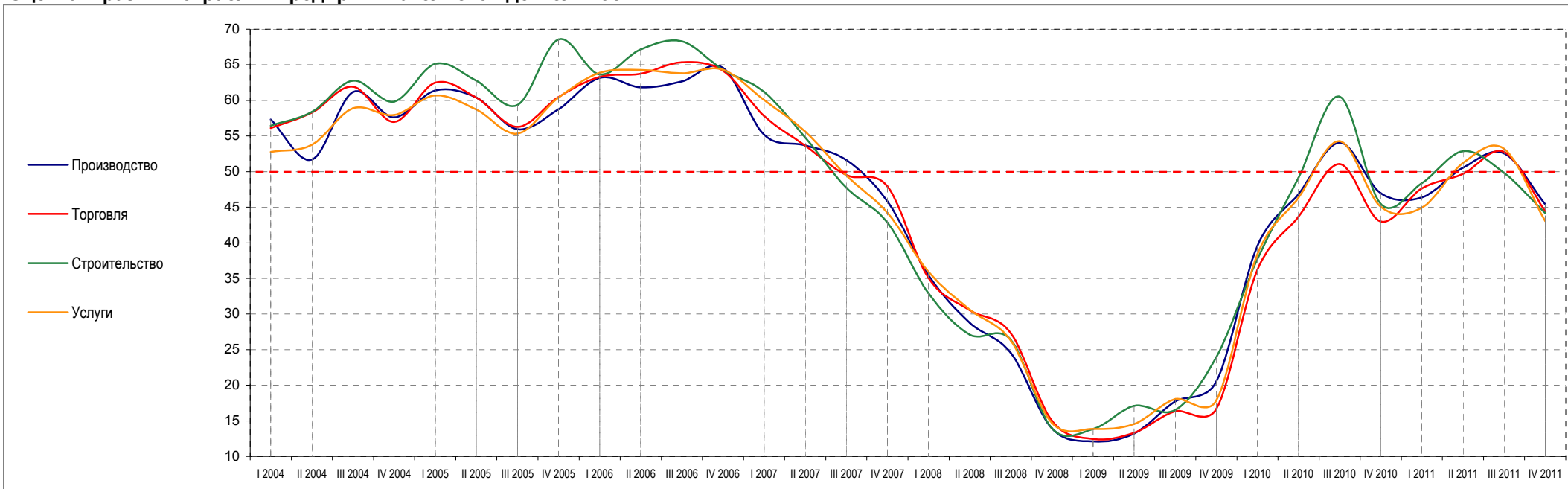

| | I 2004 | II 2004 | III 2004 | IV 2004 | I 2005 | II 2005 | III 2005 | IV 2005 | I 2006 | II 2006 | III 2006 | IV 2006 | I 2007 | II 2007 | III 2007 | IV 2007 | I 2008 | II 2008 | III 2008 | IV 2008 | I 2009 | II 2009 | III 2009 | IV 2009 | I 2010 | II 2010 | III 2010 | IV 2010 | I 2011 | II 2011 | III 2011 | IV 2011 |
|----------------------|--------|---------|----------|---------|--------|---------|----------|---------|--------|---------|----------|---------|--------|---------|----------|---------|--------|---------|----------|---------|--------|---------|----------|---------|--------|---------|----------|---------|--------|---------|----------|---------|
| Производство | 57.32 | 51.70 | 61.18 | 57.62 | 61.39 | 60.41 | 55.94 | 58.76 | 63.18 | 61.84 | 62.67 | 64.57 | 55.17 | 53.66 | 51.63 | 45.82 | 35.45 | 28.79 | 24.54 | 13.96 | 12.10 | 13.22 | 17.73 | 20.52 | 39.58 | 54.08 | 46.96 | 46.39 | 50.55 | 52.56 | 45.39 | |
| | -5.62 | 9.48 | -3.56 | 3.77 | -0.98 | -4.47 | 2.82 | 4.42 | -1.34 | 0.83 | 1.90 | -9.41 | -1.50 | -2.04 | -5.81 | -10.37 | -6.66 | -4.24 | -10.58 | -1.86 | 1.12 | 4.51 | 2.80 | 19.06 | 14.50 | -7.12 | -0.57 | 4.16 | 2.00 | -7.16 | | |
| Торговля | 56.11 | 58.30 | 61.94 | 56.98 | 62.49 | 60.40 | 56.27 | 60.46 | 63.32 | 63.76 | 65.33 | 64.19 | 57.81 | 53.63 | 49.52 | 47.92 | 35.08 | 30.55 | 27.34 | 15.02 | 12.44 | 13.32 | 16.37 | 16.67 | 36.24 | 51.06 | 42.99 | 47.64 | 49.70 | 52.77 | 44.44 | |
| | 2.19 | 3.65 | -4.96 | 5.51 | -2.09 | -4.13 | 4.18 | 2.86 | 0.44 | 1.58 | -1.14 | -6.38 | -4.18 | -4.11 | -1.60 | -12.84 | -4.53 | -3.21 | -12.33 | -2.57 | 0.88 | 3.06 | 0.30 | 19.57 | 14.82 | -8.07 | 4.64 | 2.07 | 3.07 | -8.34 | | |
| Строительство | 56.45 | 58.38 | 62.76 | 59.82 | 65.14 | 62.76 | 59.38 | 68.57 | 63.64 | 67.15 | 68.30 | 64.30 | 61.20 | 54.76 | 47.75 | 42.84 | 32.91 | 27.09 | 26.38 | 13.95 | 13.86 | 17.10 | 16.52 | 23.92 | 37.73 | 60.53 | 45.46 | 48.39 | 52.85 | 49.82 | 44.17 | |
| | 1.94 | 4.37 | -2.94 | 5.32 | -2.38 | -3.39 | 9.20 | -4.94 | 3.51 | 1.16 | -4.00 | -3.10 | -6.44 | -7.01 | -4.91 | -9.93 | -5.81 | -0.71 | -12.43 | -0.09 | 3.24 | -0.57 | 7.40 | 13.81 | 22.80 | -15.07 | 2.93 | 4.46 | -3.04 | -5.65 | | |
| Услуги | 52.75 | 53.78 | 58.90 | 57.94 | 60.70 | 58.73 | 55.36 | 60.39 | 63.87 | 64.27 | 63.80 | 64.30 | 60.06 | 55.62 | 49.46 | 44.19 | 35.92 | 30.61 | 26.29 | 14.73 | 13.85 | 14.55 | 18.06 | 17.85 | 38.40 | 54.28 | 45.06 | 44.94 | 51.24 | 53.19 | 43.02 | |
| | 1.03 | 5.11 | -0.95 | 2.75 | -1.97 | -3.37 | 5.03 | 3.49 | 0.40 | -0.47 | 0.50 | -4.24 | -4.44 | -6.16 | -5.26 | -8.27 | -5.31 | -4.33 | -11.55 | -0.89 | 0.71 | 3.51 | -0.21 | 20.55 | 15.88 | -9.22 | -0.12 | 6.30 | 1.95 | -10.17 | | |

Базы: см. профиль опрошенных предприятий, стр. 79

Индексы оценки общей экономической активности страны

Оценка в зависимости от числа работников на предприятии

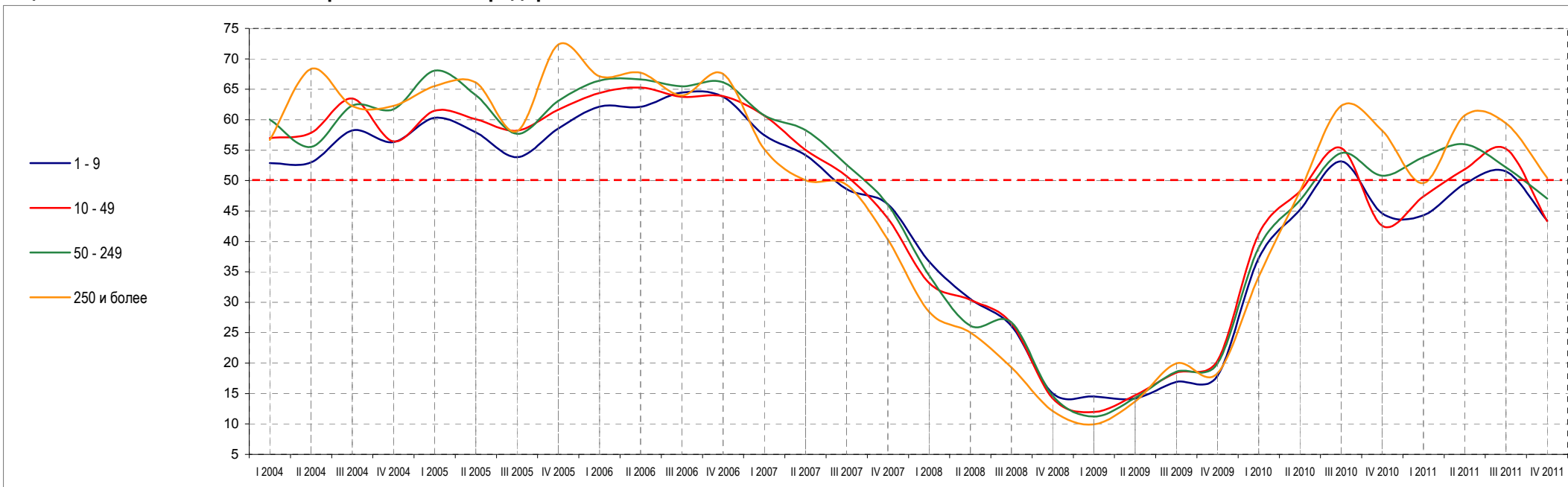

| | I 2004 | II 2004 | III 2004 | IV 2004 | I 2005 | II 2005 | III 2005 | IV 2005 | I 2006 | II 2006 | III 2006 | IV 2006 | I 2007 | II 2007 | III 2007 | IV 2007 | I 2008 | II 2008 | III 2008 | IV 2008 | I 2009 | II 2009 | III 2009 | IV 2009 | I 2010 | II 2010 | III 2010 | IV 2010 | I 2011 | II 2011 | III 2011 | IV 2011 |
|-------------------------------|--------|---------|----------|---------|--------|---------|----------|---------|--------|---------|----------|---------|--------|---------|----------|---------|--------|---------|----------|---------|--------|---------|----------|---------|--------|---------|----------|---------|--------|---------|----------|---------|
| 1 - 9 работников | 52.85 | 52.99 | 58.23 | 56.32 | 60.30 | 57.94 | 53.84 | 58.54 | 62.14 | 62.10 | 64.47 | 63.76 | 57.45 | 54.16 | 48.61 | 46.10 | 36.67 | 30.53 | 26.12 | 15.04 | 14.51 | 14.21 | 16.90 | 17.89 | 37.24 | 53.14 | 44.58 | 44.29 | 49.46 | 51.49 | 43.43 | |
| | | 0.14 | 5.24 | -1.91 | 3.98 | -2.36 | -4.09 | 4.70 | 3.60 | -0.04 | 2.38 | -0.72 | -6.31 | -3.29 | -5.55 | -2.51 | -9.43 | -6.14 | -4.41 | -11.08 | -0.54 | -0.30 | 2.69 | 0.99 | 19.35 | 15.90 | -8.55 | -0.29 | 5.17 | 2.02 | -8.05 | |
| 10 - 49 работников | 56.97 | 57.86 | 63.47 | 56.44 | 61.49 | 60.06 | 58.21 | 61.66 | 64.38 | 65.30 | 63.76 | 63.87 | 60.65 | 55.01 | 50.72 | 43.79 | 33.16 | 30.39 | 26.54 | 14.21 | 11.98 | 14.72 | 18.45 | 20.34 | 41.18 | 55.32 | 42.57 | 47.40 | 51.86 | 55.23 | 43.30 | |
| | | 0.89 | 5.61 | -7.03 | 5.05 | -1.43 | -1.84 | 3.45 | 2.72 | 0.92 | -1.54 | 0.11 | -3.22 | -5.64 | -4.29 | -6.93 | -10.63 | -2.77 | -3.85 | -12.33 | -2.24 | 2.74 | 3.73 | 1.89 | 20.83 | 14.14 | -12.75 | 4.83 | 4.47 | 3.36 | -11.93 | |
| 50 - 249 работников | 60.02 | 55.54 | 62.29 | 61.72 | 68.05 | 64.01 | 57.68 | 63.07 | 66.43 | 66.63 | 65.50 | 66.15 | 60.69 | 58.27 | 52.61 | 46.03 | 34.41 | 26.14 | 26.70 | 14.62 | 11.21 | 14.29 | 18.59 | 19.94 | 38.95 | 54.53 | 50.78 | 53.87 | 55.95 | 52.16 | 47.05 | |
| | | -4.48 | 6.76 | -0.58 | 6.33 | -4.03 | -6.33 | 5.39 | 3.35 | 0.20 | -1.13 | 0.65 | -5.46 | -2.42 | -5.67 | -6.58 | -11.62 | -8.27 | 0.56 | -12.07 | -3.41 | 3.08 | 4.30 | 1.36 | 19.01 | 15.57 | -3.75 | 3.09 | 2.08 | -3.79 | -5.11 | |
| 250 и более работников | 56.66 | 68.33 | 62.24 | 62.25 | 65.54 | 66.09 | 58.13 | 72.32 | 67.11 | 67.70 | 64.01 | 67.50 | 55.13 | 50.05 | 49.31 | 40.28 | 28.43 | 25.00 | 19.31 | 12.13 | 9.94 | 13.68 | 19.98 | 18.30 | 34.19 | 62.27 | 58.18 | 49.57 | 60.71 | 59.43 | 50.45 | |
| | | 11.67 | -6.09 | 0.01 | 3.29 | 0.55 | -7.97 | 14.20 | -5.21 | 0.58 | -3.69 | 3.49 | -12.37 | -5.09 | -0.74 | -9.03 | -11.85 | -3.43 | -5.69 | -7.18 | -2.19 | 3.74 | 6.30 | -1.68 | 15.89 | 28.08 | -4.09 | -8.62 | 11.14 | -1.28 | -8.98 | |

Базы: см. профиль опрошенных предприятий, стр. 79

Индексы оценки общей экономической активности страны

Оценка в зависимости от годового оборота предприятия

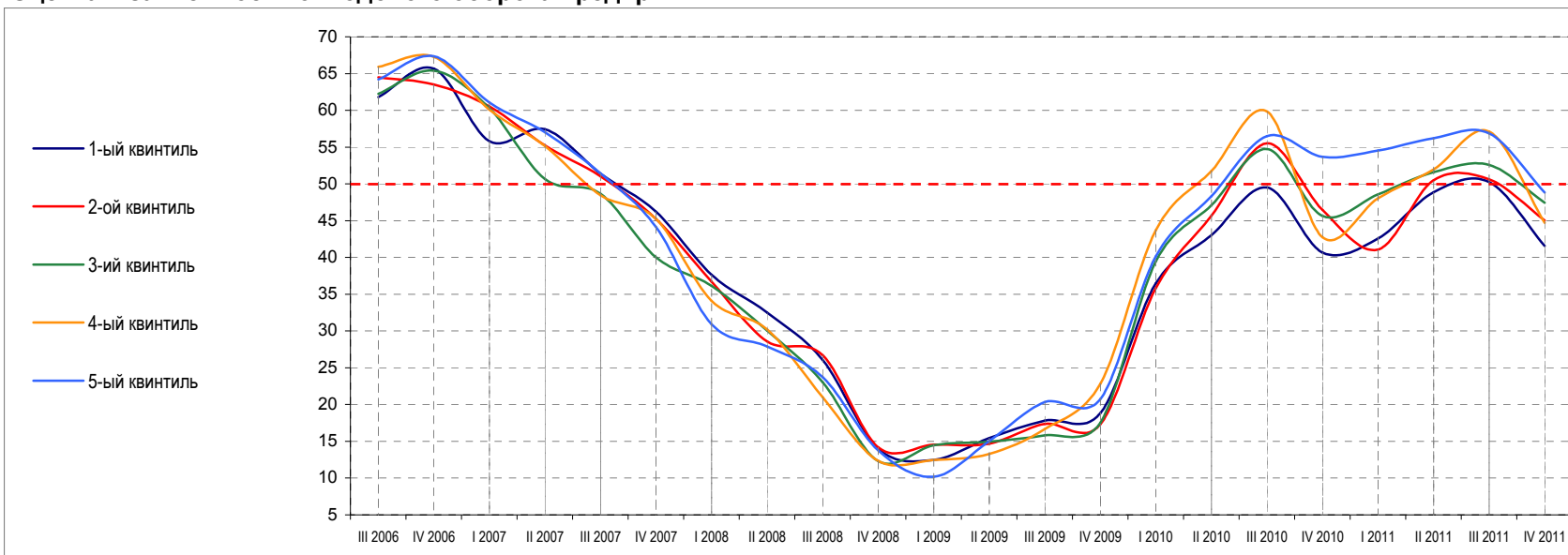

| | III 2006 | IV 2006 | I 2007 | II 2007 | III 2007 | IV 2007 | I 2008 | II 2008 | III 2008 | IV 2008 | I 2009 | II 2009 | III 2009 | IV 2009 | I 2010 | II 2010 | III 2010 | IV 2010 | I 2011 | II 2011 | III 2011 | IV 2011 | |
|---|----------|---------|--------|---------|----------|---------|--------|---------|----------|---------|--------|---------|----------|---------|--------|---------|----------|---------|--------|---------|----------|---------|--|
| 1-ый квинтиль (наименьший оборот) | 61.80 | 65.66 | 55.79 | 57.43 | 51.39 | 46.22 | 37.65 | 32.51 | 26.07 | 14.02 | 12.46 | 15.46 | 17.82 | 18.82 | 36.51 | 49.51 | 40.66 | 42.60 | 48.86 | 50.23 | 41.56 | | |
| | 3.86 | -9.87 | 1.64 | -6.04 | -5.17 | -8.57 | -5.14 | -6.44 | -12.05 | -1.56 | 3.00 | 2.36 | 1.00 | 17.69 | 13.00 | -8.85 | 1.94 | 6.26 | 1.38 | -8.67 | | | |
| 2-ой квинтиль | 64.49 | 63.49 | 60.54 | 55.24 | 51.01 | 45.25 | 36.70 | 28.57 | 26.70 | 14.18 | 14.54 | 14.67 | 17.35 | 17.32 | 35.84 | 55.49 | 46.44 | 41.07 | 50.51 | 50.62 | 45.02 | | |
| | -1.00 | -2.96 | -5.30 | -4.23 | -5.76 | -8.55 | -8.13 | -1.86 | -12.52 | 0.36 | 0.13 | 2.67 | -0.03 | 18.53 | 19.65 | -9.05 | -5.37 | 9.45 | 0.11 | -5.60 | | | |
| 3-ий квинтиль | 62.26 | 65.37 | 60.28 | 50.66 | 48.65 | 40.02 | 36.13 | 30.05 | 23.05 | 12.31 | 14.48 | 14.94 | 15.81 | 17.53 | 39.48 | 54.74 | 45.65 | 48.58 | 51.60 | 52.59 | 47.45 | | |
| | 3.11 | -5.09 | -9.62 | -2.01 | -8.63 | -3.89 | -6.09 | -6.99 | -10.74 | 2.17 | 0.46 | 0.87 | 1.73 | 21.95 | 15.27 | -9.09 | 2.93 | 3.02 | 0.99 | -5.13 | | | |
| 4-ый квинтиль | 65.92 | 67.26 | 60.07 | 55.14 | 48.44 | 45.23 | 34.08 | 30.22 | 20.99 | 12.35 | 12.47 | 13.27 | 16.67 | 22.84 | 43.72 | 59.83 | 42.75 | 48.05 | 51.97 | 57.11 | 44.70 | | |
| | 1.33 | -7.19 | -4.93 | -6.70 | -3.22 | -11.15 | -3.85 | -9.23 | -8.65 | 0.12 | 0.80 | 3.40 | 6.17 | 20.88 | 16.11 | -17.08 | 5.30 | 3.92 | 5.15 | -12.41 | | | |
| 5-ый квинтиль (наибольший оборот) | 64.22 | 67.36 | 61.07 | 57.02 | 51.45 | 44.12 | 30.92 | 27.88 | 23.72 | 13.78 | 10.18 | 15.04 | 20.34 | 20.75 | 40.17 | 56.48 | 53.66 | 54.53 | 56.21 | 56.86 | 48.81 | | |
| | 3.15 | -6.30 | -4.05 | -5.57 | -7.33 | -13.20 | -3.04 | -4.16 | -9.93 | -3.61 | 4.86 | 5.31 | 0.41 | 19.42 | 16.30 | -2.82 | 0.87 | 1.68 | 0.65 | -8.04 | | | |

Базы: см. профиль опрошенных предприятий, стр. 79

Индексы оценки общей экономической активности страны

Оценка в зависимости от происхождения капитала предприятия

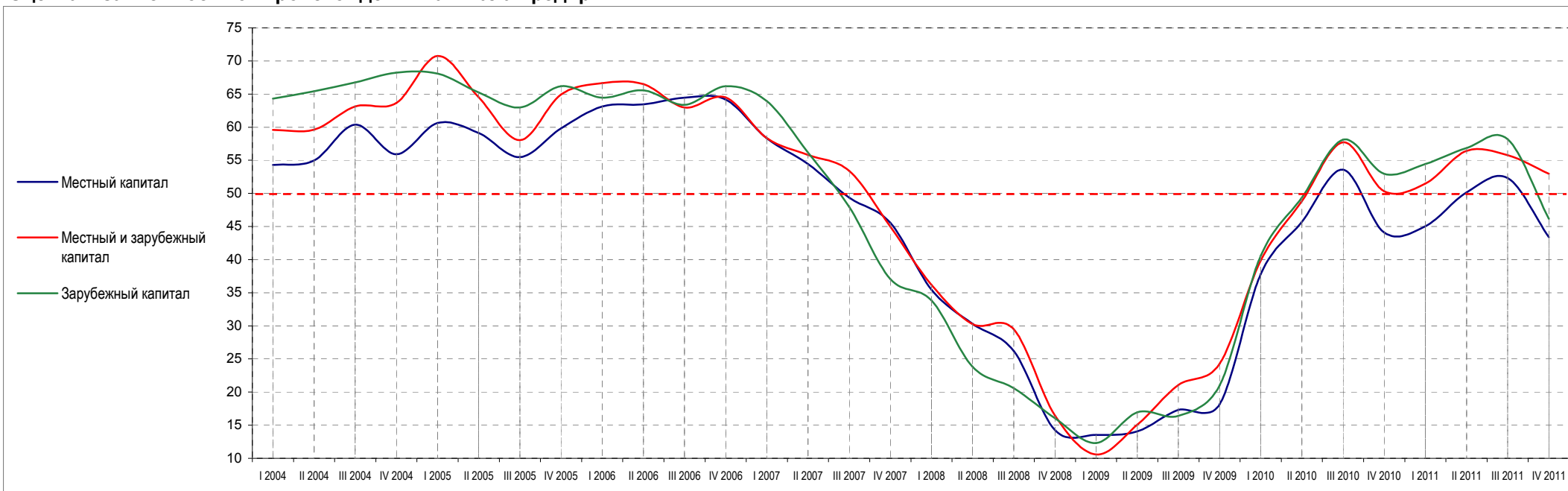

| | I 2004 | II 2004 | III 2004 | IV 2004 | I 2005 | II 2005 | III 2005 | IV 2005 | I 2006 | II 2006 | III 2006 | IV 2006 | I 2007 | II 2007 | III 2007 | IV 2007 | I 2008 | II 2008 | III 2008 | IV 2008 | I 2009 | II 2009 | III 2009 | IV 2009 | I 2010 | II 2010 | III 2010 | IV 2010 | I 2011 | II 2011 | III 2011 | IV 2011 |
|-------------------------------------|--------|---------|----------|---------|--------|---------|----------|---------|--------|---------|----------|---------|--------|---------|----------|---------|--------|---------|----------|---------|--------|---------|----------|---------|--------|---------|----------|---------|--------|---------|----------|---------|
| Местный капитал | 54.29 | 54.97 | 60.37 | 55.92 | 60.64 | 59.13 | 55.48 | 59.81 | 63.11 | 63.44 | 64.44 | 64.15 | 58.31 | 54.45 | 49.36 | 45.58 | 35.47 | 30.30 | 26.20 | 14.26 | 13.53 | 14.07 | 17.33 | 18.12 | 37.83 | 53.56 | 44.11 | 45.03 | 50.16 | 52.31 | 43.37 | |
| | | 0.68 | 5.40 | -4.46 | 4.72 | -1.50 | -3.66 | 4.33 | 3.30 | 0.33 | 1.00 | -0.29 | -5.84 | -3.87 | -5.09 | -3.78 | -10.11 | -5.17 | -4.10 | -11.94 | -0.73 | 0.53 | 3.26 | 0.79 | 19.71 | 15.73 | -9.45 | 0.92 | 5.12 | 2.15 | -8.93 | |
| Местный и зарубежный капитал | 59.58 | 59.64 | 63.11 | 63.66 | 70.75 | 64.54 | 58.03 | 64.90 | 66.65 | 66.51 | 62.99 | 64.50 | 58.38 | 55.82 | 53.38 | 45.02 | 36.16 | 30.28 | 29.48 | 16.43 | 10.59 | 15.06 | 21.05 | 24.25 | 39.90 | 57.71 | 50.32 | 51.47 | 56.41 | 55.77 | 52.95 | |
| | | 0.05 | 3.47 | 0.55 | 7.10 | -6.22 | -6.51 | 6.88 | 1.75 | -0.14 | -3.52 | 1.51 | -6.12 | -2.56 | -8.36 | -8.85 | -5.89 | -0.80 | -13.04 | -5.84 | 4.47 | 5.98 | 3.20 | 15.65 | 17.81 | -7.40 | 1.15 | 4.94 | -0.64 | -2.83 | | |
| Зарубежный капитал | 64.31 | 65.41 | 66.77 | 68.22 | 68.10 | 65.25 | 62.96 | 66.17 | 64.44 | 65.56 | 63.36 | 66.18 | 63.94 | 56.16 | 47.96 | 37.08 | 33.85 | 23.81 | 20.58 | 16.05 | 12.32 | 16.93 | 16.42 | 20.98 | 40.60 | 58.10 | 52.95 | 54.44 | 56.86 | 58.18 | 46.16 | |
| | | 1.11 | 1.36 | 1.45 | -0.12 | -2.85 | -2.29 | 3.21 | -1.72 | 1.11 | -2.19 | 2.82 | -2.24 | -7.78 | -8.21 | -10.88 | -3.23 | -10.04 | -3.23 | -4.53 | -3.73 | 4.62 | -0.51 | 4.55 | 19.62 | 17.50 | -5.15 | 1.49 | 2.41 | 1.33 | -12.02 | |

Базы: см. профиль опрошенных предприятий, стр. 79

Индексы оценки общей экономической активности страны

Оценка в разных регионах страны

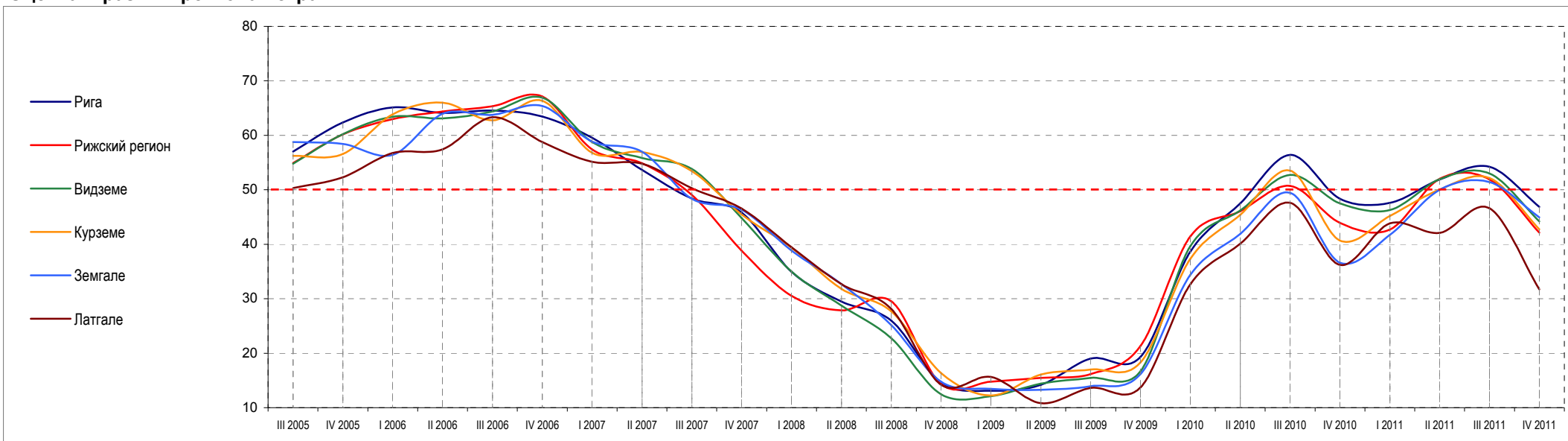

| | III 2005 | IV 2005 | I 2006 | II 2006 | III 2006 | IV 2006 | I 2007 | II 2007 | III 2007 | IV 2007 | I 2008 | II 2008 | III 2008 | IV 2008 | I 2009 | II 2009 | III 2009 | IV 2009 | I 2010 | II 2010 | III 2010 | IV 2010 | I 2011 | II 2011 | III 2011 | IV 2011 | |
|-----------------------|----------|---------|--------|---------|----------|---------|--------|---------|----------|---------|--------|---------|----------|---------|--------|---------|----------|---------|--------|---------|----------|---------|--------|---------|----------|---------|--|
| Рига | 57.01 | 62.36 | 65.12 | 64.12 | 64.56 | 63.45 | 59.56 | 53.66 | 48.39 | 45.82 | 34.97 | 29.47 | 25.98 | 14.66 | 13.09 | 14.20 | 19.01 | 19.34 | 38.61 | 56.42 | 48.35 | 47.60 | 51.88 | 54.23 | 46.86 | | |
| | 5.36 | 2.76 | -1.01 | 0.44 | -1.11 | -3.89 | -5.90 | -5.27 | -2.56 | -10.86 | -5.50 | -3.49 | -11.32 | -1.57 | 1.11 | 4.81 | 0.32 | 19.28 | 17.80 | -8.07 | -0.76 | 4.29 | 2.35 | -7.37 | | | |
| Рижский регион | 54.90 | 60.17 | 62.98 | 64.38 | 65.35 | 67.12 | 57.40 | 54.89 | 49.04 | 38.81 | 30.51 | 27.85 | 29.52 | 14.31 | 14.79 | 15.46 | 16.19 | 21.32 | 41.44 | 50.72 | 43.93 | 42.72 | 52.02 | 51.88 | 42.11 | | |
| | 5.27 | 2.81 | 1.40 | 0.97 | 1.77 | -9.72 | -2.52 | -5.84 | -10.23 | -8.30 | -2.66 | 1.67 | -15.20 | 0.48 | 0.67 | 0.73 | 5.13 | 20.12 | 9.29 | -6.79 | -1.21 | 9.30 | -0.14 | -9.76 | | | |
| Видземе | 54.78 | 60.23 | 63.40 | 63.12 | 64.36 | 66.90 | 58.75 | 55.85 | 53.83 | 44.81 | 34.98 | 28.75 | 22.73 | 12.45 | 12.10 | 14.44 | 15.47 | 16.71 | 39.65 | 52.74 | 47.52 | 46.30 | 51.94 | 53.01 | 44.19 | | |
| | 5.45 | 3.17 | -0.28 | 1.24 | 2.54 | -8.15 | -2.90 | -2.01 | -9.03 | -9.83 | -6.23 | -6.02 | -10.27 | -0.36 | 2.35 | 1.03 | 1.24 | 22.94 | 13.08 | -5.21 | -1.22 | 5.63 | 1.07 | -8.82 | | | |
| Курземе | 56.24 | 56.57 | 63.86 | 66.00 | 62.75 | 66.33 | 56.82 | 56.93 | 53.41 | 45.45 | 39.38 | 31.79 | 27.69 | 16.34 | 12.23 | 16.08 | 17.01 | 18.33 | 37.31 | 53.51 | 40.69 | 45.18 | 50.04 | 52.14 | 42.74 | | |
| | 0.33 | 7.29 | 2.14 | -3.26 | 3.58 | -9.51 | 0.11 | -3.52 | -7.96 | -6.07 | -7.59 | -4.10 | -11.35 | -4.11 | 3.85 | 0.94 | 1.32 | 18.97 | 16.20 | -12.82 | 4.49 | 4.86 | 2.10 | -9.41 | | | |
| Земгале | 58.75 | 58.44 | 56.40 | 63.92 | 63.75 | 65.36 | 58.86 | 56.99 | 48.36 | 46.35 | 38.86 | 32.66 | 25.16 | 14.77 | 13.47 | 13.27 | 13.96 | 16.17 | 34.40 | 49.46 | 36.64 | 41.72 | 50.03 | 51.39 | 44.95 | | |
| | -0.31 | -2.04 | 7.52 | -0.17 | 1.61 | -6.50 | -1.88 | -8.63 | -2.00 | -7.49 | -6.20 | -7.50 | -10.39 | -1.30 | -0.20 | 0.69 | 2.21 | 18.24 | 15.05 | -12.82 | 5.09 | 8.31 | 1.36 | -6.44 | | | |
| Латгале | 50.32 | 52.27 | 56.77 | 57.42 | 63.33 | 58.78 | 55.14 | 54.78 | 50.28 | 46.54 | 39.45 | 32.67 | 28.14 | 14.19 | 15.64 | 10.85 | 13.63 | 13.73 | 32.64 | 47.62 | 36.23 | 43.82 | 42.11 | 46.62 | 31.71 | | |
| | 1.95 | 4.50 | 0.65 | 5.91 | -4.55 | -3.64 | -0.36 | -4.50 | -3.73 | -7.09 | -6.78 | -4.53 | -13.95 | 1.45 | -4.80 | 2.78 | 0.10 | 18.92 | 14.98 | -11.39 | 7.60 | -1.72 | 4.51 | -14.90 | | | |

Базы: см. профиль опрошенных предприятий, стр. 79

Индексы оценки общей экономической активности страны

Оценка в зависимости от типа населённого пункта

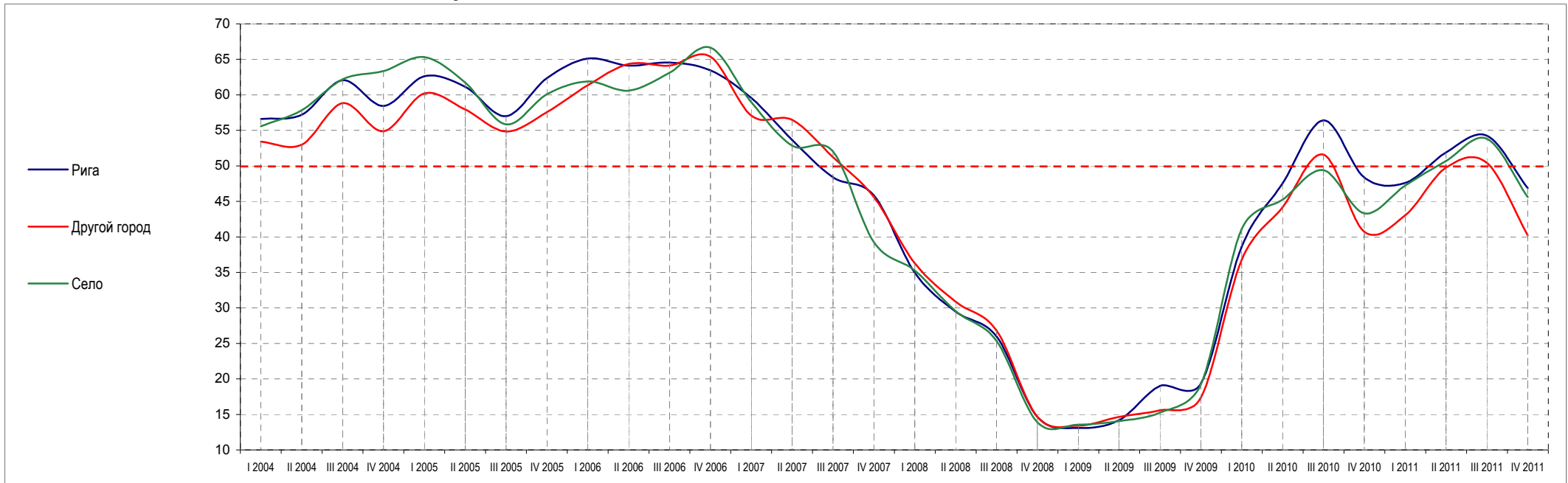

| | I 2004 | II 2004 | III 2004 | IV 2004 | I 2005 | II 2005 | III 2005 | IV 2005 | I 2006 | II 2006 | III 2006 | IV 2006 | I 2007 | II 2007 | III 2007 | IV 2007 | I 2008 | II 2008 | III 2008 | IV 2008 | I 2009 | II 2009 | III 2009 | IV 2009 | I 2010 | II 2010 | III 2010 | IV 2010 | I 2011 | II 2011 | III 2011 | IV 2011 |
|---------------------|--------|---------|----------|---------|--------|---------|----------|---------|--------|---------|----------|---------|--------|---------|----------|---------|--------|---------|----------|---------|--------|---------|----------|---------|--------|---------|----------|---------|--------|---------|----------|---------|
| Рига | 56.59 | 57.19 | 62.04 | 58.44 | 62.62 | 61.12 | 57.01 | 62.36 | 65.12 | 64.12 | 64.56 | 63.45 | 59.56 | 53.66 | 48.39 | 45.82 | 34.97 | 29.47 | 25.98 | 14.66 | 13.09 | 14.20 | 19.01 | 19.34 | 38.61 | 56.42 | 48.35 | 47.60 | 51.88 | 54.23 | 46.86 | |
| | 0.60 | 4.85 | -3.60 | 4.18 | -1.50 | -4.11 | 5.36 | 2.76 | -1.01 | 0.44 | -1.11 | -3.89 | -5.90 | -5.27 | -2.56 | -10.86 | -5.50 | -3.49 | -11.32 | -1.57 | 1.11 | 4.81 | 0.32 | 19.28 | 17.80 | -8.07 | -0.76 | 4.29 | 2.35 | -7.37 | | |
| Другой город | 53.42 | 52.99 | 58.83 | 54.86 | 60.19 | 57.94 | 54.84 | 57.58 | 61.35 | 64.36 | 64.12 | 65.39 | 57.08 | 56.48 | 51.23 | 45.59 | 36.30 | 30.86 | 26.82 | 14.64 | 13.42 | 14.65 | 15.59 | 17.35 | 36.75 | 51.57 | 40.71 | 43.06 | 49.77 | 50.42 | 40.21 | |
| | -0.43 | 5.83 | -3.97 | 5.33 | -2.25 | -3.10 | 2.74 | 3.78 | 3.01 | -0.24 | 1.27 | -8.31 | -0.60 | -5.25 | -5.64 | -9.29 | -5.43 | -4.04 | -12.19 | -1.22 | 1.23 | 0.94 | 1.76 | 19.40 | 14.82 | -10.86 | 2.35 | 6.71 | 0.65 | -10.21 | | |
| Село | 55.58 | 57.82 | 62.18 | 63.36 | 65.30 | 61.71 | 55.85 | 60.10 | 61.90 | 60.59 | 63.11 | 66.65 | 58.95 | 52.85 | 52.03 | 39.26 | 35.26 | 29.56 | 25.35 | 13.90 | 13.54 | 14.05 | 15.27 | 19.20 | 41.12 | 49.39 | 43.31 | 47.23 | 50.70 | 53.80 | 45.59 | |
| | 2.24 | 4.35 | 1.18 | 1.94 | -3.59 | -5.85 | 4.24 | 1.80 | -1.31 | 2.52 | 3.55 | -7.71 | -6.10 | -0.82 | -12.77 | -4.01 | -5.70 | -4.20 | -11.45 | -0.36 | 0.50 | 1.22 | 3.94 | 21.91 | 8.27 | -6.08 | 3.92 | 3.47 | 3.11 | -8.21 | | |

Базы: см. профиль опрошенных предприятий, стр. 79

2. Индексы оценки экономической активности представленных отраслей

Общая оценка

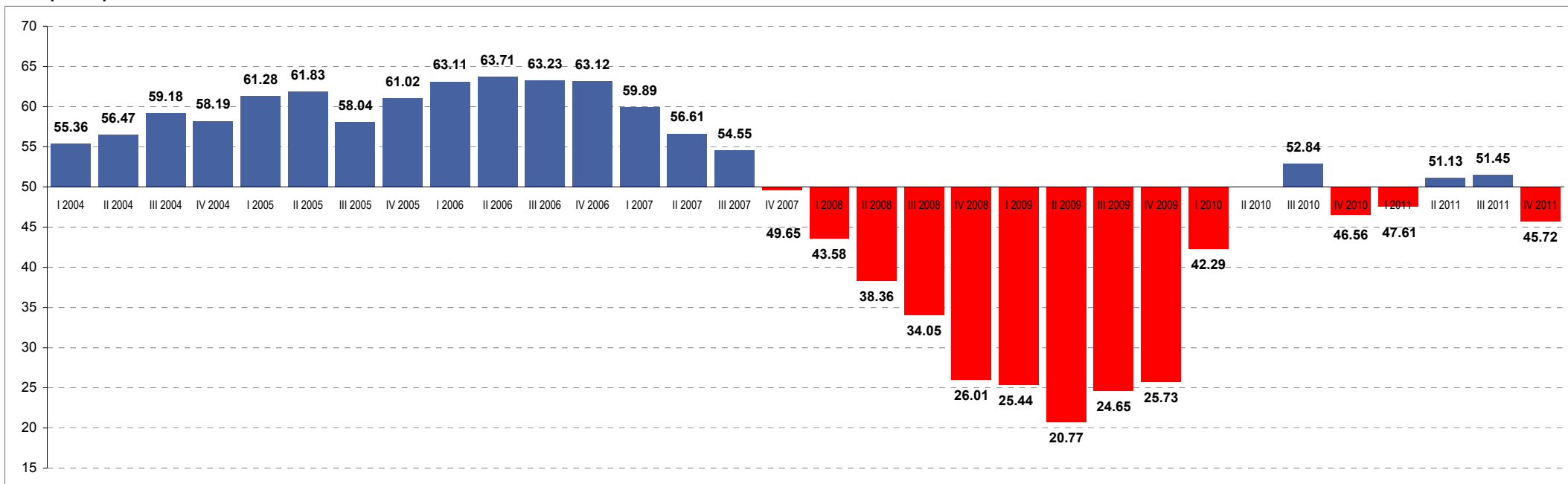

| | I 2004 | II 2004 | III 2004 | IV 2004 | I 2005 | II 2005 | III 2005 | IV 2005 | I 2006 | II 2006 | III 2006 | IV 2006 | I 2007 | II 2007 | III 2007 | IV 2007 | I 2008 | II 2008 | III 2008 | IV 2008 | I 2009 | II 2009 | III 2009 | IV 2009 | I 2010 | II 2010 | III 2010 | IV 2010 | I 2011 | II 2011 | III 2011 | IV 2011 |
|------------------------|--------|---------|----------|---------|--------|---------|----------|---------|--------|---------|----------|---------|--------|---------|----------|---------|--------|---------|----------|---------|--------|---------|----------|---------|--------|---------|----------|---------|--------|---------|----------|---------|
| Все респонденты | 55.36* | 56.47 | 59.18 | 58.19 | 61.28 | 61.83 | 58.04 | 61.02 | 63.11 | 63.71 | 63.23 | 63.12 | 59.89 | 56.61 | 54.55 | 49.65 | 43.58 | 38.36 | 34.05 | 26.01 | 25.44 | 20.77 | 24.65 | 25.73 | 42.29 | 52.84 | 46.56 | 47.61 | 51.13 | 51.45 | 45.72 | |
| | | 1.11** | 2.71 | -0.99 | 3.09 | 0.55 | -3.79 | 2.98 | 2.09 | 0.60 | -0.48 | -0.11 | -3.23 | -3.28 | -2.06 | -4.89 | -6.07 | -5.22 | -4.32 | -8.04 | -0.57 | -4.66 | 3.88 | 1.08 | 16.56 | 10.55 | -6.29 | 1.05 | 3.52 | 0.33 | -5.73 | |

* - значение индекса в соответствующем квартале

** - колебания индекса, сравнивая два квартала

База: все респонденты, n=750

Индексы оценки экономической активности представленных отраслей

Оценка в разных отраслях предпринимательской деятельности

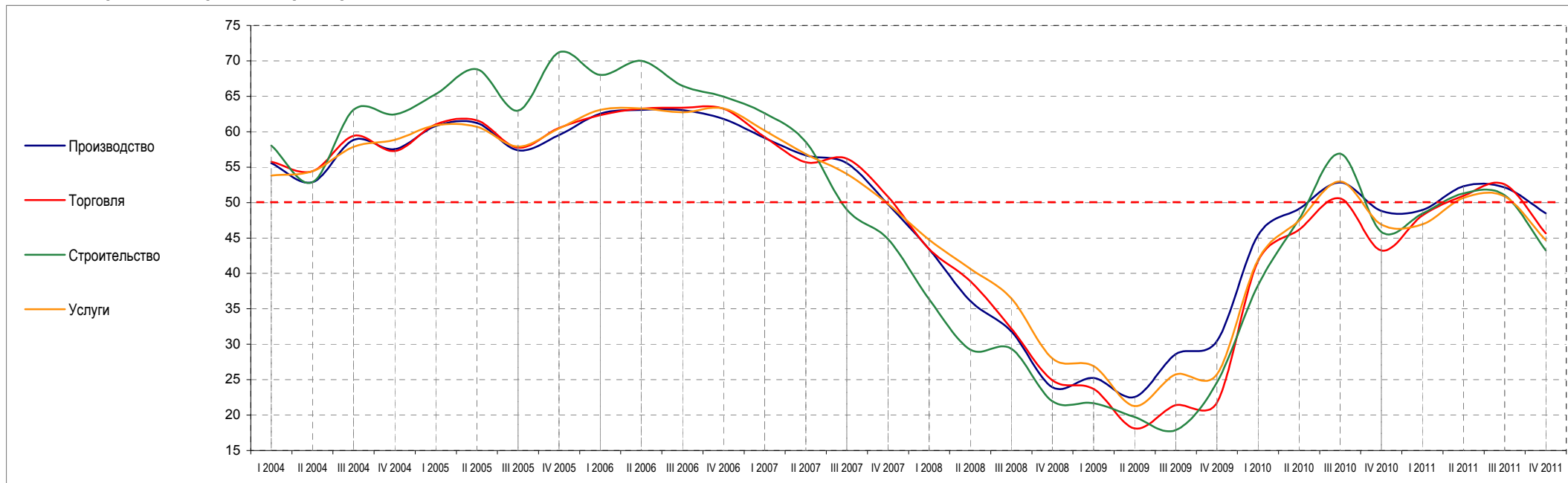

| | I 2004 | II 2004 | III 2004 | IV 2004 | I 2005 | II 2005 | III 2005 | IV 2005 | I 2006 | II 2006 | III 2006 | IV 2006 | I 2007 | II 2007 | III 2007 | IV 2007 | I 2008 | II 2008 | III 2008 | IV 2008 | I 2009 | II 2009 | III 2009 | IV 2009 | I 2010 | II 2010 | III 2010 | IV 2010 | I 2011 | II 2011 | III 2011 | IV 2011 |
|----------------------|--------|---------|----------|---------|--------|---------|----------|---------|--------|---------|----------|---------|--------|---------|----------|---------|--------|---------|----------|---------|--------|---------|----------|---------|--------|---------|----------|---------|--------|---------|----------|---------|
| Производство | 55.56 | 52.87 | 58.85 | 57.53 | 60.81 | 61.22 | 57.36 | 59.51 | 62.55 | 63.07 | 63.05 | 61.81 | 59.13 | 56.68 | 55.55 | 49.74 | 43.39 | 36.13 | 31.81 | 23.92 | 25.24 | 22.54 | 28.58 | 30.44 | 45.39 | 52.85 | 48.80 | 48.93 | 52.30 | 52.14 | 48.47 | |
| | | -2.69 | 5.98 | -1.31 | 3.28 | 0.41 | -3.86 | 2.15 | 3.04 | 0.52 | -0.02 | -1.24 | -2.68 | -2.45 | -1.13 | -5.81 | -6.35 | -7.26 | -4.32 | -7.88 | 1.32 | -2.70 | 6.04 | 1.85 | 14.96 | 7.46 | -4.06 | 0.13 | 3.37 | -0.15 | -3.67 | |
| Торговля | 55.77 | 54.43 | 59.42 | 57.28 | 61.04 | 61.62 | 57.73 | 60.54 | 62.34 | 63.25 | 63.38 | 63.26 | 59.27 | 55.69 | 56.19 | 50.83 | 43.44 | 38.91 | 32.22 | 24.91 | 23.70 | 18.13 | 21.41 | 21.75 | 41.77 | 50.58 | 43.22 | 48.16 | 50.96 | 52.57 | 45.65 | |
| | | -1.34 | 4.99 | -2.14 | 3.77 | 0.58 | -3.89 | 2.81 | 1.80 | 0.92 | 0.13 | -0.12 | -4.00 | -3.57 | 0.50 | -5.36 | -7.39 | -4.53 | -6.69 | -7.31 | -1.21 | -5.57 | 3.28 | 0.34 | 20.01 | 8.82 | -7.36 | 4.94 | 2.80 | 1.60 | -6.92 | |
| Строительство | 58.04 | 52.87 | 63.12 | 62.46 | 65.29 | 68.82 | 62.97 | 71.20 | 68.01 | 69.99 | 66.46 | 64.97 | 62.60 | 58.54 | 49.02 | 44.84 | 36.37 | 29.24 | 29.37 | 21.97 | 21.68 | 19.74 | 17.88 | 24.60 | 38.34 | 56.91 | 45.86 | 48.45 | 51.28 | 51.03 | 43.25 | |
| | | -5.17 | 10.25 | -0.66 | 2.83 | 3.53 | -5.85 | 8.23 | -3.18 | 1.97 | -3.52 | -1.49 | -2.37 | -4.07 | -9.51 | -4.18 | -8.47 | -7.13 | 0.13 | -7.40 | -0.29 | -1.93 | -1.86 | 6.72 | 13.74 | 18.57 | -11.05 | 2.59 | 2.83 | -0.26 | -7.78 | |
| Услуги | 53.80 | 54.43 | 57.88 | 58.86 | 60.89 | 60.70 | 57.91 | 60.47 | 63.10 | 63.28 | 62.75 | 63.27 | 60.16 | 56.85 | 54.04 | 49.82 | 44.76 | 40.65 | 36.48 | 27.98 | 26.91 | 21.29 | 25.76 | 25.74 | 41.92 | 52.98 | 46.91 | 46.92 | 50.67 | 50.85 | 44.69 | |
| | | 0.63 | 3.46 | 0.98 | 2.02 | -0.18 | -2.79 | 2.56 | 2.62 | 0.18 | -0.53 | 0.52 | -3.10 | -3.31 | -2.81 | -4.21 | -5.06 | -4.11 | -4.17 | -8.50 | -1.07 | -5.62 | 4.47 | -0.02 | 16.19 | 11.05 | -6.06 | 0.01 | 3.75 | 0.18 | -6.16 | |

Базы: см. профиль опрошенных предприятий, стр. 79

Индексы оценки экономической активности представленных отраслей

Оценка в зависимости от числа работников на предприятии

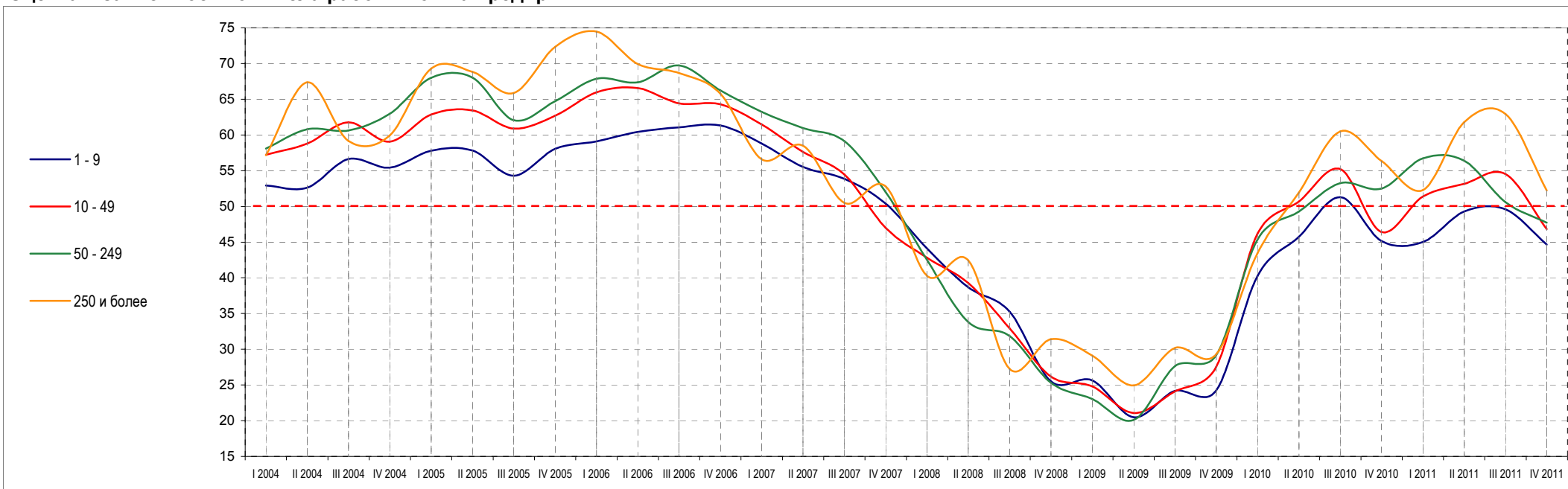

| | I 2004 | II 2004 | III 2004 | IV 2004 | I 2005 | II 2005 | III 2005 | IV 2005 | I 2006 | II 2006 | III 2006 | IV 2006 | I 2007 | II 2007 | III 2007 | IV 2007 | I 2008 | II 2008 | III 2008 | IV 2008 | I 2009 | II 2009 | III 2009 | IV 2009 | I 2010 | II 2010 | III 2010 | IV 2010 | I 2011 | II 2011 | III 2011 | IV 2011 |
|-------------------------------|--------|---------|----------|---------|--------|---------|----------|---------|--------|---------|----------|---------|--------|---------|----------|---------|--------|---------|----------|---------|--------|---------|----------|---------|--------|---------|----------|---------|--------|---------|----------|---------|
| 1 - 9 работников | 52.93 | 52.63 | 56.61 | 55.43 | 57.80 | 57.82 | 54.29 | 58.06 | 59.08 | 60.43 | 61.05 | 61.33 | 58.78 | 55.52 | 53.85 | 50.40 | 44.11 | 38.67 | 35.24 | 25.50 | 25.65 | 20.47 | 24.16 | 24.23 | 40.24 | 51.28 | 45.16 | 45.01 | 49.28 | 49.58 | 44.64 | |
| | -0.30 | 3.98 | -1.19 | 2.37 | 0.03 | -3.53 | 3.77 | 1.01 | 1.35 | 0.62 | 0.28 | -2.55 | -3.26 | -1.67 | -3.45 | -6.29 | -5.45 | -3.43 | -9.73 | 0.15 | -5.19 | 3.69 | 0.07 | 16.01 | 11.04 | -6.12 | -0.15 | 4.27 | 0.31 | -4.95 | | |
| 10 - 49 работников | 57.22 | 58.80 | 61.75 | 59.07 | 62.87 | 63.44 | 60.91 | 62.68 | 65.96 | 66.55 | 64.44 | 64.28 | 61.47 | 57.63 | 54.46 | 46.98 | 42.81 | 39.28 | 32.93 | 26.19 | 24.82 | 21.06 | 24.09 | 27.54 | 46.17 | 55.23 | 46.41 | 51.39 | 53.15 | 54.53 | 46.81 | |
| | 1.58 | 2.95 | -2.68 | 3.80 | 0.56 | -2.53 | 1.77 | 3.28 | 0.60 | -2.11 | -0.16 | -2.81 | -3.84 | -3.18 | -7.48 | -4.18 | -3.53 | -6.35 | -6.74 | -1.37 | -3.76 | 3.04 | 3.45 | 18.63 | 9.07 | -8.82 | 4.98 | 1.76 | 1.37 | -7.72 | | |
| 50 - 249 работников | 58.09 | 60.80 | 60.63 | 62.95 | 67.99 | 68.04 | 62.05 | 64.74 | 67.85 | 67.37 | 69.73 | 66.22 | 63.22 | 60.95 | 59.12 | 51.97 | 42.52 | 33.82 | 31.85 | 25.30 | 23.03 | 20.09 | 27.66 | 29.17 | 45.34 | 53.25 | 52.49 | 56.72 | 56.38 | 50.57 | 47.71 | |
| | 2.72 | -0.18 | 2.32 | 5.04 | 0.05 | -5.99 | 2.69 | 3.11 | -0.48 | 2.36 | -3.51 | -3.00 | -2.27 | -1.83 | -7.15 | -9.45 | -8.70 | -1.97 | -6.55 | -2.27 | -2.94 | 7.56 | 1.51 | 16.17 | 7.91 | -0.76 | 4.23 | -0.34 | -5.80 | -2.86 | | |
| 250 и более работников | 57.16 | 67.38 | 59.15 | 59.92 | 69.28 | 68.84 | 65.85 | 72.32 | 74.46 | 69.92 | 68.66 | 65.76 | 56.58 | 58.50 | 50.49 | 52.78 | 40.28 | 42.46 | 27.24 | 31.39 | 29.10 | 24.93 | 30.17 | 29.31 | 43.43 | 60.50 | 56.36 | 52.29 | 61.81 | 62.94 | 52.23 | |
| | 10.22 | -8.23 | 0.78 | 9.36 | -0.44 | -2.99 | 6.47 | 2.14 | -4.55 | -1.26 | -2.90 | -9.18 | 1.92 | -8.01 | 2.28 | -12.50 | 2.19 | -15.22 | 4.15 | -2.30 | -4.16 | 5.24 | -0.86 | 14.12 | 17.07 | -4.14 | -4.07 | 9.52 | 1.14 | -10.71 | | |

Базы: см. профиль опрошенных предприятий, стр. 79

Индексы оценки экономической активности представленных отраслей

Оценка в зависимости от годового оборота предприятия

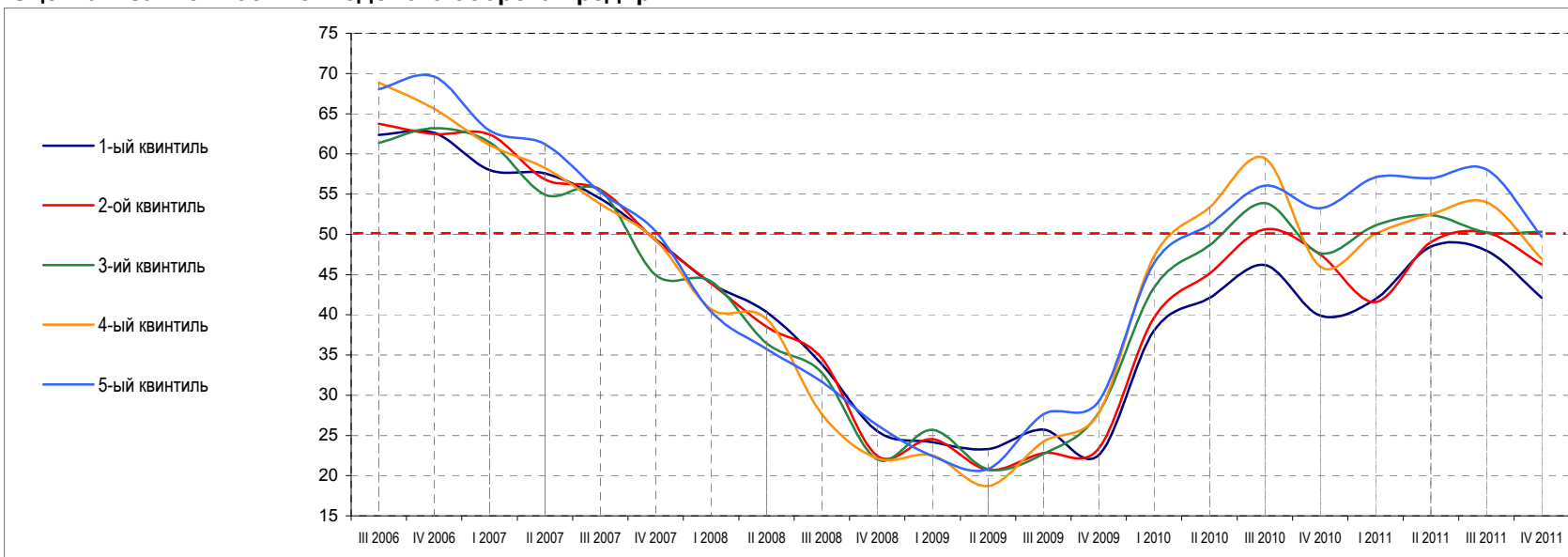

| | III 2006 | IV 2006 | I 2007 | II 2007 | III 2007 | IV 2007 | I 2008 | II 2008 | III 2008 | IV 2008 | I 2009 | II 2009 | III 2009 | IV 2009 | I 2010 | II 2010 | III 2010 | IV 2010 | I 2011 | II 2011 | III 2011 | IV 2011 | |
|---|----------|---------|--------|---------|----------|---------|--------|---------|----------|---------|--------|---------|----------|---------|--------|---------|----------|---------|--------|---------|----------|---------|--|
| 1-ый квинтиль (наименьший оборот) | 62.38 | 62.64 | 58.00 | 57.59 | 54.44 | 49.39 | 43.93 | 40.36 | 33.83 | 25.54 | 24.14 | 23.30 | 25.75 | 22.55 | 38.01 | 46.18 | 39.90 | 41.94 | 48.47 | 47.98 | 42.12 | | |
| | 0.25 | -4.64 | -0.41 | -3.15 | -5.04 | -5.47 | -3.57 | -6.52 | -8.29 | -1.40 | -0.85 | 2.45 | -3.20 | 15.46 | 8.17 | -6.28 | 2.04 | 6.53 | -0.49 | -5.86 | | | |
| 2-ой квинтиль | 63.76 | 62.47 | 62.42 | 56.82 | 55.57 | 49.24 | 43.95 | 38.52 | 34.58 | 22.48 | 24.52 | 20.71 | 22.82 | 23.39 | 39.65 | 50.62 | 47.48 | 41.57 | 49.03 | 50.22 | 46.25 | | |
| | -1.28 | -0.05 | -5.60 | -1.25 | -6.33 | -5.29 | -5.42 | -3.94 | -12.10 | 2.04 | -3.81 | 2.11 | 0.57 | 16.26 | 10.97 | -3.14 | -5.91 | 7.47 | 1.19 | -3.98 | | | |
| 3-ий квинтиль | 61.36 | 63.18 | 61.41 | 54.94 | 55.44 | 44.94 | 44.15 | 36.47 | 32.80 | 22.01 | 25.68 | 20.78 | 22.69 | 27.81 | 43.38 | 53.89 | 47.65 | 51.10 | 52.39 | 50.26 | 50.32 | | |
| | 1.82 | -1.77 | -6.48 | 0.50 | -10.50 | -0.79 | -7.68 | -3.66 | -10.79 | 3.66 | -4.90 | 1.91 | 5.12 | 15.57 | 10.51 | -6.24 | 3.44 | 1.29 | -2.13 | 0.07 | | | |
| 4-ый квинтиль | 68.86 | 65.61 | 61.10 | 58.26 | 53.75 | 49.32 | 40.72 | 39.48 | 27.63 | 22.13 | 22.50 | 18.71 | 24.22 | 27.75 | 47.27 | 59.46 | 46.00 | 50.05 | 52.44 | 53.99 | 46.97 | | |
| | -3.25 | -4.52 | -2.83 | -4.52 | -4.43 | -8.60 | -1.25 | -11.85 | -5.49 | 0.37 | -3.79 | 5.51 | 3.53 | 19.52 | 12.19 | -13.46 | 4.05 | 2.39 | 1.55 | -7.02 | | | |
| 5-ый квинтиль (наибольший оборот) | 68.06 | 69.62 | 62.90 | 61.21 | 55.25 | 50.35 | 40.41 | 35.75 | 31.66 | 26.29 | 22.46 | 20.82 | 27.65 | 29.26 | 46.39 | 56.06 | 53.23 | 57.10 | 56.99 | 58.08 | 49.72 | | |
| | 1.56 | -6.72 | -1.68 | -5.97 | -4.89 | -9.94 | -4.66 | -4.10 | -5.37 | -3.83 | -1.64 | 6.83 | 1.61 | 17.13 | 9.68 | -2.83 | 3.87 | -0.11 | 1.08 | -8.35 | | | |

Базы: см. профиль опрошенных предприятий, стр. 79

Индексы оценки экономической активности представленных отраслей

Оценка в зависимости от происхождения капитала предприятия

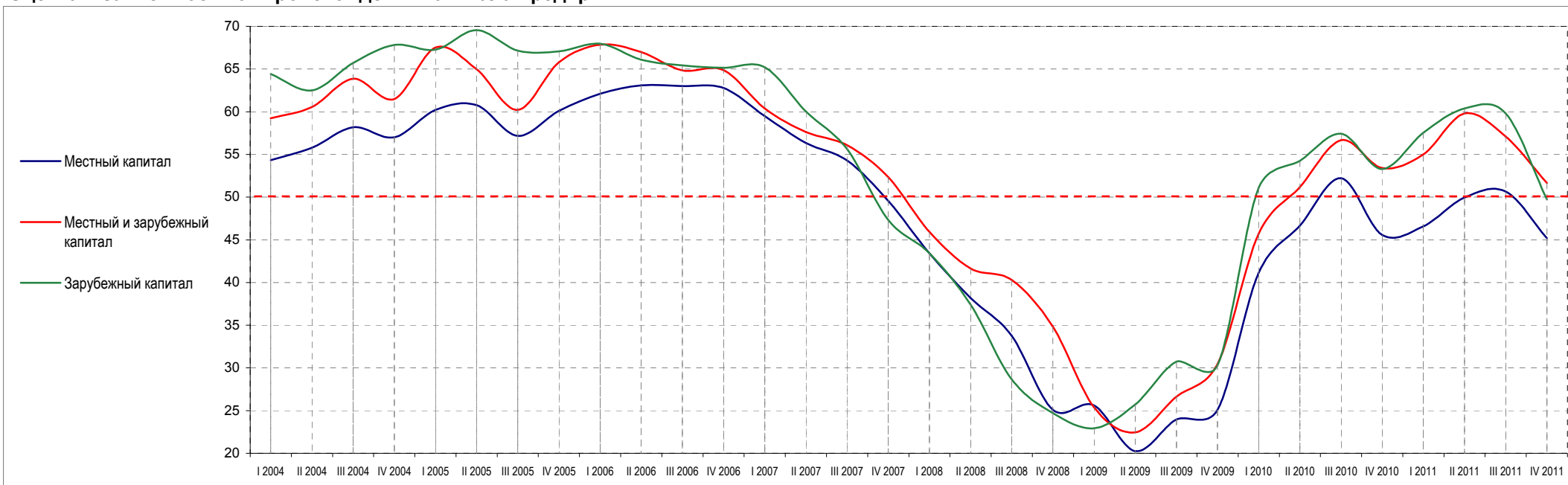

| | I 2004 | II 2004 | III 2004 | IV 2004 | I 2005 | II 2005 | III 2005 | IV 2005 | I 2006 | II 2006 | III 2006 | IV 2006 | I 2007 | II 2007 | III 2007 | IV 2007 | I 2008 | II 2008 | III 2008 | IV 2008 | I 2009 | II 2009 | III 2009 | IV 2009 | I 2010 | II 2010 | III 2010 | IV 2010 | I 2011 | II 2011 | III 2011 | IV 2011 |
|-------------------------------------|--------|---------|----------|---------|--------|---------|----------|---------|--------|---------|----------|---------|--------|---------|----------|---------|--------|---------|----------|---------|--------|---------|----------|---------|--------|---------|----------|---------|--------|---------|----------|---------|
| Местный капитал | 54.33 | 55.77 | 58.17 | 56.99 | 60.22 | 60.77 | 57.16 | 60.11 | 62.10 | 63.08 | 63.00 | 62.77 | 59.49 | 56.34 | 54.29 | 49.55 | 43.42 | 38.18 | 33.78 | 25.09 | 25.61 | 20.24 | 23.96 | 25.07 | 41.13 | 52.20 | 45.58 | 46.57 | 49.96 | 50.64 | 45.17 | |
| | | 1.44 | 2.40 | -1.18 | 3.23 | 0.55 | -3.61 | 2.95 | 1.98 | 0.99 | -0.09 | -0.22 | -3.28 | -3.15 | -2.05 | -4.74 | -6.14 | -5.24 | -4.40 | -8.69 | 0.51 | -5.37 | 3.72 | 1.10 | 16.07 | 11.07 | -6.62 | 0.98 | 3.39 | 0.68 | -5.47 | |
| Местный и зарубежный капитал | 59.24 | 60.56 | 63.87 | 61.48 | 67.51 | 64.97 | 60.20 | 65.78 | 67.85 | 66.98 | 64.83 | 64.88 | 60.37 | 57.62 | 56.09 | 52.36 | 45.94 | 41.65 | 40.31 | 34.84 | 25.38 | 22.46 | 26.64 | 30.44 | 45.70 | 56.67 | 53.42 | 55.00 | 59.79 | 57.08 | 51.64 | |
| | | 1.32 | 3.31 | -2.38 | 6.03 | -2.54 | -4.77 | 5.57 | 2.07 | -0.86 | -2.15 | 0.04 | -4.51 | -2.75 | -1.53 | -3.73 | -6.43 | -4.29 | -1.34 | -5.47 | -9.45 | -2.92 | 4.18 | 3.80 | 15.26 | 10.98 | -3.26 | 1.58 | 4.79 | -2.71 | -5.44 | |
| Зарубежный капитал | 64.42 | 62.5 | 65.71 | 67.81 | 67.27 | 69.56 | 67.15 | 67.07 | 67.97 | 66.08 | 65.42 | 65.15 | 65.20 | 60.02 | 55.65 | 47.32 | 43.44 | 37.40 | 28.68 | 24.71 | 22.93 | 25.73 | 30.74 | 30.28 | 51.10 | 57.41 | 53.29 | 57.52 | 60.39 | 59.79 | 49.72 | |
| | | -1.92 | 3.21 | 2.11 | -0.54 | 2.28 | -2.41 | -0.08 | 0.90 | -1.88 | -0.67 | -0.26 | 0.05 | -5.18 | -4.37 | -8.33 | -3.88 | -6.04 | -8.73 | -3.96 | -1.78 | 2.80 | 5.02 | -0.47 | 20.82 | 6.31 | -4.12 | 4.23 | 2.86 | -0.59 | -10.07 | |

Базы: см. профиль опрошенных предприятий, стр. 79

Индексы оценки экономической активности представленных отраслей

Оценка в разных регионах страны

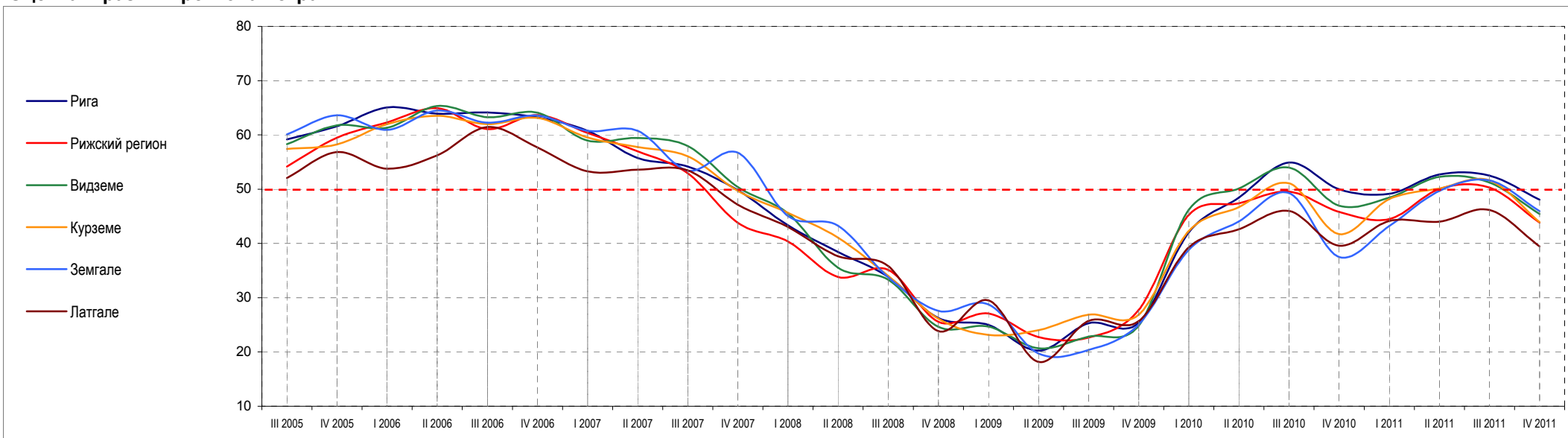

| | III 2005 | IV 2005 | I 2006 | II 2006 | III 2006 | IV 2006 | I 2007 | II 2007 | III 2007 | IV 2007 | I 2008 | II 2008 | III 2008 | IV 2008 | I 2009 | II 2009 | III 2009 | IV 2009 | I 2010 | II 2010 | III 2010 | IV 2010 | I 2011 | II 2011 | III 2011 | IV 2011 | |
|-----------------------|----------|---------|--------|---------|----------|---------|--------|---------|----------|---------|--------|---------|----------|---------|--------|---------|----------|---------|--------|---------|----------|---------|--------|---------|----------|---------|--|
| Рига | 59.16 | 61.59 | 65.05 | 63.92 | 64.13 | 63.20 | 60.73 | 55.74 | 54.17 | 49.80 | 43.36 | 38.43 | 33.85 | 26.27 | 24.99 | 20.22 | 25.30 | 25.40 | 42.01 | 54.92 | 49.97 | 49.14 | 52.71 | 52.48 | 48.05 | | |
| | | 2.43 | 3.47 | -1.13 | 0.21 | -0.94 | -2.46 | -5.00 | -1.56 | -4.37 | -6.45 | -4.93 | -4.57 | -7.59 | -1.28 | -4.77 | 5.08 | 0.10 | 16.61 | 12.90 | -4.95 | -0.83 | 3.57 | -0.23 | -4.44 | | |
| Рижский регион | 54.16 | 59.49 | 62.31 | 64.92 | 61.05 | 63.67 | 60.38 | 56.96 | 52.92 | 43.79 | 40.36 | 33.80 | 35.14 | 25.54 | 27.11 | 22.74 | 22.65 | 27.76 | 45.25 | 49.55 | 45.82 | 44.48 | 50.04 | 50.30 | 43.85 | | |
| | | 5.34 | 2.81 | 2.61 | -3.86 | 2.61 | -3.29 | -3.41 | -4.04 | -9.13 | -3.43 | -6.56 | 1.34 | -9.61 | 1.57 | -4.38 | -0.09 | 5.11 | 17.48 | 4.31 | -3.73 | -1.33 | 5.55 | 0.26 | -6.45 | | |
| Видземе | 58.31 | 61.76 | 61.30 | 65.32 | 63.27 | 64.10 | 58.93 | 59.44 | 57.93 | 50.36 | 45.55 | 35.52 | 33.35 | 24.64 | 24.66 | 20.66 | 22.83 | 24.84 | 46.20 | 54.00 | 46.96 | 48.46 | 52.26 | 51.23 | 45.41 | | |
| | | 3.45 | -0.46 | 4.01 | -2.05 | 0.82 | -5.16 | 0.51 | -1.51 | -7.57 | -4.81 | -10.03 | -2.17 | -8.71 | 0.03 | -4.00 | 2.17 | 2.01 | 21.36 | 7.79 | -7.04 | 1.50 | 3.79 | -1.03 | -5.82 | | |
| Курземе | 57.39 | 58.23 | 61.99 | 63.54 | 62.00 | 63.14 | 59.52 | 57.77 | 56.03 | 49.70 | 45.64 | 41.07 | 34.05 | 26.14 | 23.14 | 24.01 | 26.86 | 26.86 | 42.28 | 51.10 | 41.74 | 48.20 | 50.13 | 51.62 | 43.90 | | |
| | | 0.84 | 3.75 | 1.55 | -1.54 | 1.14 | -3.62 | -1.75 | -1.74 | -6.34 | -4.06 | -4.56 | -7.03 | -7.91 | -2.99 | 0.87 | 2.85 | -0.01 | 15.42 | 8.82 | -9.35 | 6.45 | 1.93 | 1.49 | -7.72 | | |
| Земгале | 60.09 | 63.60 | 60.92 | 64.50 | 62.23 | 63.58 | 60.74 | 60.76 | 53.41 | 56.73 | 45.05 | 43.26 | 33.78 | 27.56 | 28.75 | 19.71 | 20.39 | 25.06 | 38.84 | 49.27 | 37.51 | 43.23 | 49.67 | 51.61 | 45.95 | | |
| | | 3.51 | -2.68 | 3.58 | -2.28 | 1.36 | -2.85 | 0.03 | -7.35 | 3.32 | -11.68 | -1.79 | -9.49 | -6.22 | 1.19 | -9.04 | 0.68 | 4.66 | 13.79 | 10.43 | -11.76 | 5.72 | 6.44 | 1.93 | -5.66 | | |
| Латгале | 52.06 | 56.82 | 53.77 | 56.25 | 61.45 | 57.66 | 53.27 | 53.57 | 53.44 | 47.12 | 43.03 | 37.65 | 35.84 | 23.83 | 29.51 | 18.19 | 25.73 | 25.71 | 39.27 | 45.98 | 39.58 | 44.12 | 43.99 | 46.15 | 39.43 | | |
| | | 4.76 | -3.05 | 2.48 | 5.20 | -3.79 | -4.39 | 0.30 | -0.13 | -6.32 | -4.08 | -5.38 | -1.81 | -12.01 | 5.68 | -11.32 | 7.54 | -0.02 | 13.56 | 6.71 | -6.40 | 4.54 | -0.13 | 2.16 | -6.72 | | |

Базы: см. профиль опрошенных предприятий, стр. 79

Индексы оценки экономической активности представленных отраслей

Оценка в зависимости от типа населённого пункта

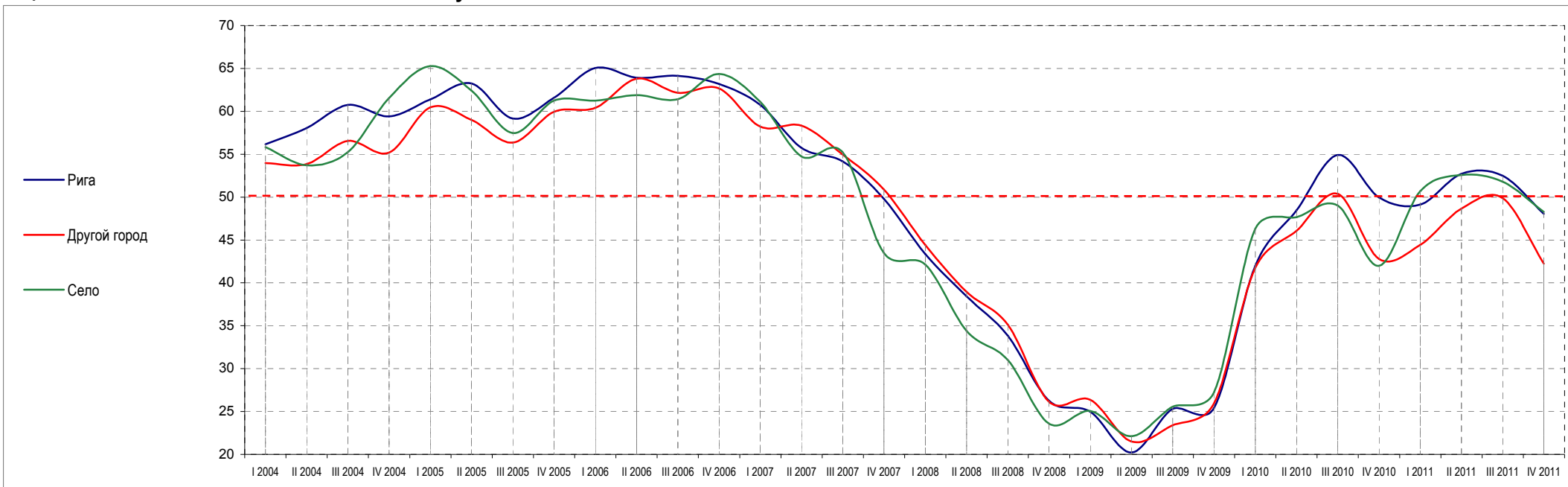

| | I 2004 | II 2004 | III 2004 | IV 2004 | I 2005 | II 2005 | III 2005 | IV 2005 | I 2006 | II 2006 | III 2006 | IV 2006 | I 2007 | II 2007 | III 2007 | IV 2007 | I 2008 | II 2008 | III 2008 | IV 2008 | I 2009 | II 2009 | III 2009 | IV 2009 | I 2010 | II 2010 | III 2010 | IV 2010 | I 2011 | II 2011 | III 2011 | IV 2011 |
|---------------------|--------|---------|----------|---------|--------|---------|----------|---------|--------|---------|----------|---------|--------|---------|----------|---------|--------|---------|----------|---------|--------|---------|----------|---------|--------|---------|----------|---------|--------|---------|----------|---------|
| Рига | 56.17 | 58.04 | 60.74 | 59.40 | 61.40 | 63.26 | 59.16 | 61.59 | 65.05 | 63.92 | 64.13 | 63.20 | 60.73 | 55.74 | 54.17 | 49.80 | 43.36 | 38.43 | 33.85 | 26.27 | 24.99 | 20.22 | 25.30 | 25.40 | 42.01 | 54.92 | 49.97 | 49.14 | 52.71 | 52.48 | 48.05 | |
| | 1.87 | 2.69 | -1.33 | 1.99 | 1.86 | -4.09 | 2.43 | 3.47 | -1.13 | 0.21 | -0.94 | -2.46 | -5.00 | -1.56 | -4.37 | -6.45 | -4.93 | -4.57 | -7.59 | -1.28 | -4.77 | 5.08 | 0.10 | 16.61 | 12.90 | -4.95 | -0.83 | 3.57 | -0.23 | -4.44 | | |
| Другой город | 53.95 | 53.84 | 56.56 | 55.19 | 60.47 | 59.00 | 56.35 | 59.93 | 60.40 | 63.81 | 62.16 | 62.65 | 58.21 | 58.31 | 54.97 | 50.87 | 44.40 | 38.95 | 35.12 | 26.13 | 26.37 | 21.51 | 23.40 | 25.91 | 41.76 | 50.37 | 42.79 | 44.43 | 48.65 | 49.88 | 42.22 | |
| | -0.11 | 2.72 | -1.37 | 5.28 | -1.47 | -2.65 | 3.58 | 0.48 | 3.41 | -1.66 | 0.50 | -4.44 | 0.11 | -3.35 | -4.09 | -6.48 | -5.45 | -3.82 | -8.99 | 0.24 | -4.87 | 1.90 | 2.51 | 15.86 | 8.61 | -7.59 | 1.64 | 4.23 | 1.22 | -7.66 | | |
| Село | 55.82 | 53.71 | 55.24 | 61.55 | 65.27 | 62.42 | 57.48 | 61.25 | 61.25 | 61.90 | 61.42 | 64.36 | 61.10 | 54.74 | 55.22 | 43.48 | 42.12 | 34.39 | 31.01 | 23.59 | 25.06 | 22.12 | 25.57 | 27.20 | 46.31 | 49.01 | 41.98 | 50.67 | 52.57 | 51.80 | 48.27 | |
| | -2.11 | 1.53 | 6.30 | 3.73 | -2.85 | -4.94 | 3.77 | 0.00 | 0.65 | -0.47 | 2.94 | -3.26 | -6.36 | 0.48 | -11.74 | -1.35 | -7.73 | -3.38 | -7.43 | 1.48 | -2.95 | 3.45 | 1.63 | 19.11 | 2.69 | -7.03 | 8.69 | 1.89 | -0.76 | -3.54 | | |

Базы: см. профиль опрошенных предприятий, стр. 79

3. Индексы оценки конкуренции в представленной отрасли

Общая оценка

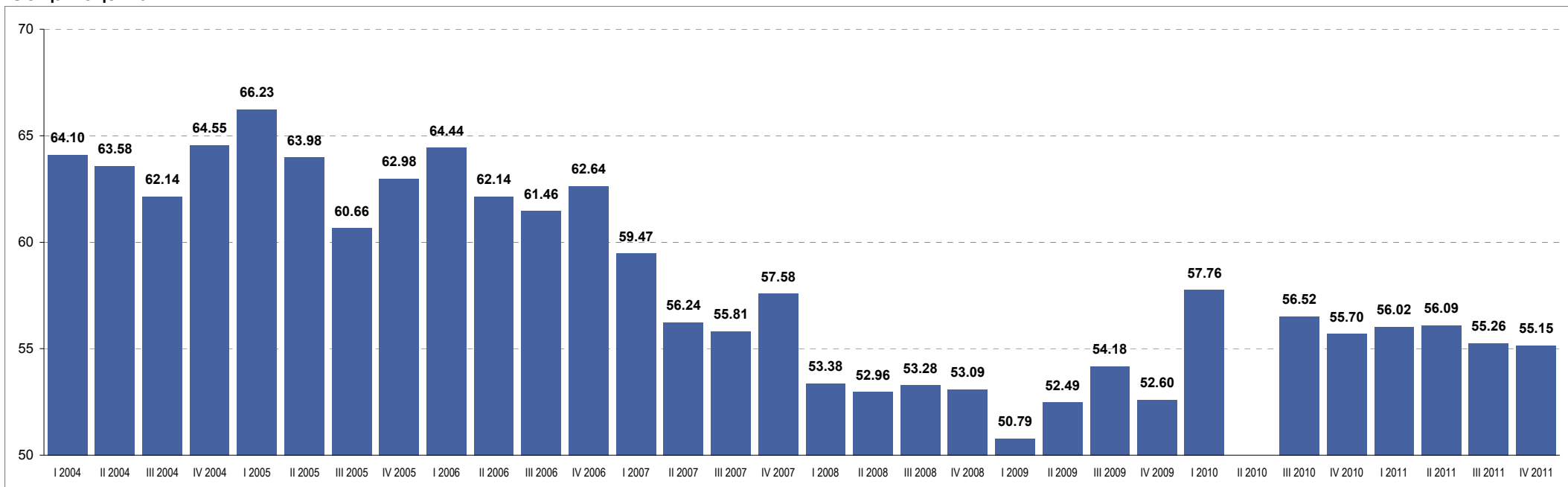

| | I 2004 | II 2004 | III 2004 | IV 2004 | I 2005 | II 2005 | III 2005 | IV 2005 | I 2006 | II 2006 | III 2006 | IV 2006 | I 2007 | II 2007 | III 2007 | IV 2007 | I 2008 | II 2008 | III 2008 | IV 2008 | I 2009 | II 2009 | III 2009 | IV 2009 | I 2010 | II 2010 | III 2010 | IV 2010 | I 2011 | II 2011 | III 2011 | IV 2011 |
|------------------------|--------|---------|----------|---------|--------|---------|----------|---------|--------|---------|----------|---------|--------|---------|----------|---------|--------|---------|----------|---------|--------|---------|----------|---------|--------|---------|----------|---------|--------|---------|----------|---------|
| Все респонденты | 64.10* | 63.58 | 62.14 | 64.55 | 66.23 | 63.98 | 60.66 | 62.98 | 64.44 | 62.14 | 61.46 | 62.64 | 59.47 | 56.24 | 55.81 | 57.58 | 53.38 | 52.96 | 53.28 | 53.09 | 50.79 | 52.49 | 54.18 | 52.60 | 57.76 | | 56.52 | 55.70 | 56.02 | 56.09 | 55.26 | 55.15 |
| | | -0.52** | -1.44 | 2.41 | 1.68 | -2.25 | -3.32 | 2.32 | 1.46 | -2.30 | -0.68 | 1.18 | -3.17 | -3.23 | -0.43 | 1.77 | -4.20 | -0.42 | 0.32 | -0.19 | -2.30 | 1.70 | 1.69 | -1.57 | 5.15 | | -1.23 | -0.83 | 0.32 | 0.07 | -0.83 | -0.11 |

* - значение индекса в соответствующем квартале

** - колебания индекса, сравнивая два квартала

База: все респонденты, n=750

Индексы оценки конкуренции в представленной отрасли

Оценка в разных отраслях предпринимательской деятельности

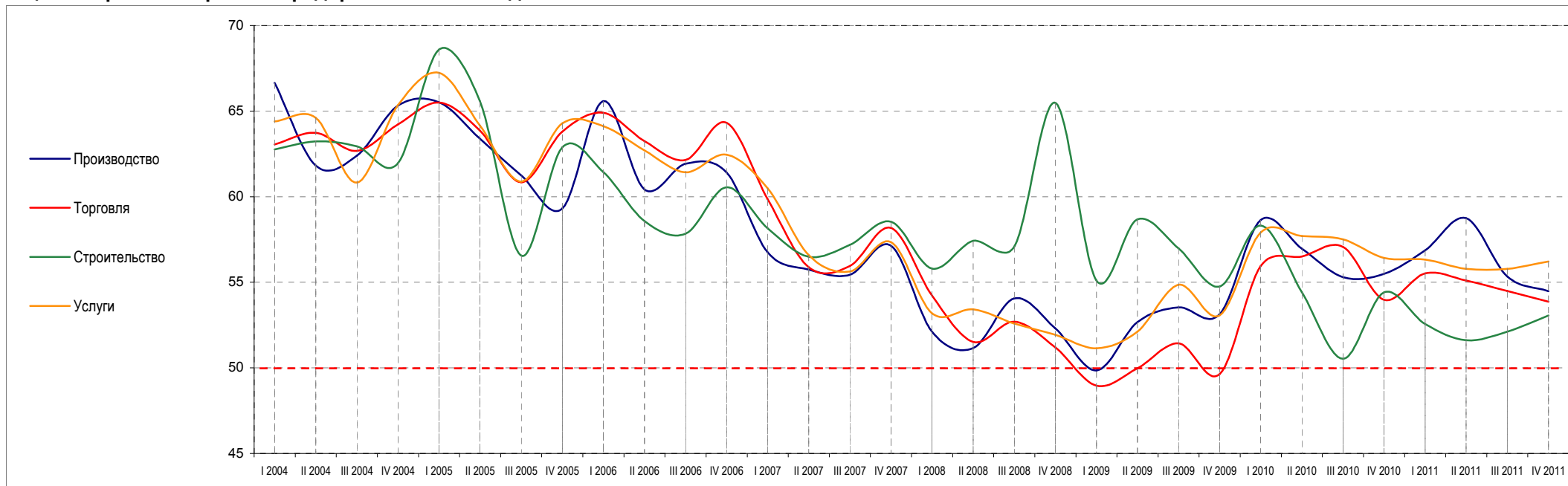

| | I 2004 | II 2004 | III 2004 | IV 2004 | I 2005 | II 2005 | III 2005 | IV 2005 | I 2006 | II 2006 | III 2006 | IV 2006 | I 2007 | II 2007 | III 2007 | IV 2007 | I 2008 | II 2008 | III 2008 | IV 2008 | I 2009 | II 2009 | III 2009 | IV 2009 | I 2010 | II 2010 | III 2010 | IV 2010 | I 2011 | II 2011 | III 2011 | IV 2011 |
|----------------------|--------|---------|----------|---------|--------|---------|----------|---------|--------|---------|----------|---------|--------|---------|----------|---------|--------|---------|----------|---------|--------|---------|----------|---------|--------|---------|----------|---------|--------|---------|----------|---------|
| Производство | 66.65 | 61.82 | 62.39 | 65.31 | 65.52 | 63.39 | 61.25 | 59.31 | 65.58 | 60.43 | 61.92 | 61.41 | 56.74 | 55.74 | 55.44 | 57.14 | 52.11 | 51.16 | 54.06 | 52.31 | 49.86 | 52.67 | 53.54 | 53.14 | 58.63 | 55.29 | 55.49 | 56.86 | 58.75 | 55.35 | 54.47 | |
| | -4.83 | 0.58 | 2.92 | 0.21 | -2.13 | -2.14 | -1.94 | 6.27 | -5.15 | 1.50 | -0.52 | -4.67 | -1.00 | -0.30 | 1.70 | -5.02 | -0.96 | 2.90 | -1.75 | -2.45 | 2.81 | 0.87 | -0.39 | 5.49 | -3.34 | 0.20 | 1.37 | 1.89 | -3.40 | -0.87 | | |
| Торговля | 63.05 | 63.73 | 62.68 | 64.22 | 65.49 | 63.86 | 60.84 | 63.80 | 64.90 | 63.25 | 62.14 | 64.31 | 59.83 | 55.88 | 55.94 | 58.18 | 54.23 | 51.51 | 52.69 | 51.20 | 48.97 | 49.98 | 51.43 | 49.64 | 55.95 | 57.06 | 53.97 | 55.51 | 55.10 | 54.49 | 53.87 | |
| | 0.68 | -1.05 | 1.54 | 1.27 | -1.63 | -3.02 | 2.96 | 1.10 | -1.65 | -1.11 | 2.17 | -4.48 | -3.95 | 0.06 | 2.23 | -3.95 | -2.72 | 1.18 | -1.49 | -2.24 | 1.01 | 1.45 | -1.79 | 6.31 | 1.11 | -3.09 | 1.54 | -0.42 | -0.61 | -0.61 | | |
| Строительство | 62.76 | 63.23 | 62.94 | 61.95 | 68.60 | 65.57 | 56.56 | 62.89 | 61.44 | 58.58 | 57.84 | 60.55 | 58.15 | 56.49 | 57.19 | 58.54 | 55.80 | 57.43 | 57.09 | 65.48 | 55.11 | 58.68 | 56.99 | 54.76 | 58.32 | 50.53 | 54.41 | 52.56 | 51.62 | 52.11 | 53.06 | |
| | 0.46 | -0.28 | -0.99 | 6.65 | -3.03 | -9.01 | 6.32 | -1.45 | -2.86 | -0.74 | 2.71 | -2.40 | -1.66 | 0.70 | 1.35 | -2.74 | 1.63 | -0.34 | 8.39 | -10.37 | 3.57 | -1.70 | -2.22 | 3.56 | -7.79 | 3.88 | -1.85 | -0.94 | 0.49 | 0.95 | | |
| Услуги | 64.40 | 64.60 | 60.82 | 65.34 | 67.24 | 64.16 | 60.89 | 64.29 | 64.13 | 62.71 | 61.42 | 62.46 | 60.48 | 56.60 | 55.64 | 57.34 | 53.18 | 53.42 | 52.59 | 51.93 | 51.15 | 52.12 | 54.85 | 53.08 | 57.91 | 57.50 | 56.42 | 56.32 | 55.78 | 55.78 | 56.22 | |
| | 0.20 | -3.78 | 4.52 | 1.90 | -3.08 | -3.27 | 3.40 | -0.16 | -1.42 | -1.28 | 1.04 | -1.98 | -3.88 | -0.96 | 1.71 | -4.16 | 0.24 | -0.83 | -0.66 | -0.79 | 0.97 | 2.73 | -1.77 | 4.84 | -0.41 | -1.08 | -0.10 | -0.54 | 0.00 | 0.44 | | |

Базы: см. профиль опрошенных предприятий, стр. 79

Индексы оценки конкуренции в представленной отрасли

Оценка в зависимости от числа работников на предприятии

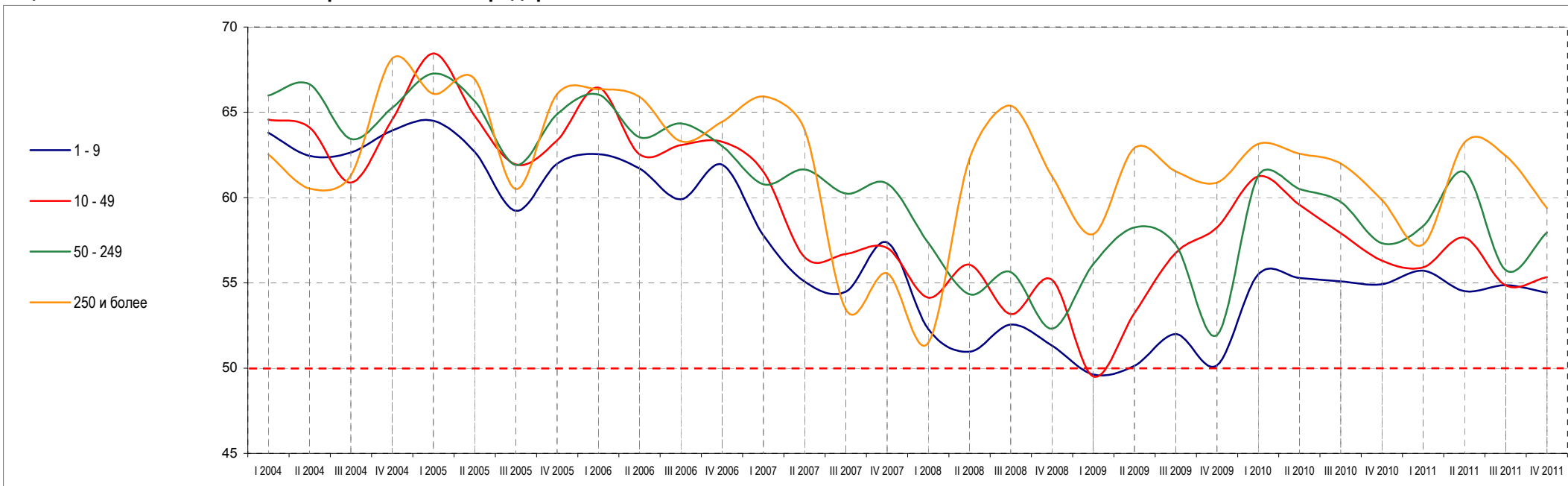

| | I 2004 | II 2004 | III 2004 | IV 2004 | I 2005 | II 2005 | III 2005 | IV 2005 | I 2006 | II 2006 | III 2006 | IV 2006 | I 2007 | II 2007 | III 2007 | IV 2007 | I 2008 | II 2008 | III 2008 | IV 2008 | I 2009 | II 2009 | III 2009 | IV 2009 | I 2010 | II 2010 | III 2010 | IV 2010 | I 2011 | II 2011 | III 2011 | IV 2011 |
|-------------------------------|--------|---------|----------|---------|--------|---------|----------|---------|--------|---------|----------|---------|--------|---------|----------|---------|--------|---------|----------|---------|--------|---------|----------|---------|--------|---------|----------|---------|--------|---------|----------|---------|
| 1 - 9 работников | 63.80 | 62.44 | 62.65 | 63.93 | 64.51 | 62.69 | 59.23 | 61.99 | 62.55 | 61.71 | 59.90 | 61.92 | 57.79 | 55.07 | 54.49 | 57.36 | 52.31 | 50.96 | 52.55 | 51.32 | 49.63 | 50.13 | 51.99 | 50.16 | 55.49 | 55.08 | 54.92 | 55.72 | 54.51 | 54.86 | 54.43 | |
| | -1.36 | 0.21 | 1.29 | 0.57 | -1.82 | -3.46 | 2.76 | 0.56 | -0.84 | -1.80 | 2.02 | -4.13 | -2.72 | -0.58 | 2.88 | -5.06 | -1.34 | 1.59 | -1.23 | -1.70 | 0.51 | 1.86 | -1.83 | 5.33 | -0.41 | -0.16 | 0.80 | -1.21 | 0.35 | -0.43 | | |
| 10 - 49 работников | 64.57 | 64.11 | 60.88 | 64.55 | 68.45 | 64.80 | 61.94 | 63.35 | 66.44 | 62.53 | 63.08 | 63.28 | 61.52 | 56.50 | 56.69 | 57.04 | 54.13 | 56.07 | 53.16 | 55.19 | 49.52 | 53.22 | 56.75 | 58.25 | 61.25 | 57.91 | 56.31 | 55.91 | 57.65 | 54.84 | 55.34 | |
| | -0.46 | -3.23 | 3.67 | 3.90 | -3.65 | -2.86 | 1.41 | 3.09 | -3.91 | 0.55 | 0.20 | -1.75 | -5.02 | 0.19 | 0.35 | -2.91 | 1.93 | -2.90 | 2.02 | -5.66 | 3.70 | 3.53 | 1.50 | 3.00 | -3.34 | -1.60 | -0.40 | 1.74 | -2.81 | 0.50 | | |
| 50 - 249 работников | 65.98 | 66.65 | 63.45 | 65.25 | 67.27 | 65.67 | 61.91 | 64.89 | 66.05 | 63.54 | 64.34 | 63.02 | 60.78 | 61.65 | 60.23 | 60.82 | 57.35 | 54.33 | 55.64 | 52.31 | 56.09 | 58.24 | 57.24 | 51.94 | 61.27 | 59.74 | 57.33 | 58.33 | 61.50 | 55.74 | 57.96 | |
| | 0.67 | -3.20 | 1.81 | 2.02 | -1.60 | -3.76 | 2.98 | 1.15 | -2.50 | 0.80 | -1.33 | -2.23 | 0.87 | -1.42 | 0.59 | -3.48 | -3.02 | 1.31 | -3.33 | 3.78 | 2.15 | -1.01 | -5.30 | 9.33 | -1.53 | -2.41 | 1.00 | 3.17 | -5.76 | 2.22 | | |
| 250 и более работников | 62.53 | 60.53 | 61.31 | 68.13 | 66.08 | 66.95 | 60.49 | 66.07 | 66.34 | 65.90 | 63.29 | 64.45 | 65.92 | 63.97 | 53.44 | 55.56 | 51.47 | 62.27 | 65.38 | 61.25 | 57.86 | 62.90 | 61.54 | 60.88 | 63.15 | 62.00 | 59.85 | 57.26 | 63.23 | 62.45 | 59.38 | |
| | -2.00 | 0.78 | 6.83 | -2.05 | 0.87 | -6.46 | 5.58 | 0.27 | -0.45 | -2.60 | 1.15 | 1.48 | -1.95 | -10.53 | 2.12 | -4.08 | 10.80 | 3.11 | -4.13 | -3.40 | 5.05 | -1.36 | -0.66 | 2.27 | -1.15 | -2.15 | -2.59 | 5.97 | -0.78 | -3.07 | | |

Базы: см. профиль опрошенных предприятий, стр. 79

Индексы оценки конкуренции в представленной отрасли

Оценка в зависимости от годового оборота предприятия

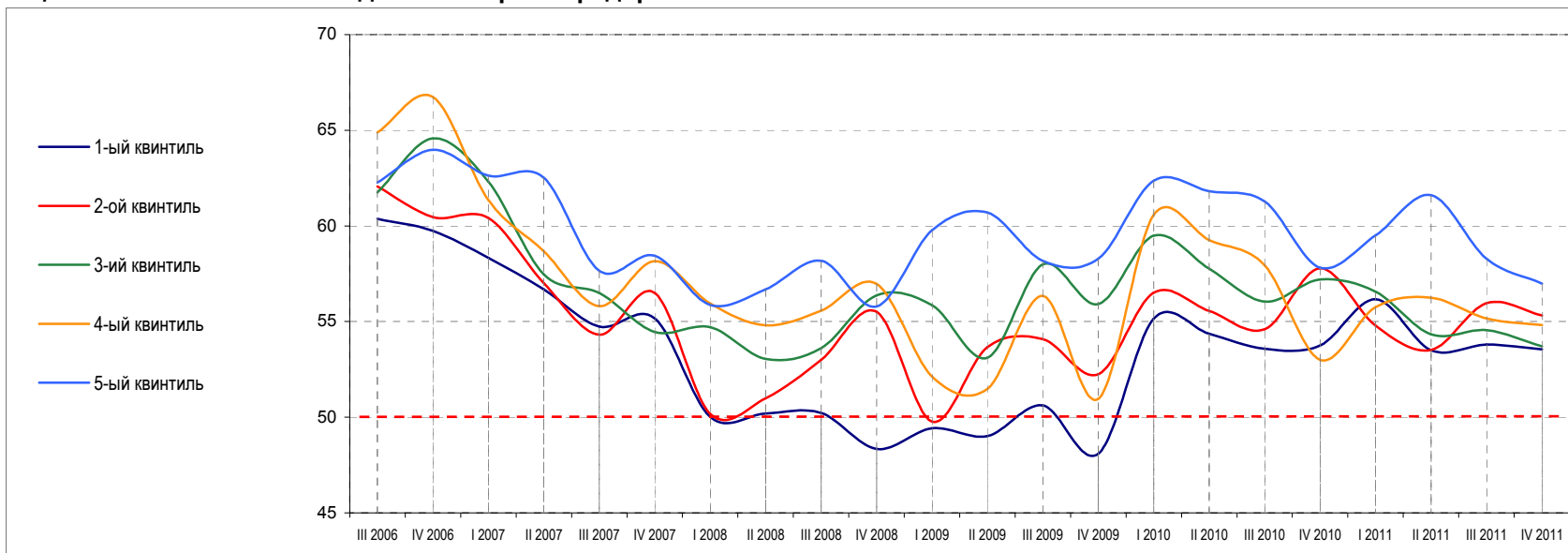

| | III 2006 | IV 2006 | I 2007 | II 2007 | III 2007 | IV 2007 | I 2008 | II 2008 | III 2008 | IV 2008 | I 2009 | II 2009 | III 2009 | IV 2009 | I 2010 | II 2010 | III 2010 | IV 2010 | I 2011 | II 2011 | III 2011 | IV 2011 | |
|---|----------|---------|--------|---------|----------|---------|--------|---------|----------|---------|--------|---------|----------|---------|--------|---------|----------|---------|--------|---------|----------|---------|--|
| 1-ый квинтиль (наименьший оборот) | 60.38 | 59.74 | 58.33 | 56.68 | 54.74 | 55.16 | 50.02 | 50.19 | 50.23 | 48.34 | 49.43 | 49.02 | 50.61 | 48.10 | 55.15 | 53.58 | 53.75 | 56.16 | 53.51 | 53.79 | 53.54 | | |
| | -0.63 | -1.41 | -1.65 | -1.94 | 0.42 | -5.14 | 0.16 | 0.04 | -1.88 | 1.08 | -0.41 | 1.59 | -2.52 | 7.06 | -1.57 | 0.17 | 2.41 | -2.66 | 0.29 | -0.25 | | | |
| 2-ой квинтиль | 62.07 | 60.47 | 60.42 | 57.01 | 54.31 | 56.50 | 50.17 | 51.00 | 53.00 | 55.50 | 49.76 | 53.66 | 54.07 | 52.24 | 56.51 | 54.60 | 57.79 | 54.78 | 53.52 | 55.96 | 55.32 | | |
| | -1.60 | -0.05 | -3.41 | -2.70 | 2.19 | -6.33 | 0.83 | 2.00 | 2.50 | -5.74 | 3.90 | 0.41 | -1.83 | 4.27 | -1.92 | 3.19 | -3.00 | -1.27 | 2.45 | -0.65 | | | |
| 3-ий квинтиль | 61.75 | 64.58 | 62.31 | 57.46 | 56.50 | 54.46 | 54.71 | 53.05 | 53.62 | 56.37 | 55.85 | 53.10 | 57.99 | 55.92 | 59.50 | 56.03 | 57.19 | 56.55 | 54.34 | 54.55 | 53.70 | | |
| | 2.83 | -2.27 | -4.85 | -0.96 | -2.05 | 0.26 | -1.66 | 0.56 | 2.76 | -0.52 | -2.75 | 4.89 | -2.07 | 3.57 | -3.46 | 1.16 | -0.64 | -2.21 | 0.22 | -0.85 | | | |
| 4-ый квинтиль | 64.89 | 66.75 | 61.36 | 58.68 | 55.81 | 58.16 | 55.95 | 54.80 | 55.57 | 56.97 | 52.11 | 51.48 | 56.35 | 50.96 | 60.57 | 57.93 | 53.01 | 55.77 | 56.24 | 55.16 | 54.82 | | |
| | 1.85 | -5.39 | -2.68 | -2.87 | 2.36 | -2.21 | -1.15 | 0.77 | 1.40 | -4.85 | -0.63 | 4.86 | -5.39 | 9.61 | -2.64 | -4.93 | 2.76 | 0.48 | -1.09 | -0.34 | | | |
| 5-ый квинтиль (наибольший оборот) | 62.27 | 63.98 | 62.62 | 62.52 | 57.65 | 58.44 | 55.87 | 56.68 | 58.18 | 55.79 | 59.78 | 60.70 | 58.18 | 58.28 | 62.36 | 61.28 | 57.81 | 59.50 | 61.60 | 58.28 | 56.97 | | |
| | 1.72 | -1.36 | -0.11 | -4.86 | 0.79 | -2.57 | 0.81 | 1.49 | -2.39 | 3.99 | 0.92 | -2.52 | 0.10 | 4.08 | -1.08 | -3.47 | 1.69 | 2.10 | -3.32 | -1.30 | | | |

Базы: см. профиль опрошенных предприятий, стр. 79

Индексы оценки конкуренции в представленной отрасли

Оценка в зависимости от происхождения капитала предприятия

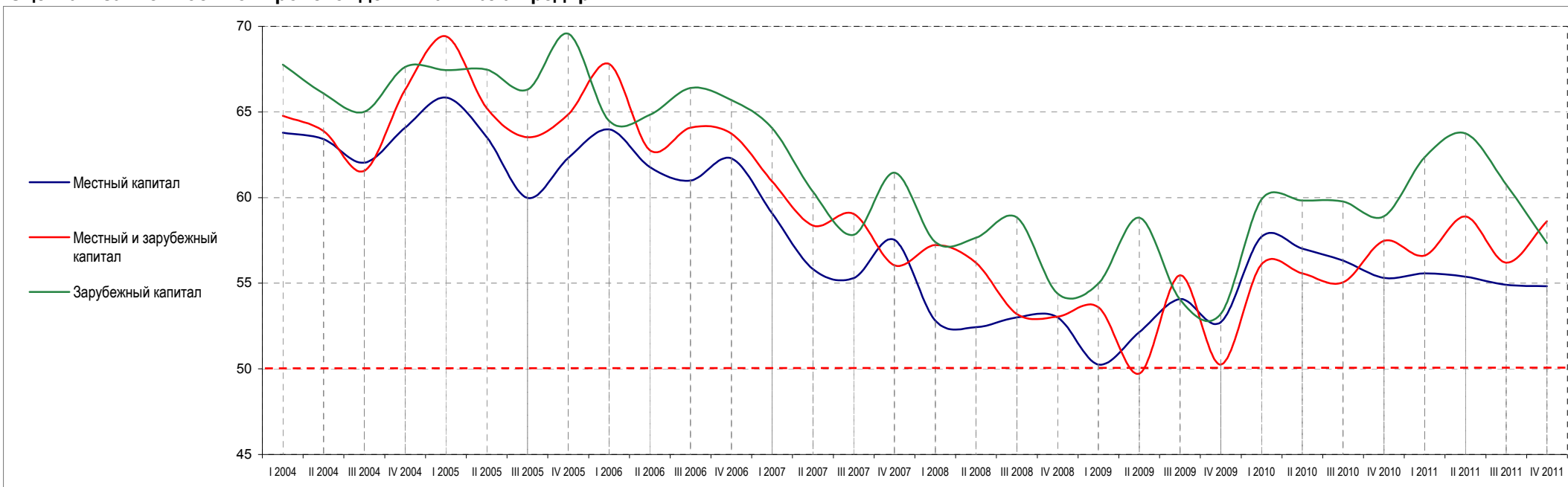

| | I 2004 | II 2004 | III 2004 | IV 2004 | I 2005 | II 2005 | III 2005 | IV 2005 | I 2006 | II 2006 | III 2006 | IV 2006 | I 2007 | II 2007 | III 2007 | IV 2007 | I 2008 | II 2008 | III 2008 | IV 2008 | I 2009 | II 2009 | III 2009 | IV 2009 | I 2010 | II 2010 | III 2010 | IV 2010 | I 2011 | II 2011 | III 2011 | IV 2011 |
|-------------------------------------|--------|---------|----------|---------|--------|---------|----------|---------|--------|---------|----------|---------|--------|---------|----------|---------|--------|---------|----------|---------|--------|---------|----------|---------|--------|---------|----------|---------|--------|---------|----------|---------|
| Местный капитал | 63.78 | 63.41 | 62.03 | 64.08 | 65.84 | 63.52 | 59.98 | 62.32 | 63.99 | 61.78 | 61.00 | 62.29 | 59.08 | 55.83 | 55.30 | 57.53 | 52.81 | 52.44 | 53.01 | 53.01 | 50.26 | 52.14 | 54.08 | 52.73 | 57.72 | 56.32 | 55.31 | 55.57 | 55.38 | 54.91 | 54.83 | |
| | -0.37 | -1.38 | 2.05 | 1.76 | -2.32 | -3.54 | 2.33 | 1.67 | -2.21 | -0.78 | 1.29 | -3.22 | -3.25 | -0.53 | 2.23 | -4.72 | -0.37 | 0.57 | 0.00 | -2.75 | 1.89 | 1.93 | -1.35 | 4.99 | -1.39 | -1.01 | 0.26 | -0.19 | -0.47 | -0.07 | | |
| Местный и зарубежный капитал | 64.77 | 63.89 | 61.56 | 66.28 | 69.42 | 65.22 | 63.52 | 64.85 | 67.80 | 62.78 | 64.08 | 63.73 | 60.94 | 58.36 | 59.05 | 56.04 | 57.23 | 56.18 | 53.20 | 53.04 | 53.60 | 49.72 | 55.47 | 50.26 | 56.10 | 55.05 | 57.48 | 56.62 | 58.90 | 56.20 | 58.62 | |
| | -0.89 | -2.33 | 4.72 | 3.14 | -4.19 | -1.70 | 1.33 | 2.95 | -5.02 | 1.30 | -0.35 | -2.79 | -2.57 | 0.68 | -3.00 | 1.19 | -1.05 | -2.98 | -0.16 | 0.55 | -3.87 | 5.74 | -5.21 | 5.84 | -1.05 | 2.43 | -0.85 | 2.27 | -2.69 | 2.42 | | |
| Зарубежный капитал | 67.76 | 66.08 | 65.01 | 67.63 | 67.45 | 67.47 | 66.31 | 69.57 | 64.48 | 64.84 | 66.40 | 65.70 | 64.06 | 60.34 | 57.82 | 61.46 | 57.39 | 57.66 | 58.84 | 54.39 | 54.98 | 58.82 | 54.05 | 53.21 | 59.89 | 59.77 | 58.92 | 62.36 | 63.75 | 60.76 | 57.34 | |
| | -1.69 | -1.07 | 2.62 | -0.18 | 0.02 | -1.16 | 3.26 | -5.09 | 0.36 | 1.56 | -0.70 | -1.64 | -3.71 | -2.52 | 3.64 | -4.06 | 0.27 | 1.18 | -4.45 | 0.59 | 3.84 | -4.78 | -0.83 | 6.68 | -0.12 | -0.86 | 3.45 | 1.39 | -2.99 | -3.42 | | |

Базы: см. профиль опрошенных предприятий, стр. 79

Индексы оценки конкуренции в представленной отрасли

Оценка в разных регионах страны

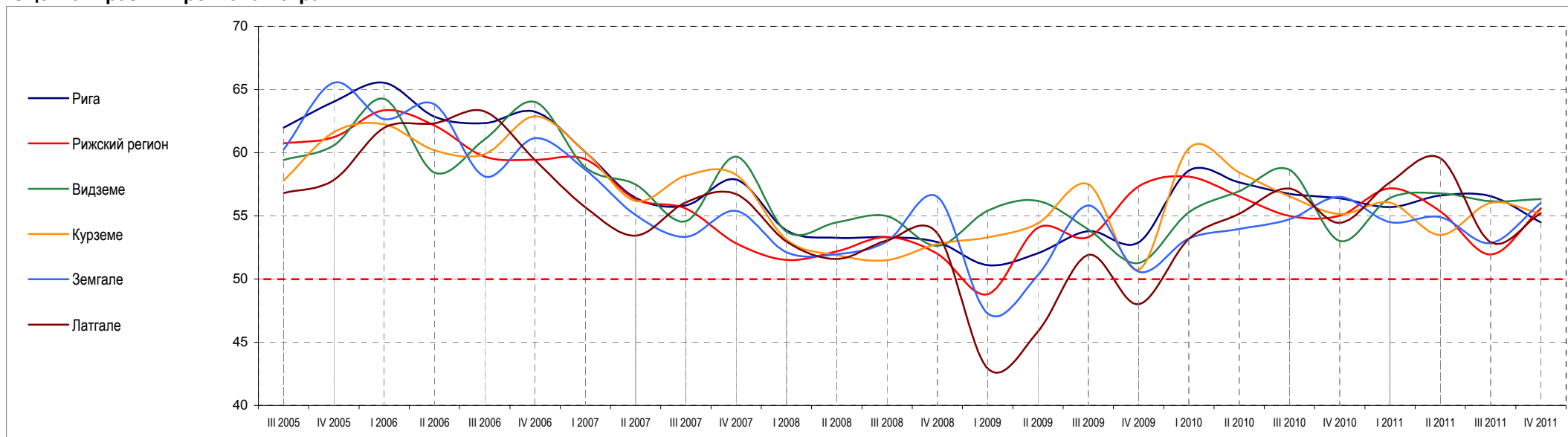

| | III 2005 | IV 2005 | I 2006 | II 2006 | III 2006 | IV 2006 | I 2007 | II 2007 | III 2007 | IV 2007 | I 2008 | II 2008 | III 2008 | IV 2008 | I 2009 | II 2009 | III 2009 | IV 2009 | I 2010 | II 2010 | III 2010 | IV 2010 | I 2011 | II 2011 | III 2011 | IV 2011 | |
|-----------------------|----------|---------|--------|---------|----------|---------|--------|---------|----------|---------|--------|---------|----------|---------|--------|---------|----------|---------|--------|---------|----------|---------|--------|---------|----------|---------|--|
| Рига | 61.98 | 64.03 | 65.53 | 62.84 | 62.34 | 63.25 | 60.03 | 56.43 | 55.82 | 57.88 | 53.84 | 53.27 | 53.32 | 52.92 | 51.09 | 52.03 | 53.79 | 52.90 | 58.56 | 56.74 | 56.39 | 55.69 | 56.61 | 56.55 | 54.48 | | |
| | | 2.05 | 1.50 | -2.69 | -0.50 | 0.91 | -3.22 | -3.61 | -0.61 | 2.06 | -4.04 | -0.57 | 0.05 | -0.39 | -1.84 | 0.94 | 1.76 | -0.89 | 5.66 | -1.82 | -0.35 | -0.70 | 0.93 | -0.06 | -2.07 | | |
| Рижский регион | 60.73 | 61.22 | 63.34 | 62.15 | 59.68 | 59.43 | 59.46 | 56.32 | 55.57 | 52.82 | 51.50 | 52.19 | 53.32 | 52.00 | 48.79 | 54.06 | 53.31 | 57.33 | 58.10 | 54.99 | 55.00 | 57.17 | 55.36 | 51.95 | 55.59 | | |
| | | 0.49 | 2.12 | -1.20 | -2.46 | -0.25 | 0.03 | -3.15 | -0.74 | -2.76 | -1.32 | 0.69 | 1.12 | -1.31 | -3.21 | 5.27 | -0.74 | 4.01 | 0.77 | -3.11 | 0.01 | 2.17 | -1.82 | -3.41 | 3.64 | | |
| Видземе | 59.42 | 60.58 | 64.25 | 58.41 | 61.06 | 64.00 | 58.84 | 57.48 | 54.57 | 59.68 | 53.74 | 54.48 | 54.98 | 52.62 | 55.40 | 56.17 | 53.91 | 51.27 | 55.28 | 58.64 | 53.02 | 56.41 | 56.78 | 56.16 | 56.33 | | |
| | | 1.17 | 3.67 | -5.84 | 2.65 | 2.94 | -5.16 | -1.36 | -2.90 | 5.11 | -5.94 | 0.74 | 0.50 | -2.36 | 2.78 | 0.78 | -2.26 | -2.64 | 4.01 | 3.36 | -5.63 | 3.39 | 0.37 | -0.62 | 0.17 | | |
| Курземе | 57.78 | 61.62 | 62.25 | 60.18 | 59.89 | 62.88 | 60.03 | 56.18 | 58.17 | 58.24 | 53.11 | 51.88 | 51.49 | 52.78 | 53.30 | 54.40 | 57.49 | 50.74 | 60.35 | 56.53 | 55.14 | 56.05 | 53.48 | 56.03 | 55.17 | | |
| | | 3.84 | 0.63 | -2.06 | -0.29 | 2.99 | -2.85 | -3.86 | 1.99 | 0.07 | -5.13 | -1.23 | -0.39 | 1.28 | 0.52 | 1.10 | 3.09 | -6.75 | 9.61 | -3.81 | -1.39 | 0.90 | -2.56 | 2.54 | -0.86 | | |
| Земгале | 60.25 | 65.54 | 62.66 | 63.82 | 58.11 | 61.15 | 58.64 | 55.07 | 53.34 | 55.38 | 52.12 | 51.96 | 52.98 | 56.49 | 47.26 | 50.30 | 55.82 | 50.58 | 53.20 | 54.73 | 56.50 | 54.50 | 54.89 | 52.84 | 56.02 | | |
| | | 5.29 | -2.88 | 1.16 | -5.70 | 3.04 | -2.52 | -3.57 | -1.73 | 2.05 | -3.27 | -0.15 | 1.02 | 3.51 | -9.23 | 3.04 | 5.51 | -5.23 | 2.61 | 1.53 | 1.77 | -1.99 | 0.39 | -2.05 | 3.18 | | |
| Латгале | 56.81 | 57.83 | 61.96 | 62.31 | 63.25 | 59.41 | 55.66 | 53.43 | 56.07 | 56.73 | 52.96 | 51.58 | 53.05 | 53.59 | 42.92 | 45.83 | 51.90 | 48.01 | 53.17 | 57.15 | 54.45 | 57.64 | 59.55 | 52.91 | 55.21 | | |
| | | 1.02 | 4.13 | 0.36 | 0.94 | -3.85 | -3.75 | -2.23 | 2.63 | 0.66 | -3.77 | -1.39 | 1.47 | 0.54 | -10.67 | 2.91 | 6.07 | -3.89 | 5.16 | 3.98 | -2.70 | 3.20 | 1.91 | -6.64 | 2.30 | | |

Базы: см. профиль опрошенных предприятий, стр. 79

Индексы оценки конкуренции в представленной отрасли

Оценка в зависимости от типа населённого пункта

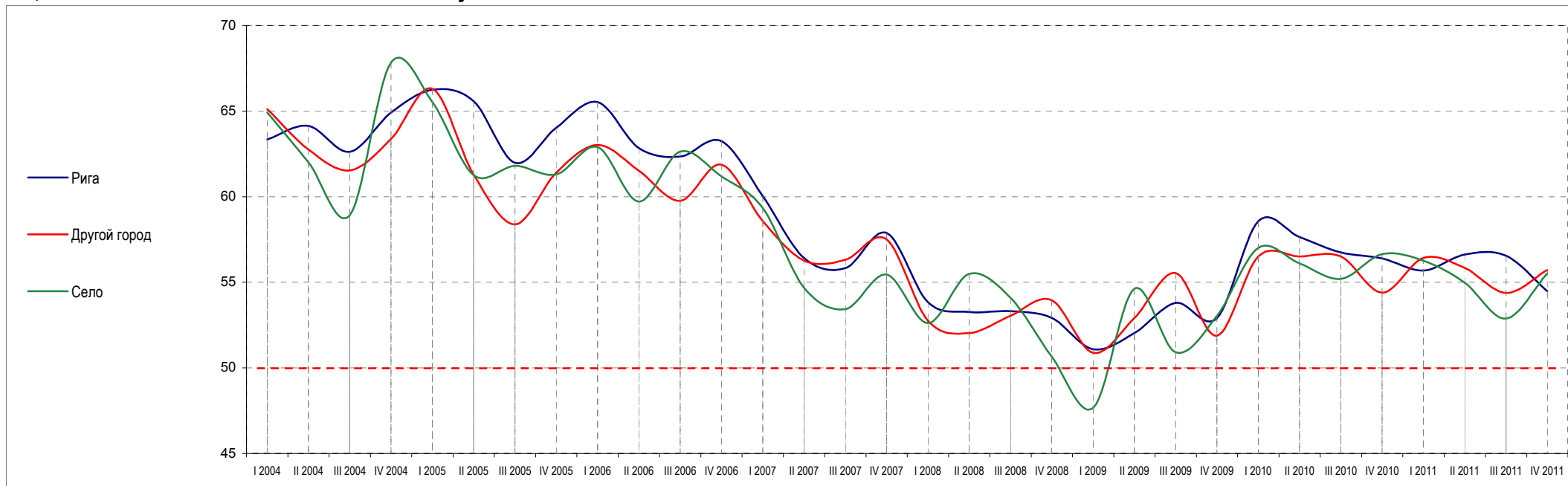

| | I 2004 | II 2004 | III 2004 | IV 2004 | I 2005 | II 2005 | III 2005 | IV 2005 | I 2006 | II 2006 | III 2006 | IV 2006 | I 2007 | II 2007 | III 2007 | IV 2007 | I 2008 | II 2008 | III 2008 | IV 2008 | I 2009 | II 2009 | III 2009 | IV 2009 | I 2010 | II 2010 | III 2010 | IV 2010 | I 2011 | II 2011 | III 2011 | IV 2011 |
|---------------------|--------|---------|----------|---------|--------|---------|----------|---------|--------|---------|----------|---------|--------|---------|----------|---------|--------|---------|----------|---------|--------|---------|----------|---------|--------|---------|----------|---------|--------|---------|----------|---------|
| Рига | 63.34 | 64.13 | 62.62 | 64.91 | 66.25 | 65.58 | 61.98 | 64.03 | 65.53 | 62.84 | 62.34 | 63.25 | 60.03 | 56.43 | 55.82 | 57.88 | 53.84 | 53.27 | 53.32 | 52.92 | 51.09 | 52.03 | 53.79 | 52.90 | 58.56 | 56.74 | 56.39 | 55.69 | 56.61 | 56.55 | 54.48 | |
| | 0.79 | -1.51 | 2.29 | 1.34 | -0.67 | -3.61 | 2.05 | 1.50 | -2.69 | -0.50 | 0.91 | -3.22 | -3.61 | -0.61 | 2.06 | -4.04 | -0.57 | 0.05 | -0.39 | -1.84 | 0.94 | 1.76 | -0.89 | 5.66 | -1.82 | -0.35 | -0.70 | 0.93 | -0.06 | -2.07 | | |
| Другой город | 65.12 | 62.77 | 61.54 | 63.37 | 66.31 | 61.30 | 58.39 | 61.40 | 63.03 | 61.52 | 59.76 | 61.87 | 58.57 | 56.26 | 56.31 | 57.51 | 52.75 | 52.03 | 53.05 | 53.96 | 50.88 | 52.91 | 55.53 | 51.88 | 56.51 | 56.51 | 54.39 | 56.43 | 55.84 | 54.38 | 55.72 | |
| | -2.36 | -1.22 | 1.82 | 2.94 | -5.01 | -2.91 | 3.01 | 1.63 | -1.51 | -1.76 | 2.12 | -3.30 | -2.31 | 0.05 | 1.20 | -4.76 | -0.72 | 1.02 | 0.91 | -3.07 | 2.02 | 2.62 | -3.65 | 4.63 | 0.00 | -2.12 | 2.03 | -0.58 | -1.47 | 1.34 | | |
| Село | 64.93 | 62.01 | 58.92 | 67.83 | 65.52 | 61.26 | 61.81 | 61.30 | 62.90 | 59.72 | 62.64 | 61.19 | 59.35 | 54.69 | 53.44 | 55.45 | 52.62 | 55.49 | 54.08 | 50.66 | 47.67 | 54.62 | 50.91 | 53.03 | 57.00 | 55.21 | 56.64 | 56.25 | 54.98 | 52.87 | 55.51 | |
| | -2.92 | -3.09 | 8.91 | -2.31 | -4.26 | 0.55 | -0.50 | 1.60 | -3.18 | 2.92 | -1.45 | -1.84 | -4.66 | -1.24 | 2.01 | -2.83 | 2.87 | -1.41 | -3.42 | -2.99 | 6.94 | -3.71 | 2.12 | 3.97 | -1.80 | 1.44 | -0.39 | -1.27 | -2.10 | 2.64 | | |

Базы: см. профиль опрошенных предприятий, стр. 79

4. Индексы оценки оборота предприятия

Общая оценка

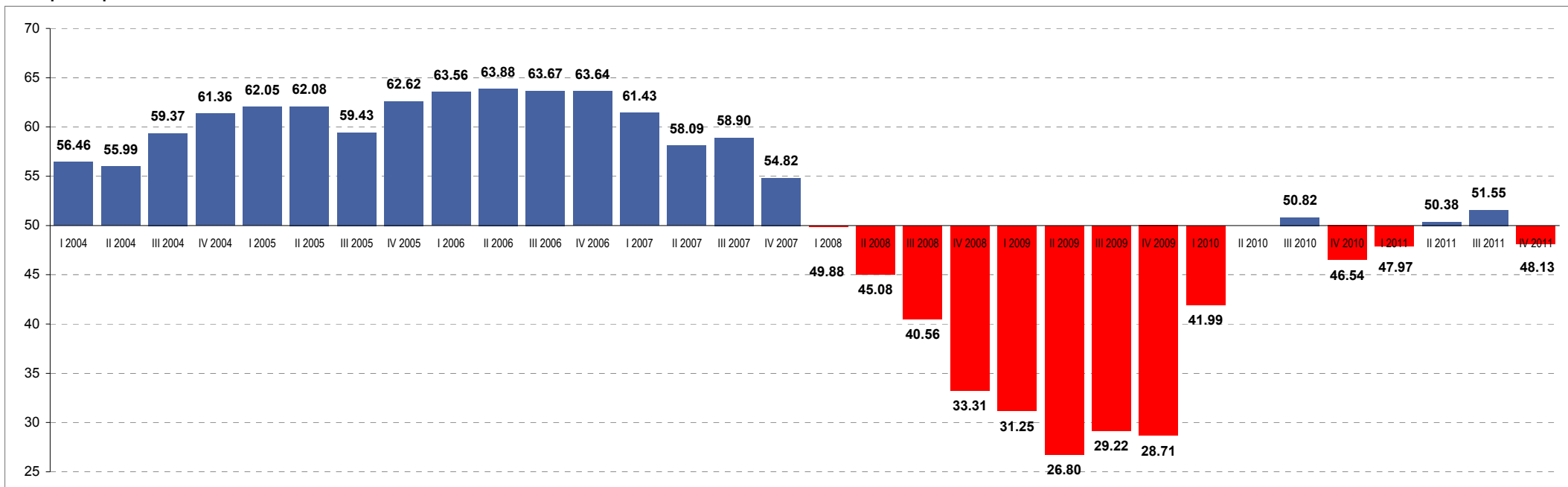

| | I 2004 | II 2004 | III 2004 | IV 2004 | I 2005 | II 2005 | III 2005 | IV 2005 | I 2006 | II 2006 | III 2006 | IV 2006 | I 2007 | II 2007 | III 2007 | IV 2007 | I 2008 | II 2008 | III 2008 | IV 2008 | I 2009 | II 2009 | III 2009 | IV 2009 | I 2010 | II 2010 | III 2010 | IV 2010 | I 2011 | II 2011 | III 2011 | IV 2011 |
|------------------------|--------|---------|----------|---------|--------|---------|----------|---------|--------|---------|----------|---------|--------|---------|----------|---------|--------|---------|----------|---------|--------|---------|----------|---------|--------|---------|----------|---------|--------|---------|----------|---------|
| Все респонденты | 56.46* | 55.99 | 59.37 | 61.36 | 62.05 | 62.08 | 59.43 | 62.62 | 63.56 | 63.88 | 63.67 | 63.64 | 61.43 | 58.09 | 58.90 | 54.82 | 49.88 | 45.08 | 40.56 | 33.31 | 31.25 | 26.80 | 29.22 | 28.71 | 41.99 | 50.82 | 50.82 | 46.54 | 47.97 | 50.38 | 51.55 | 48.13 |
| | | -0.47** | 3.37 | 2.00 | 0.69 | 0.03 | -2.65 | 3.19 | 0.94 | 0.33 | -0.22 | -0.03 | -2.21 | -3.33 | 0.81 | -4.08 | -4.95 | -4.80 | -4.51 | -7.26 | -2.06 | -4.45 | 2.42 | -0.51 | 13.29 | 8.83 | -4.28 | 1.43 | 2.42 | 1.17 | -3.43 | |

* - значение индекса в соответствующем квартале

** - колебания индекса, сравнивая два квартала

База: все респонденты, n=750

Индексы оценки оборота предприятия

Оценка в разных отраслях предпринимательской деятельности

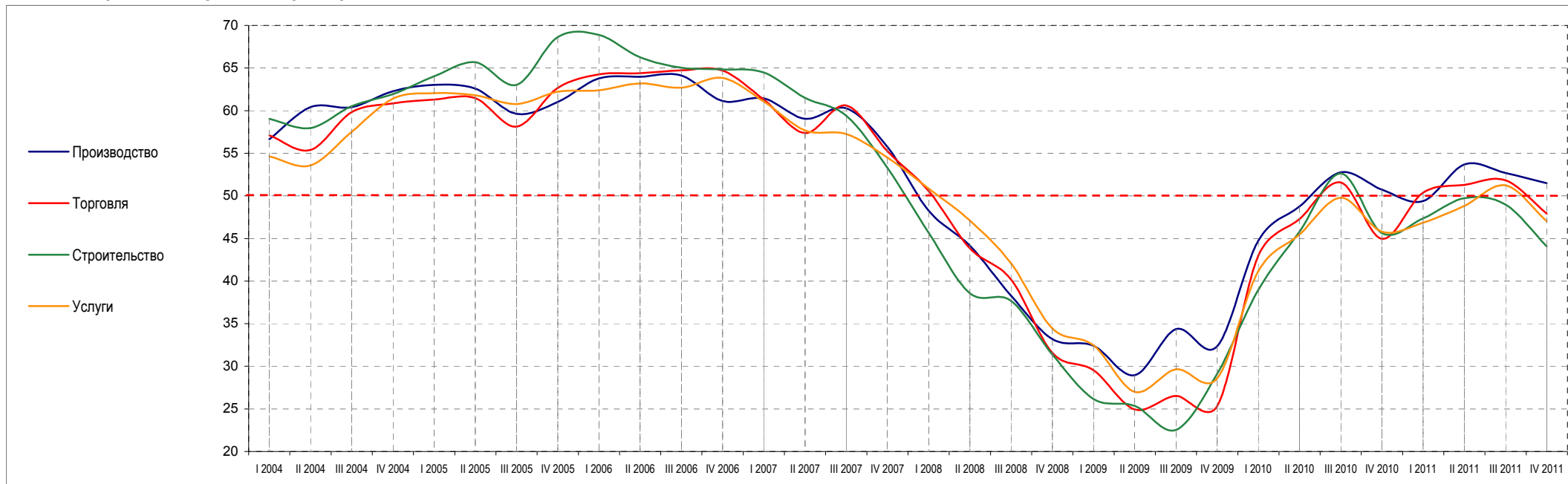

| | I 2004 | II 2004 | III 2004 | IV 2004 | I 2005 | II 2005 | III 2005 | IV 2005 | I 2006 | II 2006 | III 2006 | IV 2006 | I 2007 | II 2007 | III 2007 | IV 2007 | I 2008 | II 2008 | III 2008 | IV 2008 | I 2009 | II 2009 | III 2009 | IV 2009 | I 2010 | II 2010 | III 2010 | IV 2010 | I 2011 | II 2011 | III 2011 | IV 2011 |
|----------------------|--------|---------|----------|---------|--------|---------|----------|---------|--------|---------|----------|---------|--------|---------|----------|---------|--------|---------|----------|---------|--------|---------|----------|---------|--------|---------|----------|---------|--------|---------|----------|---------|
| Производство | 56.64 | 60.40 | 60.41 | 62.27 | 63.02 | 62.57 | 59.61 | 61.02 | 63.79 | 63.97 | 64.11 | 61.12 | 61.44 | 59.05 | 60.28 | 55.75 | 48.25 | 44.16 | 38.29 | 33.20 | 32.41 | 28.94 | 34.36 | 32.35 | 44.74 | 52.77 | 50.74 | 49.40 | 53.68 | 52.68 | 51.49 | |
| | | 3.77 | 0.01 | 1.86 | 0.76 | -0.46 | -2.95 | 1.40 | 2.77 | 0.19 | 0.14 | -2.99 | 0.32 | -2.39 | 1.23 | -4.52 | -7.50 | -4.09 | -5.86 | -5.09 | -0.79 | -3.47 | 5.42 | -2.02 | 12.40 | 8.02 | -2.03 | -1.34 | 4.27 | -0.99 | -1.19 | |
| Торговля | 57.09 | 55.38 | 59.83 | 60.86 | 61.30 | 61.48 | 58.12 | 62.66 | 64.25 | 64.40 | 64.74 | 64.70 | 61.30 | 57.37 | 60.62 | 55.26 | 50.58 | 43.83 | 40.20 | 31.56 | 29.53 | 24.94 | 26.52 | 25.34 | 42.98 | 51.56 | 44.97 | 50.37 | 51.28 | 51.82 | 47.92 | |
| | | -1.72 | 4.45 | 1.03 | 0.44 | 0.18 | -3.36 | 4.54 | 1.59 | 0.15 | 0.34 | -0.04 | -3.40 | -3.93 | 3.25 | -5.36 | -4.68 | -6.74 | -3.63 | -8.63 | -2.03 | -4.59 | 1.58 | -1.18 | 17.64 | 8.58 | -6.59 | 5.40 | 0.91 | 0.54 | -3.90 | |
| Строительство | 59.05 | 57.95 | 60.53 | 61.93 | 64.03 | 65.67 | 63.02 | 68.64 | 68.87 | 66.26 | 65.03 | 64.84 | 64.48 | 61.51 | 59.41 | 53.30 | 45.66 | 38.57 | 37.69 | 31.38 | 26.16 | 25.35 | 22.54 | 29.13 | 38.96 | 52.63 | 45.62 | 47.36 | 49.72 | 48.97 | 44.06 | |
| | | -1.09 | 2.58 | 1.40 | 2.10 | 1.64 | -2.65 | 5.62 | 0.23 | -2.61 | -1.23 | -0.18 | -0.36 | -2.98 | -2.10 | -6.11 | -7.64 | -7.09 | -0.88 | -6.30 | -5.22 | -0.81 | -2.80 | 6.59 | 9.83 | 13.67 | -7.01 | 1.74 | 2.37 | -0.76 | -4.91 | |
| Услуги | 54.63 | 53.58 | 57.52 | 61.42 | 62.06 | 61.80 | 60.77 | 62.21 | 62.39 | 63.21 | 62.70 | 63.85 | 61.07 | 57.68 | 57.26 | 54.49 | 50.84 | 47.12 | 42.08 | 34.45 | 32.46 | 27.01 | 29.64 | 28.58 | 41.16 | 49.78 | 45.79 | 46.85 | 48.84 | 51.24 | 47.01 | |
| | | -1.05 | 3.94 | 3.90 | 0.64 | -0.26 | -1.03 | 1.44 | 0.17 | 0.82 | -0.51 | 1.15 | -2.78 | -3.39 | -0.42 | -2.77 | -3.65 | -3.72 | -5.04 | -7.63 | -1.99 | -5.45 | 2.63 | -1.05 | 12.57 | 8.62 | -3.99 | 1.06 | 1.99 | 2.40 | -4.23 | |

Базы: см. профиль опрошенных предприятий, стр. 79

Индексы оценки оборота предприятия

Оценка в зависимости от числа работников на предприятии

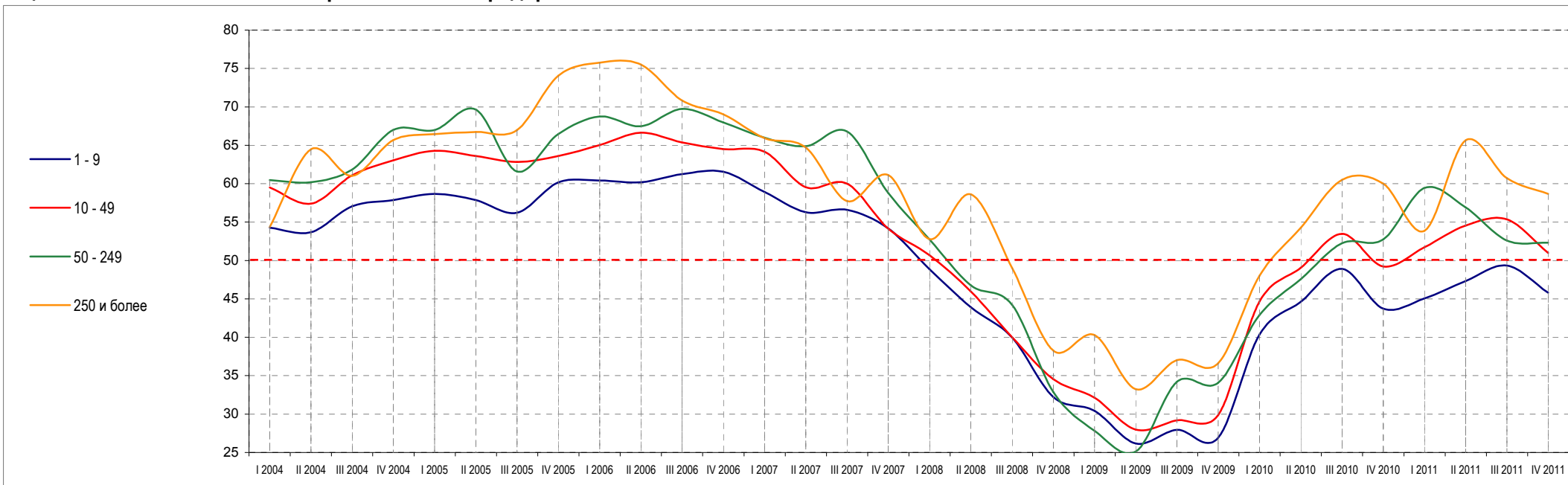

| | I 2004 | II 2004 | III 2004 | IV 2004 | I 2005 | II 2005 | III 2005 | IV 2005 | I 2006 | II 2006 | III 2006 | IV 2006 | I 2007 | II 2007 | III 2007 | IV 2007 | I 2008 | II 2008 | III 2008 | IV 2008 | I 2009 | II 2009 | III 2009 | IV 2009 | I 2010 | II 2010 | III 2010 | IV 2010 | I 2011 | II 2011 | III 2011 | IV 2011 |
|-------------------------------|--------|---------|----------|---------|--------|---------|----------|---------|--------|---------|----------|---------|--------|---------|----------|---------|--------|---------|----------|---------|--------|---------|----------|---------|--------|---------|----------|---------|--------|---------|----------|---------|
| 1 - 9 работников | 54.28 | 53.67 | 57.07 | 57.85 | 58.67 | 57.86 | 56.21 | 60.16 | 60.42 | 60.19 | 61.25 | 61.54 | 58.93 | 56.28 | 56.58 | 54.17 | 48.84 | 43.92 | 39.96 | 32.21 | 30.42 | 26.18 | 27.93 | 26.91 | 40.37 | 48.91 | 43.72 | 45.05 | 47.31 | 49.35 | 45.81 | |
| | -0.61 | 3.40 | 0.78 | 0.82 | -0.81 | -1.65 | 3.95 | 0.26 | -0.22 | 1.05 | 0.30 | -2.62 | -2.65 | 0.31 | -2.42 | -5.32 | -4.92 | -3.96 | -7.75 | -1.79 | -4.24 | 1.76 | -1.02 | 13.46 | 8.54 | -5.19 | 1.32 | 2.26 | 2.04 | -3.53 | | |
| 10 - 49 работников | 59.51 | 57.38 | 61.10 | 63.05 | 64.29 | 63.61 | 62.83 | 63.61 | 65.03 | 66.64 | 65.37 | 64.51 | 64.17 | 59.55 | 59.99 | 54.15 | 50.66 | 45.95 | 40.02 | 34.56 | 32.12 | 27.98 | 29.18 | 29.85 | 44.69 | 53.45 | 49.21 | 51.73 | 54.56 | 55.35 | 50.97 | |
| | -2.12 | 3.71 | 1.95 | 1.25 | -0.68 | -0.78 | 0.78 | 1.42 | 1.61 | -1.27 | -0.86 | -0.34 | -4.62 | 0.44 | -5.84 | -3.49 | -4.71 | -5.93 | -5.46 | -2.44 | -4.14 | 1.20 | 0.68 | 14.84 | 8.76 | -4.24 | 2.52 | 2.82 | 0.80 | -4.38 | | |
| 50 - 249 работников | 60.47 | 60.20 | 61.83 | 67.00 | 66.98 | 69.63 | 61.57 | 66.46 | 68.76 | 67.47 | 69.73 | 67.96 | 65.97 | 64.87 | 66.79 | 58.80 | 52.73 | 46.78 | 44.21 | 32.87 | 27.81 | 25.12 | 34.21 | 34.09 | 42.91 | 52.24 | 52.73 | 59.44 | 56.89 | 52.59 | 52.30 | |
| | -0.27 | 1.63 | 5.17 | -0.02 | 2.66 | -8.06 | 4.89 | 2.30 | -1.29 | 2.25 | -1.77 | -1.98 | -1.11 | 1.93 | -7.99 | -6.07 | -5.95 | -2.57 | -11.34 | -5.07 | -2.69 | 9.09 | -0.12 | 8.82 | 9.33 | 0.49 | 6.71 | -2.56 | -4.30 | -0.28 | | |
| 250 и более работников | 54.36 | 64.47 | 61.03 | 65.68 | 66.45 | 66.73 | 66.96 | 74.04 | 75.74 | 75.50 | 70.83 | 69.02 | 65.92 | 64.71 | 57.73 | 61.11 | 52.78 | 58.59 | 49.04 | 38.28 | 40.30 | 33.24 | 37.02 | 36.64 | 48.05 | 60.50 | 60.00 | 53.85 | 65.63 | 60.71 | 58.68 | |
| | 10.11 | -3.44 | 4.65 | 0.77 | 0.28 | 0.23 | 7.07 | 1.70 | -0.24 | -4.67 | -1.81 | -3.10 | -1.22 | -6.97 | 3.38 | -8.33 | 5.82 | -9.56 | -10.76 | 2.02 | -7.06 | 3.78 | -0.38 | 11.41 | 12.45 | -0.50 | -6.15 | 11.78 | -4.92 | -2.03 | | |

Базы: см. профиль опрошенных предприятий, стр. 79

Индексы оценки оборота предприятия

Оценка в зависимости от годового оборота предприятия

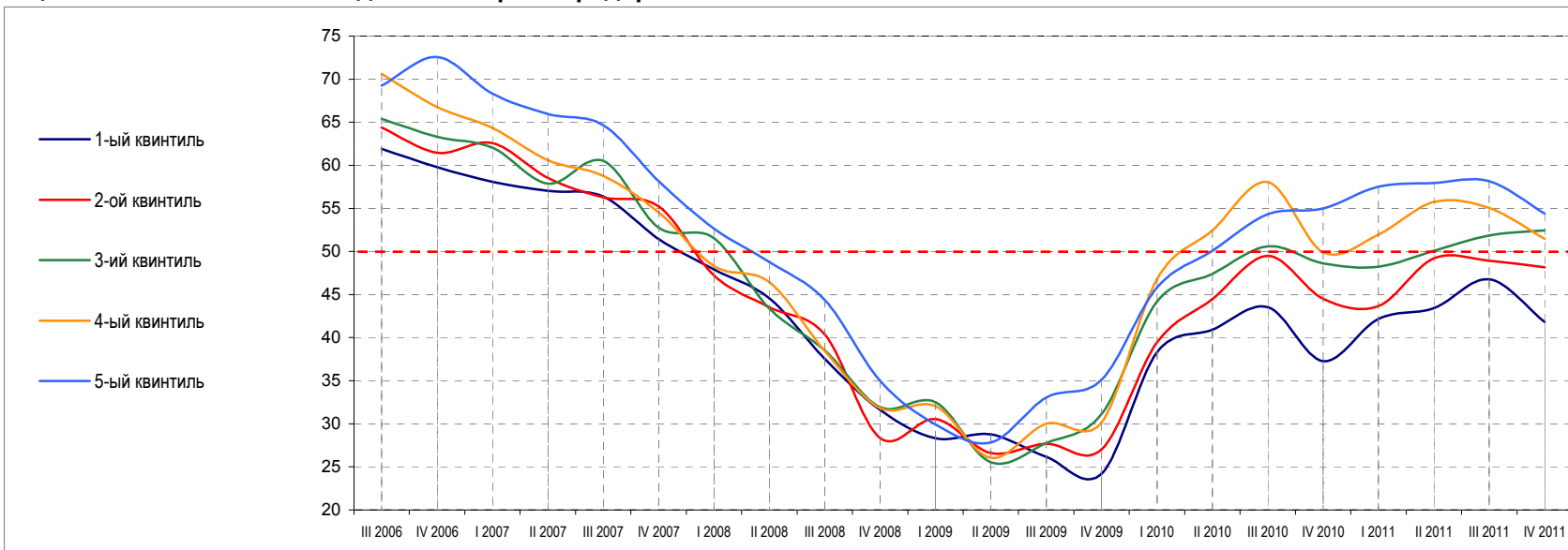

| | III 2006 | IV 2006 | I 2007 | II 2007 | III 2007 | IV 2007 | I 2008 | II 2008 | III 2008 | IV 2008 | I 2009 | II 2009 | III 2009 | IV 2009 | I 2010 | II 2010 | III 2010 | IV 2010 | I 2011 | II 2011 | III 2011 | IV 2011 | |
|---|----------|---------|--------|---------|----------|---------|--------|---------|----------|---------|--------|---------|----------|---------|--------|---------|----------|---------|--------|---------|----------|---------|--|
| 1-ый квинтиль (наименьший оборот) | 61.91 | 59.80 | 58.08 | 57.04 | 56.38 | 51.43 | 47.92 | 44.58 | 37.53 | 31.61 | 28.32 | 28.76 | 26.17 | 24.23 | 38.33 | 43.54 | 37.25 | 42.16 | 43.44 | 46.77 | 41.81 | | |
| | -2.11 | -1.72 | -1.04 | -0.65 | -4.95 | -3.52 | -3.34 | -7.05 | -5.92 | -3.30 | 0.44 | -2.59 | -1.94 | 14.10 | 5.21 | -6.28 | 4.91 | 1.28 | 3.34 | -4.97 | | | |
| 2-ой квинтиль | 64.39 | 61.44 | 62.59 | 58.55 | 56.28 | 55.24 | 47.24 | 43.55 | 40.38 | 28.36 | 30.55 | 26.60 | 27.71 | 27.04 | 39.46 | 49.49 | 44.52 | 43.67 | 49.20 | 48.94 | 48.15 | | |
| | -2.95 | 1.14 | -4.04 | -2.27 | -1.04 | -8.00 | -3.69 | -3.17 | -12.02 | 2.19 | -3.95 | 1.11 | -0.67 | 12.42 | 10.03 | -4.97 | -0.85 | 5.53 | -0.27 | -0.79 | | | |
| 3-ий квинтиль | 65.38 | 63.30 | 62.05 | 57.87 | 60.51 | 52.76 | 51.53 | 43.39 | 38.51 | 31.96 | 32.49 | 25.55 | 27.76 | 31.14 | 44.20 | 50.60 | 48.60 | 48.22 | 50.07 | 51.85 | 52.43 | | |
| | -2.09 | -1.25 | -4.18 | 2.64 | -7.75 | -1.23 | -8.13 | -4.88 | -6.56 | 0.53 | -6.94 | 2.22 | 3.37 | 13.06 | 6.39 | -2.00 | -0.38 | 1.85 | 1.77 | 0.59 | | | |
| 4-ый квинтиль | 70.63 | 66.74 | 64.36 | 60.58 | 58.78 | 54.54 | 48.31 | 46.47 | 38.46 | 31.85 | 32.04 | 26.07 | 30.01 | 30.18 | 46.82 | 58.05 | 49.90 | 51.95 | 55.73 | 55.04 | 51.45 | | |
| | -3.89 | -2.38 | -3.78 | -1.80 | -4.24 | -6.23 | -1.84 | -8.01 | -6.61 | 0.19 | -5.97 | 3.94 | 0.16 | 16.64 | 11.23 | -8.15 | 2.05 | 3.78 | -0.69 | -3.58 | | | |
| 5-ый квинтиль (наибольший оборот) | 69.27 | 72.56 | 68.33 | 65.95 | 64.67 | 58.14 | 52.65 | 48.79 | 44.38 | 34.99 | 29.92 | 27.83 | 33.04 | 35.10 | 45.82 | 54.32 | 54.98 | 57.53 | 57.94 | 58.14 | 54.39 | | |
| | 3.29 | -4.23 | -2.39 | -1.28 | -6.53 | -5.49 | -3.86 | -4.41 | -9.39 | -5.07 | -2.09 | 5.21 | 2.05 | 10.73 | 8.50 | 0.66 | 2.54 | 0.42 | 0.20 | -3.75 | | | |

Базы: см. профиль опрошенных предприятий, стр. 79

Индексы оценки оборота предприятия

Оценка в зависимости от происхождения капитала предприятия

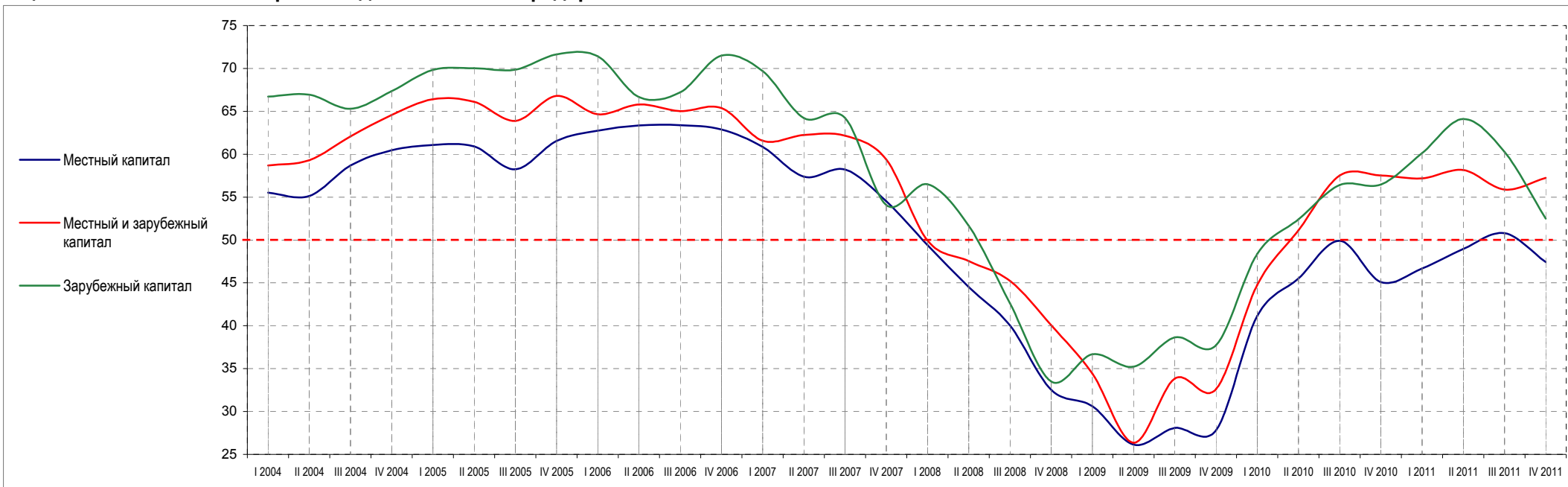

| | I 2004 | II 2004 | III 2004 | IV 2004 | I 2005 | II 2005 | III 2005 | IV 2005 | I 2006 | II 2006 | III 2006 | IV 2006 | I 2007 | II 2007 | III 2007 | IV 2007 | I 2008 | II 2008 | III 2008 | IV 2008 | I 2009 | II 2009 | III 2009 | IV 2009 | I 2010 | II 2010 | III 2010 | IV 2010 | I 2011 | II 2011 | III 2011 | IV 2011 |
|-------------------------------------|--------|---------|----------|---------|--------|---------|----------|---------|--------|---------|----------|---------|--------|---------|----------|---------|--------|---------|----------|---------|--------|---------|----------|---------|--------|---------|----------|---------|--------|---------|----------|---------|
| Местный капитал | 55.51 | 55.13 | 58.68 | 60.47 | 61.07 | 60.91 | 58.24 | 61.56 | 62.75 | 63.37 | 63.40 | 62.89 | 60.85 | 57.39 | 58.21 | 54.51 | 49.42 | 44.50 | 40.03 | 32.54 | 30.61 | 26.13 | 28.07 | 27.81 | 41.14 | 49.91 | 45.09 | 46.69 | 48.96 | 50.80 | 47.42 | |
| | -0.39 | 3.55 | 1.79 | 0.60 | -0.16 | -2.67 | 3.32 | 1.19 | 0.62 | 0.03 | -0.51 | -2.04 | -3.46 | 0.83 | -3.71 | -5.09 | -4.91 | -4.47 | -7.49 | -1.93 | -4.48 | 1.94 | -0.26 | 13.33 | 8.77 | -4.82 | 1.60 | 2.27 | 1.84 | -3.38 | | |
| Местный и зарубежный капитал | 58.69 | 59.31 | 62.06 | 64.58 | 66.41 | 66.12 | 63.89 | 66.79 | 64.67 | 65.79 | 65.01 | 65.38 | 61.56 | 62.23 | 62.16 | 59.38 | 49.93 | 47.55 | 45.24 | 40.06 | 34.41 | 26.36 | 33.82 | 32.61 | 44.75 | 57.51 | 57.51 | 57.18 | 58.16 | 55.87 | 57.23 | |
| | 0.62 | 2.75 | 2.51 | 1.83 | -0.29 | -2.23 | 2.90 | -2.12 | 1.12 | -0.78 | 0.37 | -3.82 | 0.67 | -0.07 | -2.78 | -9.45 | -2.38 | -2.31 | -5.17 | -5.65 | -8.05 | 7.46 | -1.22 | 12.14 | 12.76 | 0.00 | -0.32 | 0.98 | -2.30 | 1.37 | | |
| Зарубежный капитал | 66.73 | 66.93 | 65.29 | 67.35 | 69.82 | 70.03 | 69.85 | 71.64 | 71.43 | 66.66 | 67.20 | 71.50 | 69.68 | 64.22 | 64.23 | 54.08 | 56.50 | 51.64 | 42.62 | 33.51 | 36.69 | 35.22 | 38.63 | 37.74 | 48.37 | 56.42 | 56.47 | 60.12 | 64.11 | 60.26 | 52.50 | |
| | 0.20 | -1.64 | 2.06 | 2.47 | 0.21 | -0.18 | 1.78 | -0.21 | -4.76 | 0.54 | 4.30 | -1.82 | -5.46 | 0.00 | -10.15 | 2.42 | -4.85 | -9.02 | -9.12 | 3.18 | -1.47 | 3.41 | -0.90 | 10.64 | 8.04 | 0.06 | 3.65 | 3.99 | -3.85 | -7.76 | | |

Базы: см. профиль опрошенных предприятий, стр. 79

Индексы оценки оборота предприятия

Оценка в разных регионах страны

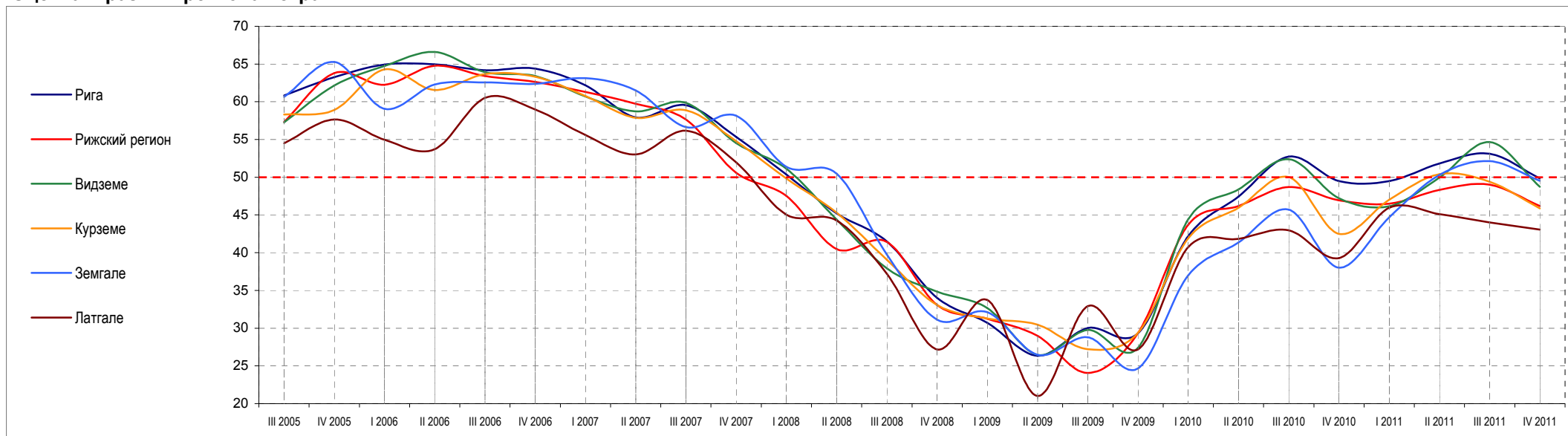

| | III 2005 | IV 2005 | I 2006 | II 2006 | III 2006 | IV 2006 | I 2007 | II 2007 | III 2007 | IV 2007 | I 2008 | II 2008 | III 2008 | IV 2008 | I 2009 | II 2009 | III 2009 | IV 2009 | I 2010 | II 2010 | III 2010 | IV 2010 | I 2011 | II 2011 | III 2011 | IV 2011 | | |
|-----------------------|----------|---------|--------|---------|----------|---------|--------|---------|----------|---------|--------|---------|----------|---------|--------|---------|----------|---------|--------|---------|----------|---------|--------|---------|----------|---------|--|--|
| Рига | 60.84 | 63.25 | 64.93 | 64.97 | 64.16 | 64.38 | 62.18 | 57.93 | 59.52 | 55.35 | 50.36 | 45.22 | 41.48 | 34.02 | 30.72 | 26.33 | 30.03 | 29.31 | 42.17 | 52.73 | 49.48 | 49.49 | 51.84 | 53.10 | 49.84 | | | |
| | | 2.42 | 1.68 | 0.04 | -0.82 | 0.22 | -2.20 | -4.25 | 1.60 | -4.18 | -4.99 | -5.14 | -3.74 | -7.46 | -3.30 | -4.38 | 3.70 | -0.72 | 12.85 | 10.57 | -3.25 | 0.00 | 2.35 | 1.27 | -3.26 | | | |
| Рижский регион | 57.32 | 63.79 | 62.25 | 64.77 | 63.41 | 62.62 | 61.30 | 59.72 | 57.66 | 50.60 | 47.54 | 40.47 | 41.42 | 33.07 | 31.23 | 28.99 | 24.05 | 29.36 | 43.70 | 48.69 | 46.95 | 46.50 | 48.31 | 49.02 | 46.18 | | | |
| | | 6.46 | -1.53 | 2.52 | -1.36 | -0.79 | -1.32 | -1.58 | -2.06 | -7.06 | -3.06 | -7.08 | 0.95 | -8.34 | -1.84 | -2.25 | -4.93 | 5.31 | 14.34 | 4.99 | -1.75 | -0.45 | 1.82 | 0.71 | -2.84 | | | |
| Видземе | 57.28 | 62.15 | 64.73 | 66.61 | 63.93 | 63.40 | 60.71 | 58.72 | 59.86 | 54.52 | 51.14 | 44.37 | 37.93 | 34.85 | 32.67 | 26.46 | 29.76 | 27.41 | 44.40 | 52.38 | 47.23 | 46.16 | 49.96 | 54.64 | 48.73 | | | |
| | | 4.87 | 2.58 | 1.88 | -2.69 | -0.52 | -2.69 | -1.99 | 1.14 | -5.34 | -3.38 | -6.77 | -6.44 | -3.09 | -2.17 | -6.21 | 3.30 | -2.35 | 17.00 | 7.98 | -5.15 | -1.07 | 3.80 | 4.69 | -5.91 | | | |
| Курземе | 58.31 | 58.91 | 64.28 | 61.57 | 63.67 | 63.32 | 60.76 | 57.86 | 58.88 | 54.79 | 49.84 | 45.30 | 39.07 | 33.08 | 31.28 | 30.45 | 27.22 | 29.40 | 41.90 | 50.02 | 42.49 | 47.02 | 50.40 | 49.40 | 45.88 | | | |
| | | 0.61 | 5.37 | -2.71 | 2.10 | -0.35 | -2.56 | -2.91 | 1.02 | -4.09 | -4.95 | -4.55 | -6.23 | -5.99 | -1.80 | -0.84 | -3.22 | 2.17 | 12.51 | 8.12 | -7.53 | 4.53 | 3.38 | -1.00 | -3.52 | | | |
| Земгале | 60.65 | 65.27 | 59.08 | 62.29 | 62.55 | 62.38 | 63.13 | 61.49 | 56.63 | 58.17 | 51.37 | 50.47 | 39.76 | 31.13 | 32.14 | 26.46 | 28.78 | 24.67 | 36.99 | 45.71 | 38.03 | 44.69 | 50.31 | 52.15 | 49.53 | | | |
| | | 4.62 | -6.19 | 3.20 | 0.26 | -0.17 | 0.75 | -1.64 | -4.86 | 1.54 | -6.80 | -0.90 | -10.72 | -8.62 | 1.00 | -5.68 | 2.32 | -4.11 | 12.32 | 8.72 | -7.68 | 6.65 | 5.63 | 1.83 | -2.62 | | | |
| Латгале | 54.51 | 57.64 | 54.97 | 53.73 | 60.51 | 58.98 | 55.60 | 53.02 | 56.16 | 51.97 | 45.06 | 44.27 | 37.20 | 27.20 | 33.75 | 21.00 | 32.93 | 27.18 | 40.73 | 42.97 | 39.29 | 45.97 | 45.10 | 43.99 | 43.06 | | | |
| | | 3.13 | -2.67 | -1.24 | 6.79 | -1.53 | -3.38 | -2.58 | 3.14 | -4.19 | -6.91 | -0.79 | -7.08 | -10.00 | 6.55 | -12.74 | 11.92 | -5.74 | 13.54 | 2.24 | -3.68 | 6.69 | -0.87 | -1.11 | -0.93 | | | |

Базы: см. профиль опрошенных предприятий, стр. 79

Индексы оценки оборота предприятия

Оценка в зависимости от типа населённого пункта

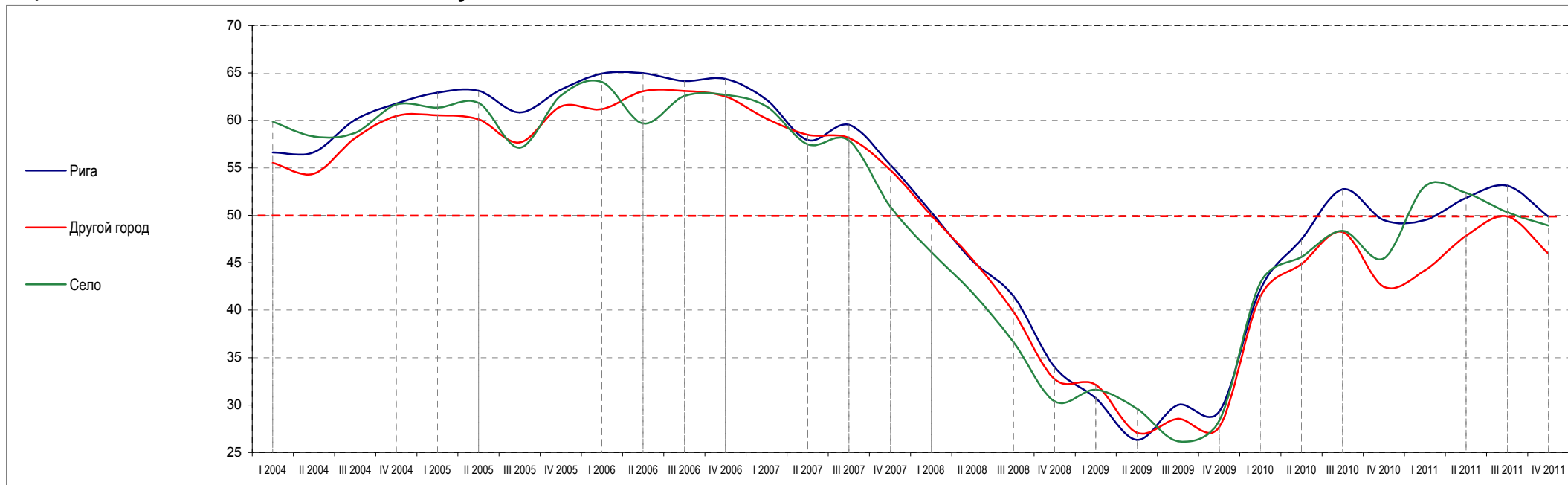

| | I 2004 | II 2004 | III 2004 | IV 2004 | I 2005 | II 2005 | III 2005 | IV 2005 | I 2006 | II 2006 | III 2006 | IV 2006 | I 2007 | II 2007 | III 2007 | IV 2007 | I 2008 | II 2008 | III 2008 | IV 2008 | I 2009 | II 2009 | III 2009 | IV 2009 | I 2010 | II 2010 | III 2010 | IV 2010 | I 2011 | II 2011 | III 2011 | IV 2011 |
|---------------------|--------|---------|----------|---------|--------|---------|----------|---------|--------|---------|----------|---------|--------|---------|----------|---------|--------|---------|----------|---------|--------|---------|----------|---------|--------|---------|----------|---------|--------|---------|----------|---------|
| Рига | 56.62 | 56.65 | 60.06 | 61.77 | 62.93 | 63.11 | 60.84 | 63.25 | 64.93 | 64.97 | 64.16 | 64.38 | 62.18 | 57.93 | 59.52 | 55.35 | 50.36 | 45.22 | 41.48 | 34.02 | 30.72 | 26.33 | 30.03 | 29.31 | 42.17 | 52.73 | 49.48 | 49.49 | 51.84 | 53.10 | 49.84 | |
| | 0.03 | 3.41 | 1.71 | 1.16 | 0.18 | -2.27 | 2.42 | 1.68 | 0.04 | -0.82 | 0.22 | -2.20 | -4.25 | 1.60 | -4.18 | -4.99 | -5.14 | -3.74 | -7.46 | -3.30 | -4.38 | 3.70 | -0.72 | 12.85 | 10.57 | -3.25 | 0.00 | 2.35 | 1.27 | -3.26 | | |
| Другой город | 55.53 | 54.40 | 58.12 | 60.47 | 60.53 | 60.11 | 57.67 | 61.46 | 61.18 | 63.08 | 63.10 | 62.53 | 60.20 | 58.48 | 58.15 | 54.78 | 50.02 | 45.38 | 39.83 | 32.73 | 32.14 | 27.08 | 28.56 | 27.70 | 41.45 | 48.24 | 42.47 | 44.21 | 47.84 | 49.87 | 45.96 | |
| | -1.13 | 3.72 | 2.35 | 0.06 | -0.42 | -2.44 | 3.80 | -0.28 | 1.90 | 0.02 | -0.57 | -2.33 | -1.72 | -0.32 | -3.37 | -4.76 | -4.64 | -5.54 | -7.10 | -0.59 | -5.05 | 1.48 | -0.87 | 13.75 | 6.79 | -5.76 | 1.73 | 3.64 | 2.02 | -3.91 | | |
| Село | 59.86 | 58.30 | 58.68 | 61.67 | 61.35 | 61.85 | 57.13 | 62.63 | 64.05 | 59.69 | 62.58 | 62.69 | 61.46 | 57.47 | 57.88 | 50.94 | 46.17 | 41.88 | 36.64 | 30.40 | 31.60 | 29.61 | 26.19 | 28.35 | 42.86 | 48.37 | 45.45 | 53.05 | 52.35 | 50.32 | 48.91 | |
| | -1.56 | 0.38 | 2.99 | -0.32 | 0.50 | -4.72 | 5.50 | 1.42 | -4.36 | 2.89 | 0.10 | -1.22 | -3.99 | 0.40 | -6.93 | -4.78 | -4.29 | -5.24 | -6.24 | 1.20 | -1.99 | -3.42 | 2.16 | 14.51 | 5.50 | -2.91 | 7.60 | -0.70 | -2.02 | -1.42 | | |

Базы: см. профиль опрошенных предприятий, стр. 79

5. Индексы оценки рентабельности предприятия

Общая оценка

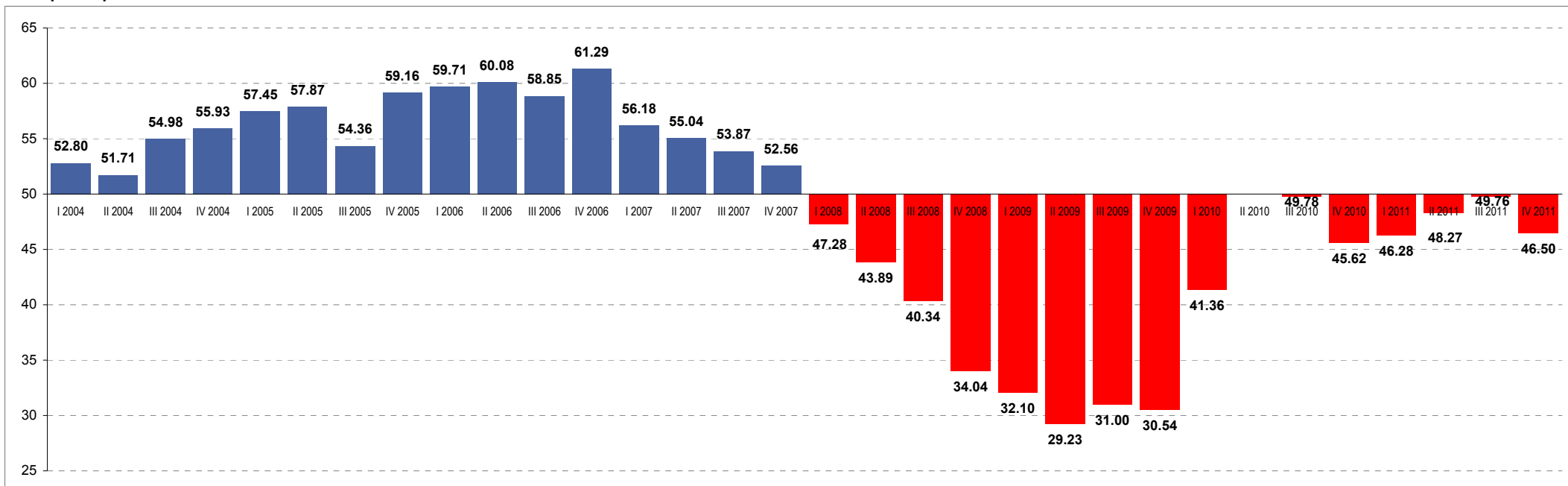

| | I 2004 | II 2004 | III 2004 | IV 2004 | I 2005 | II 2005 | III 2005 | IV 2005 | I 2006 | II 2006 | III 2006 | IV 2006 | I 2007 | II 2007 | III 2007 | IV 2007 | I 2008 | II 2008 | III 2008 | IV 2008 | I 2009 | II 2009 | III 2009 | IV 2009 | I 2010 | II 2010 | III 2010 | IV 2010 | I 2011 | II 2011 | III 2011 | IV 2011 |
|------------------------|--------|---------|----------|---------|--------|---------|----------|---------|--------|---------|----------|---------|--------|---------|----------|---------|--------|---------|----------|---------|--------|---------|----------|---------|--------|---------|----------|---------|--------|---------|----------|---------|
| Все респонденты | 52.80* | 51.71 | 54.98 | 55.93 | 57.45 | 57.87 | 54.36 | 59.16 | 59.71 | 60.08 | 58.85 | 61.29 | 56.18 | 55.04 | 53.87 | 52.56 | 47.28 | 43.89 | 40.34 | 34.04 | 32.10 | 29.23 | 31.00 | 30.54 | 41.36 | 49.78 | 45.62 | 46.28 | 48.27 | 49.76 | 46.50 | |
| | | -1.09** | 3.27 | 0.96 | 1.51 | 0.43 | -3.52 | 4.81 | 0.54 | 0.37 | -1.23 | 2.44 | -5.12 | -1.14 | -1.16 | -1.31 | -5.28 | -3.39 | -3.55 | -6.30 | -1.94 | -2.88 | 1.77 | -0.46 | 10.82 | 8.42 | -4.16 | 0.65 | 2.00 | 1.49 | -3.26 | |

* - значение индекса в соответствующем квартале

** - колебания индекса, сравнивая два квартала

База: все респонденты, n=750

Индексы оценки рентабельности предприятия

Оценка в разных отраслях предпринимательской деятельности

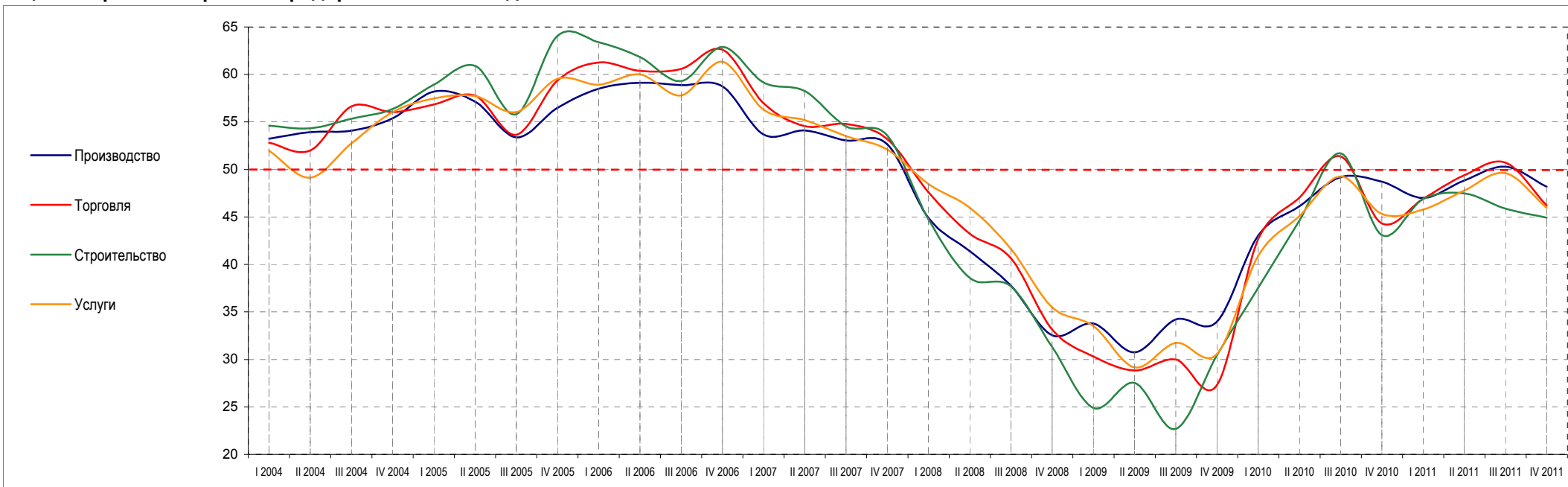

| | I 2004 | II 2004 | III 2004 | IV 2004 | I 2005 | II 2005 | III 2005 | IV 2005 | I 2006 | II 2006 | III 2006 | IV 2006 | I 2007 | II 2007 | III 2007 | IV 2007 | I 2008 | II 2008 | III 2008 | IV 2008 | I 2009 | II 2009 | III 2009 | IV 2009 | I 2010 | II 2010 | IV 2010 | I 2011 | II 2011 | III 2011 | IV 2011 |
|----------------------|--------|---------|----------|---------|--------|---------|----------|---------|--------|---------|----------|---------|--------|---------|----------|---------|--------|---------|----------|---------|--------|---------|----------|---------|--------|---------|---------|--------|---------|----------|---------|
| Производство | 53.22 | 53.93 | 54.08 | 55.39 | 58.21 | 57.16 | 53.37 | 56.48 | 58.49 | 59.13 | 58.88 | 58.75 | 53.69 | 54.10 | 53.06 | 52.64 | 44.90 | 41.42 | 37.76 | 32.54 | 33.79 | 30.73 | 34.20 | 33.98 | 43.05 | 49.20 | 48.71 | 47.00 | 48.83 | 50.30 | 48.20 |
| | | 0.71 | 0.15 | 1.31 | 2.82 | -1.05 | -3.78 | 3.11 | 2.01 | 0.64 | -0.25 | -0.13 | -5.06 | 0.41 | -1.04 | -0.42 | -7.74 | -3.48 | -3.66 | -5.22 | 1.25 | -3.06 | 3.47 | -0.22 | 9.07 | 6.15 | -0.49 | -1.71 | 1.83 | 1.48 | -2.11 |
| Торговля | 52.81 | 52.00 | 56.65 | 56.04 | 56.84 | 57.76 | 53.67 | 59.38 | 61.26 | 60.39 | 60.57 | 62.61 | 56.97 | 54.55 | 54.78 | 53.21 | 47.61 | 43.24 | 40.67 | 33.14 | 30.30 | 28.83 | 30.00 | 27.29 | 42.67 | 51.37 | 44.33 | 46.91 | 49.39 | 50.71 | 46.20 |
| | | -0.81 | 4.65 | -0.62 | 0.81 | 0.92 | -4.10 | 5.72 | 1.88 | -0.87 | 0.18 | 2.03 | -5.63 | -2.42 | 0.23 | -1.57 | -5.60 | -4.37 | -2.57 | -7.53 | -2.84 | -1.47 | 1.16 | -2.71 | 15.37 | 8.71 | -7.05 | 2.58 | 2.48 | 1.32 | -4.51 |
| Строительство | 54.62 | 54.32 | 55.33 | 56.37 | 58.93 | 60.91 | 55.81 | 64.08 | 63.40 | 61.83 | 59.30 | 62.90 | 59.16 | 58.26 | 54.54 | 53.58 | 44.74 | 38.59 | 37.68 | 31.32 | 24.90 | 27.54 | 22.69 | 30.44 | 37.55 | 51.69 | 43.09 | 46.88 | 47.49 | 45.87 | 44.92 |
| | | -0.29 | 1.00 | 1.04 | 2.56 | 1.99 | -5.10 | 8.27 | -0.68 | -1.58 | -2.53 | 3.60 | -3.74 | -0.90 | -3.71 | -0.97 | -8.84 | -6.14 | -0.91 | -6.36 | -6.42 | 2.63 | -4.84 | 7.75 | 7.11 | 14.14 | -8.60 | 3.78 | 0.61 | -1.62 | -0.94 |
| Услуги | 51.97 | 49.14 | 52.76 | 56.03 | 57.47 | 57.72 | 56.03 | 59.55 | 58.92 | 60.01 | 57.81 | 61.33 | 56.30 | 55.20 | 53.50 | 52.09 | 48.45 | 45.99 | 41.62 | 35.49 | 33.52 | 29.16 | 31.74 | 30.56 | 40.90 | 49.27 | 45.33 | 45.77 | 47.78 | 49.62 | 45.96 |
| | | -2.83 | 3.62 | 3.27 | 1.44 | 0.25 | -1.69 | 3.52 | -0.63 | 1.09 | -2.20 | 3.52 | -5.03 | -1.10 | -1.69 | -1.41 | -3.64 | -2.46 | -4.36 | -6.13 | -1.97 | -4.37 | 2.59 | -1.19 | 10.34 | 8.37 | -3.94 | 0.44 | 2.01 | 1.84 | -3.66 |

Базы: см. профиль опрошенных предприятий, стр. 79

Индексы оценки рентабельности предприятия

Оценка в зависимости от числа работников на предприятии

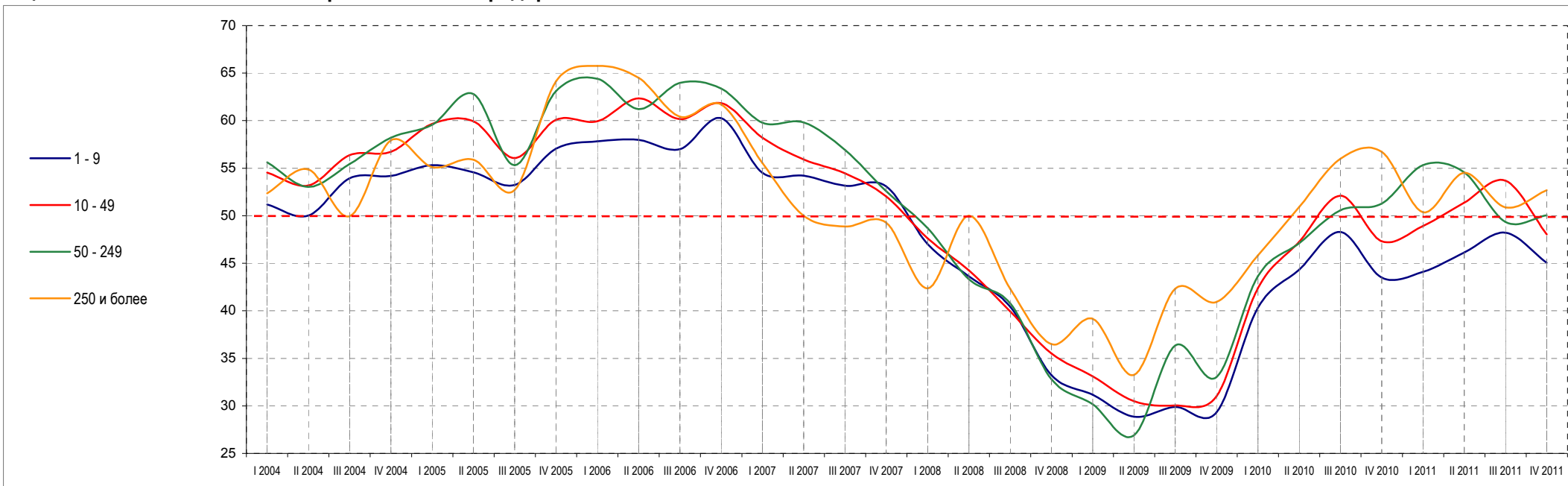

| | I 2004 | II 2004 | III 2004 | IV 2004 | I 2005 | II 2005 | III 2005 | IV 2005 | I 2006 | II 2006 | III 2006 | IV 2006 | I 2007 | II 2007 | III 2007 | IV 2007 | I 2008 | II 2008 | III 2008 | IV 2008 | I 2009 | II 2009 | III 2009 | IV 2009 | I 2010 | II 2010 | III 2010 | IV 2010 | I 2011 | II 2011 | III 2011 | IV 2011 |
|-------------------------------|--------|---------|----------|---------|--------|---------|----------|---------|--------|---------|----------|---------|--------|---------|----------|---------|--------|---------|----------|---------|--------|---------|----------|---------|--------|---------|----------|---------|--------|---------|----------|---------|
| 1 - 9 работников | 51.16 | 50.01 | 53.95 | 54.20 | 55.31 | 54.56 | 53.23 | 57.05 | 57.83 | 57.99 | 56.99 | 60.27 | 54.50 | 54.22 | 53.15 | 53.07 | 47.00 | 43.62 | 40.44 | 33.22 | 31.18 | 28.88 | 29.88 | 29.31 | 40.34 | 48.29 | 43.50 | 44.11 | 46.13 | 48.21 | 45.05 | |
| | -1.15 | 3.94 | 0.25 | 1.11 | -0.75 | -1.33 | 3.82 | 0.78 | 0.16 | -1.00 | 3.28 | -5.76 | -0.28 | -1.07 | -0.07 | -6.07 | -3.38 | -3.18 | -7.22 | -2.04 | -2.31 | 1.01 | -0.58 | 11.03 | 7.95 | -4.79 | 0.60 | 2.03 | 2.08 | -3.17 | | |
| 10 - 49 работников | 54.54 | 53.20 | 56.36 | 56.73 | 59.65 | 59.93 | 56.06 | 60.09 | 59.93 | 62.34 | 60.17 | 61.83 | 58.19 | 55.91 | 54.46 | 52.03 | 47.61 | 44.24 | 39.94 | 35.51 | 33.12 | 30.49 | 30.04 | 30.99 | 42.39 | 52.11 | 47.30 | 48.92 | 51.38 | 53.69 | 48.04 | |
| | -1.34 | 3.17 | 0.37 | 2.92 | 0.27 | -3.86 | 4.02 | -0.16 | 2.41 | -2.16 | 1.66 | -3.64 | -2.28 | -1.45 | -2.44 | -4.42 | -3.37 | -4.30 | -4.43 | -2.39 | -2.63 | -0.44 | 0.94 | 11.41 | 9.72 | -4.81 | 1.61 | 2.46 | 2.31 | -5.66 | | |
| 50 - 249 работников | 55.62 | 53.03 | 55.45 | 58.20 | 59.56 | 62.79 | 55.31 | 63.10 | 64.42 | 61.22 | 63.98 | 63.37 | 59.77 | 59.82 | 56.92 | 52.59 | 48.70 | 43.32 | 40.79 | 32.81 | 30.17 | 26.92 | 36.35 | 33.03 | 43.66 | 50.58 | 51.27 | 55.33 | 54.56 | 49.35 | 50.05 | |
| | -2.59 | 2.42 | 2.75 | 1.37 | 3.23 | -7.48 | 7.79 | 1.31 | -3.20 | 2.76 | -0.61 | -3.59 | 0.04 | -2.89 | -4.33 | -3.89 | -5.38 | -2.53 | -7.98 | -2.64 | -3.26 | 9.44 | -3.32 | 10.63 | 6.92 | 0.70 | 4.06 | -0.77 | -5.20 | 0.70 | | |
| 250 и более работников | 52.35 | 54.86 | 49.95 | 57.92 | 55.11 | 55.89 | 52.70 | 64.14 | 65.76 | 64.50 | 60.42 | 61.68 | 55.54 | 50.00 | 48.86 | 49.26 | 42.36 | 50.00 | 42.31 | 36.49 | 39.16 | 33.25 | 42.31 | 40.95 | 45.83 | 56.00 | 56.73 | 50.37 | 54.52 | 50.87 | 52.70 | |
| | 2.52 | -4.91 | 7.97 | -2.81 | 0.78 | -3.19 | 11.44 | 1.62 | -1.26 | -4.08 | 1.27 | -6.15 | -5.54 | -1.14 | 0.40 | -6.90 | 7.64 | -7.69 | -5.82 | 2.67 | -5.91 | 9.06 | -1.36 | 4.89 | 10.17 | 0.73 | -6.36 | 4.15 | -3.65 | 1.83 | | |

Базы: см. профиль опрошенных предприятий, стр. 79

Индексы оценки рентабельности предприятия

Оценка в зависимости от годового оборота предприятия

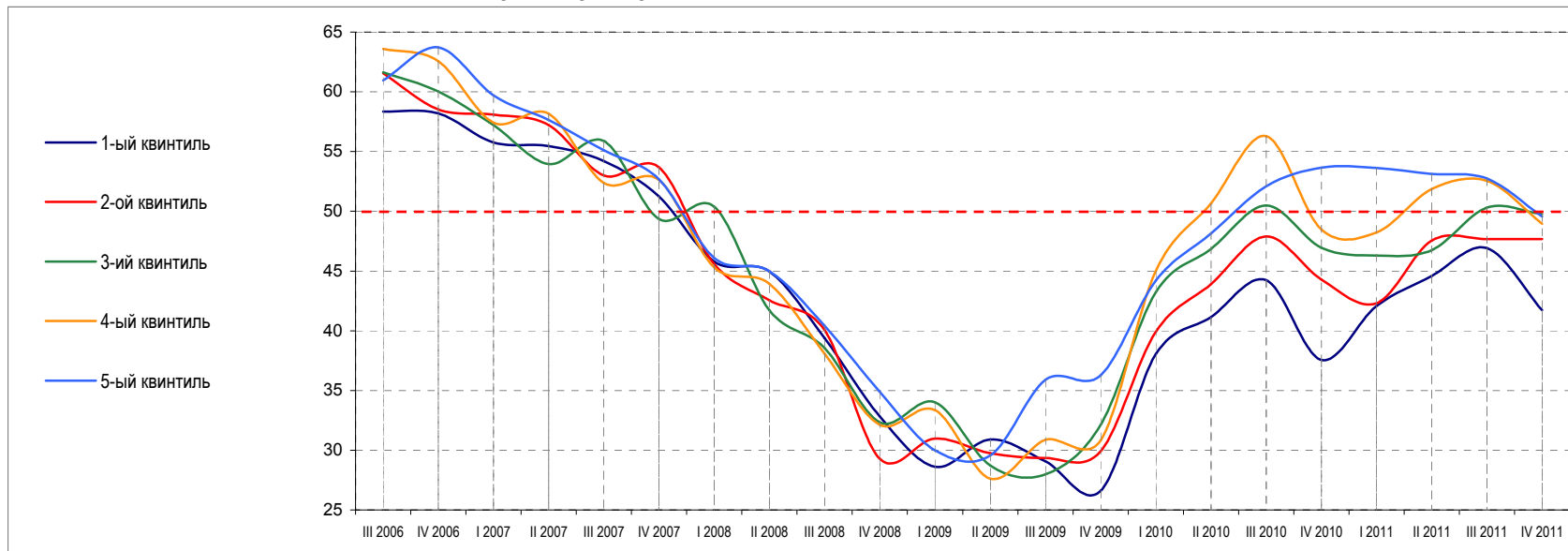

| | III 2006 | IV 2006 | I 2007 | II 2007 | III 2007 | IV 2007 | I 2008 | II 2008 | III 2008 | IV 2008 | I 2009 | II 2009 | III 2009 | IV 2009 | I 2010 | II 2010 | III 2010 | IV 2010 | I 2011 | II 2011 | III 2011 | IV 2011 | |
|---|----------|---------|--------|---------|----------|---------|--------|---------|----------|---------|--------|---------|----------|---------|--------|---------|----------|---------|--------|---------|----------|---------|--|
| 1-ый квинтиль (наименьший оборот) | 58.33 | 58.18 | 55.76 | 55.45 | 54.19 | 51.23 | 45.79 | 44.96 | 39.40 | 32.84 | 28.62 | 30.90 | 29.06 | 26.60 | 38.05 | 44.22 | 37.55 | 42.07 | 44.58 | 46.91 | 41.73 | | |
| | -0.15 | -2.43 | -0.30 | -1.26 | -2.96 | -5.44 | -0.83 | -5.56 | -6.56 | -4.22 | 2.29 | -1.85 | -2.45 | 11.45 | 6.17 | -6.68 | 4.52 | 2.51 | 2.33 | -5.18 | | | |
| 2-ой квинтиль | 61.57 | 58.52 | 58.09 | 57.23 | 53.00 | 53.69 | 45.60 | 42.55 | 40.07 | 29.30 | 30.98 | 29.76 | 29.33 | 29.92 | 39.93 | 47.91 | 44.28 | 42.29 | 47.54 | 47.66 | 47.69 | | |
| | -3.05 | -0.42 | -0.87 | -4.23 | 0.69 | -8.08 | -3.05 | -2.48 | -10.76 | 1.68 | -1.22 | -0.42 | 0.58 | 10.01 | 7.98 | -3.62 | -1.99 | 5.25 | 0.13 | 0.02 | | | |
| 3-ий квинтиль | 61.62 | 60.04 | 57.23 | 53.96 | 55.87 | 49.35 | 50.38 | 41.73 | 38.57 | 32.34 | 34.02 | 28.73 | 27.99 | 32.13 | 43.22 | 50.49 | 46.94 | 46.30 | 46.74 | 50.32 | 49.77 | | |
| | -1.58 | -2.81 | -3.27 | 1.91 | -6.53 | 1.04 | -8.65 | -3.16 | -6.23 | 1.68 | -5.29 | -0.74 | 4.15 | 11.09 | 7.27 | -3.56 | -0.63 | 0.43 | 3.58 | -0.55 | | | |
| 4-ый квинтиль | 63.58 | 62.57 | 57.43 | 58.18 | 52.36 | 52.62 | 45.31 | 43.93 | 38.08 | 32.13 | 33.36 | 27.61 | 30.88 | 30.82 | 45.02 | 56.29 | 48.49 | 48.24 | 51.88 | 52.54 | 48.95 | | |
| | -1.01 | -5.14 | 0.76 | -5.82 | 0.27 | -7.31 | -1.38 | -5.85 | -5.95 | 1.22 | -5.75 | 3.28 | -0.06 | 14.20 | 11.27 | -7.80 | -0.25 | 3.64 | 0.66 | -3.59 | | | |
| 5-ый квинтиль (наибольший оборот) | 60.96 | 63.72 | 59.69 | 57.65 | 55.11 | 52.67 | 46.10 | 45.00 | 40.42 | 34.89 | 30.01 | 29.58 | 35.89 | 36.26 | 44.20 | 52.08 | 53.65 | 53.63 | 53.12 | 52.74 | 49.57 | | |
| | 2.76 | -4.02 | -2.05 | -2.54 | -2.44 | -6.57 | -1.10 | -4.57 | -5.53 | -4.89 | -0.43 | 6.32 | 0.37 | 7.94 | 7.88 | 1.57 | -0.02 | -0.51 | -0.38 | -3.17 | | | |

Базы: см. профиль опрошенных предприятий, стр. 79

Индексы оценки рентабельности предприятия

Оценка в зависимости от происхождения капитала предприятия

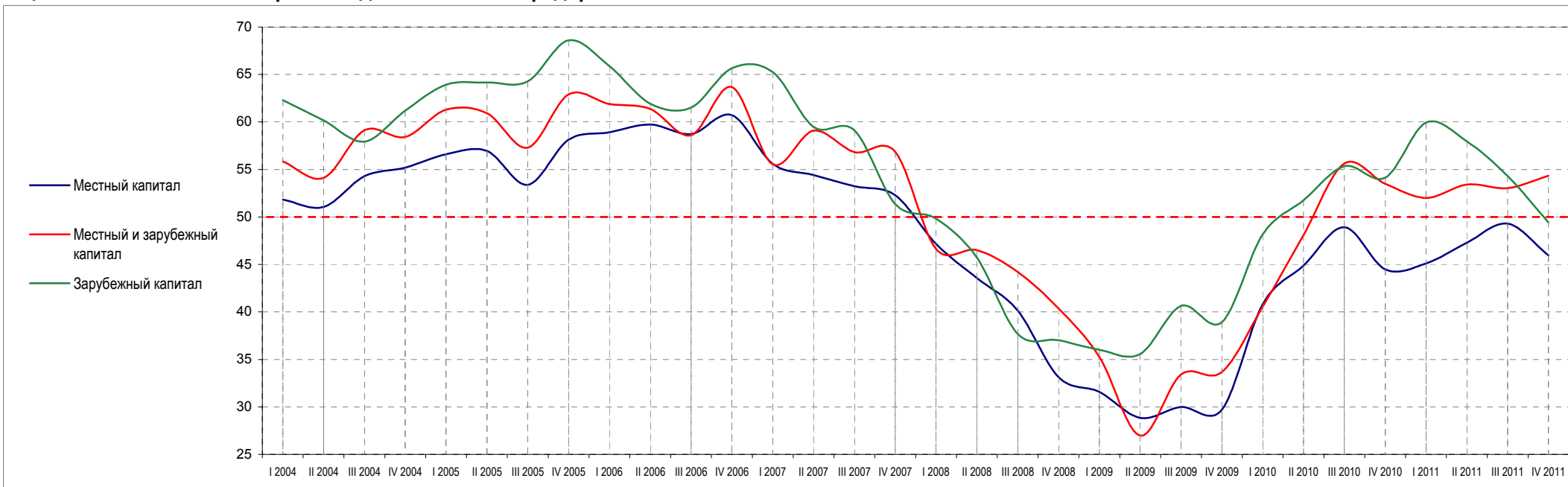

| | I 2004 | II 2004 | III 2004 | IV 2004 | I 2005 | II 2005 | III 2005 | IV 2005 | I 2006 | II 2006 | III 2006 | IV 2006 | I 2007 | II 2007 | III 2007 | IV 2007 | I 2008 | II 2008 | III 2008 | IV 2008 | I 2009 | II 2009 | III 2009 | IV 2009 | I 2010 | II 2010 | III 2010 | IV 2010 | I 2011 | II 2011 | III 2011 | IV 2011 |
|-------------------------------------|--------|---------|----------|---------|--------|---------|----------|---------|--------|---------|----------|---------|--------|---------|----------|---------|--------|---------|----------|---------|--------|---------|----------|---------|--------|---------|----------|---------|--------|---------|----------|---------|
| Местный капитал | 51.83 | 51.06 | 54.30 | 55.18 | 56.59 | 56.95 | 53.38 | 58.14 | 58.91 | 59.73 | 58.74 | 60.71 | 55.60 | 54.42 | 53.24 | 52.29 | 47.15 | 43.58 | 40.13 | 33.12 | 31.57 | 28.83 | 29.99 | 29.72 | 40.81 | 48.93 | 44.48 | 45.11 | 47.29 | 49.30 | 45.94 | |
| | -0.77 | 3.24 | 0.88 | 1.41 | 0.35 | -3.57 | 4.76 | 0.77 | 0.82 | -1.00 | 1.97 | -5.11 | -1.18 | -1.17 | -0.95 | -5.14 | -3.57 | -3.45 | -7.01 | -1.55 | -2.73 | 1.16 | -0.26 | 11.09 | 8.12 | -4.45 | 0.63 | 2.18 | 2.01 | -3.35 | | |
| Местный и зарубежный капитал | 55.83 | 54.12 | 59.13 | 58.43 | 61.29 | 60.92 | 57.31 | 62.91 | 61.89 | 61.36 | 58.62 | 63.68 | 55.54 | 59.07 | 56.82 | 56.86 | 46.64 | 46.52 | 44.20 | 40.36 | 35.26 | 26.97 | 33.41 | 33.70 | 40.56 | 55.63 | 53.49 | 52.00 | 53.42 | 53.04 | 54.34 | |
| | -1.71 | 5.01 | -0.70 | 2.86 | -0.37 | -3.61 | 5.60 | -1.02 | -0.53 | -2.74 | 5.07 | -8.14 | 3.53 | -2.25 | 0.04 | -10.22 | -0.12 | -2.32 | -3.84 | -5.10 | -8.28 | 6.43 | 0.29 | 6.86 | 15.07 | -2.13 | -1.49 | 1.42 | -0.38 | 1.30 | | |
| Зарубежный капитал | 62.30 | 60.16 | 57.92 | 61.20 | 63.92 | 64.15 | 64.29 | 68.59 | 65.89 | 61.91 | 61.51 | 65.65 | 65.26 | 59.48 | 59.11 | 51.36 | 49.81 | 45.72 | 37.68 | 37.03 | 36.02 | 35.56 | 40.63 | 38.92 | 48.17 | 55.35 | 54.14 | 59.93 | 57.96 | 54.32 | 49.42 | |
| | -2.14 | -2.23 | 3.27 | 2.72 | 0.23 | 0.14 | 4.30 | -2.70 | -3.98 | -0.40 | 4.15 | -0.40 | -5.77 | -0.37 | -7.75 | -1.55 | -4.09 | -8.04 | -0.66 | -1.01 | -0.46 | 5.07 | -1.70 | 9.25 | 7.18 | -1.21 | 5.79 | -1.97 | -3.64 | -4.90 | | |

Базы: см. профиль опрошенных предприятий, стр. 79

Индексы оценки рентабельности предприятия

Оценка в разных регионах страны

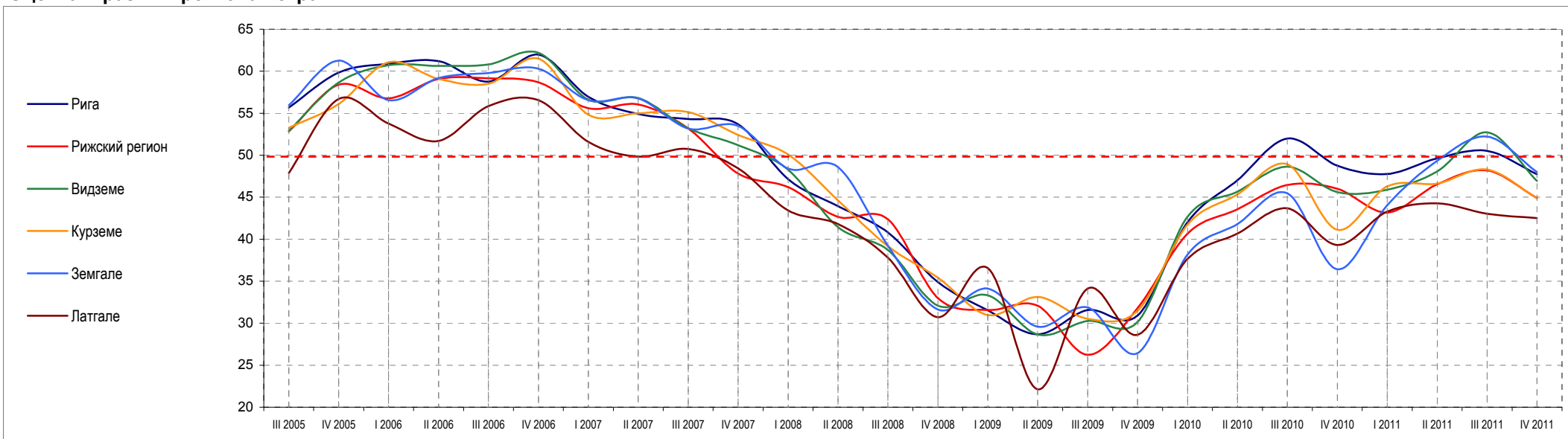

| | III 2005 | IV 2005 | I 2006 | II 2006 | III 2006 | IV 2006 | I 2007 | II 2007 | III 2007 | IV 2007 | I 2008 | II 2008 | III 2008 | IV 2008 | I 2009 | II 2009 | III 2009 | IV 2009 | I 2010 | II 2010 | III 2010 | IV 2010 | I 2011 | II 2011 | III 2011 | IV 2011 | |
|-----------------------|----------|---------|--------|---------|----------|---------|--------|---------|----------|---------|--------|---------|----------|---------|--------|---------|----------|---------|--------|---------|----------|---------|--------|---------|----------|---------|--|
| Рига | 55.68 | 59.83 | 60.89 | 61.21 | 58.76 | 61.97 | 56.96 | 54.92 | 54.32 | 53.68 | 47.14 | 43.94 | 40.82 | 34.88 | 31.54 | 28.69 | 31.57 | 30.93 | 42.02 | 52.00 | 48.75 | 47.77 | 49.63 | 50.52 | 47.74 | | |
| | | 4.15 | 1.06 | 0.33 | -2.45 | 3.21 | -5.01 | -2.04 | -0.60 | -0.64 | -6.54 | -3.21 | -3.12 | -5.94 | -3.34 | -2.85 | 2.88 | -0.64 | 11.10 | 9.97 | -3.24 | -0.98 | 1.86 | 0.89 | -2.78 | | |
| Рижский регион | 52.84 | 58.40 | 56.79 | 59.08 | 59.17 | 58.69 | 55.57 | 56.04 | 53.17 | 47.82 | 46.21 | 42.65 | 42.38 | 32.98 | 31.58 | 32.09 | 26.22 | 31.78 | 40.66 | 46.45 | 46.01 | 43.17 | 46.54 | 48.18 | 44.90 | | |
| | | 5.56 | -1.61 | 2.29 | 0.09 | -0.48 | -3.12 | 0.47 | -2.88 | -5.34 | -1.62 | -3.56 | -0.27 | -9.40 | -1.40 | 0.51 | -5.87 | 5.56 | 8.88 | 5.79 | -0.44 | -2.84 | 3.38 | 1.64 | -3.28 | | |
| Видземе | 52.88 | 58.65 | 60.72 | 60.63 | 60.79 | 62.20 | 56.61 | 56.81 | 53.21 | 51.18 | 48.26 | 41.45 | 38.70 | 32.09 | 33.33 | 28.66 | 30.26 | 30.16 | 42.69 | 48.65 | 45.60 | 45.88 | 48.07 | 52.73 | 46.94 | | |
| | | 5.77 | 2.07 | -0.10 | 0.17 | 1.40 | -5.59 | 0.20 | -3.60 | -2.02 | -2.92 | -6.81 | -2.75 | -6.61 | 1.24 | -4.67 | 1.59 | -0.10 | 12.53 | 5.95 | -3.05 | 0.29 | 2.18 | 4.66 | -5.78 | | |
| Курземе | 53.25 | 56.11 | 61.07 | 59.08 | 58.50 | 61.49 | 54.83 | 54.98 | 55.13 | 52.42 | 50.08 | 44.62 | 39.16 | 35.42 | 30.97 | 33.11 | 30.53 | 31.49 | 41.74 | 48.93 | 41.12 | 46.28 | 46.64 | 48.31 | 44.87 | | |
| | | 2.86 | 4.96 | -1.99 | -0.58 | 2.99 | -6.66 | 0.15 | 0.15 | -2.71 | -2.34 | -5.46 | -5.46 | -3.74 | -4.45 | 2.15 | -2.59 | 0.96 | 10.25 | 7.19 | -7.81 | 5.17 | 0.36 | 1.67 | -3.44 | | |
| Земгале | 55.97 | 61.27 | 56.54 | 59.20 | 59.80 | 60.29 | 56.55 | 56.76 | 53.18 | 53.49 | 48.40 | 48.58 | 39.23 | 31.63 | 34.12 | 29.59 | 31.89 | 26.43 | 38.16 | 45.45 | 36.42 | 44.05 | 49.34 | 52.21 | 47.98 | | |
| | | 5.30 | -4.73 | 2.66 | 0.60 | 0.50 | -3.74 | 0.21 | -3.57 | 0.31 | -5.09 | 0.17 | -9.35 | -7.60 | 2.49 | -4.54 | 2.30 | -5.46 | 11.73 | 7.29 | -9.03 | 7.63 | 5.30 | 2.87 | -4.23 | | |
| Латгале | 47.88 | 56.70 | 53.77 | 51.71 | 55.84 | 56.56 | 51.58 | 49.83 | 50.73 | 48.45 | 43.43 | 41.82 | 37.80 | 30.73 | 36.57 | 22.13 | 34.13 | 28.62 | 37.68 | 43.66 | 39.31 | 43.28 | 44.28 | 43.03 | 42.50 | | |
| | | 8.82 | -2.94 | -2.06 | 4.13 | 0.73 | -4.98 | -1.75 | 0.91 | -2.28 | -5.02 | -1.61 | -4.01 | -7.08 | 5.84 | -14.44 | 12.01 | -5.52 | 9.06 | 5.99 | -4.35 | 3.97 | 1.00 | -1.25 | -0.53 | | |

Базы: см. профиль опрошенных предприятий, стр. 79

Индексы оценки рентабельности предприятия

Оценка в зависимости от типа населённого пункта

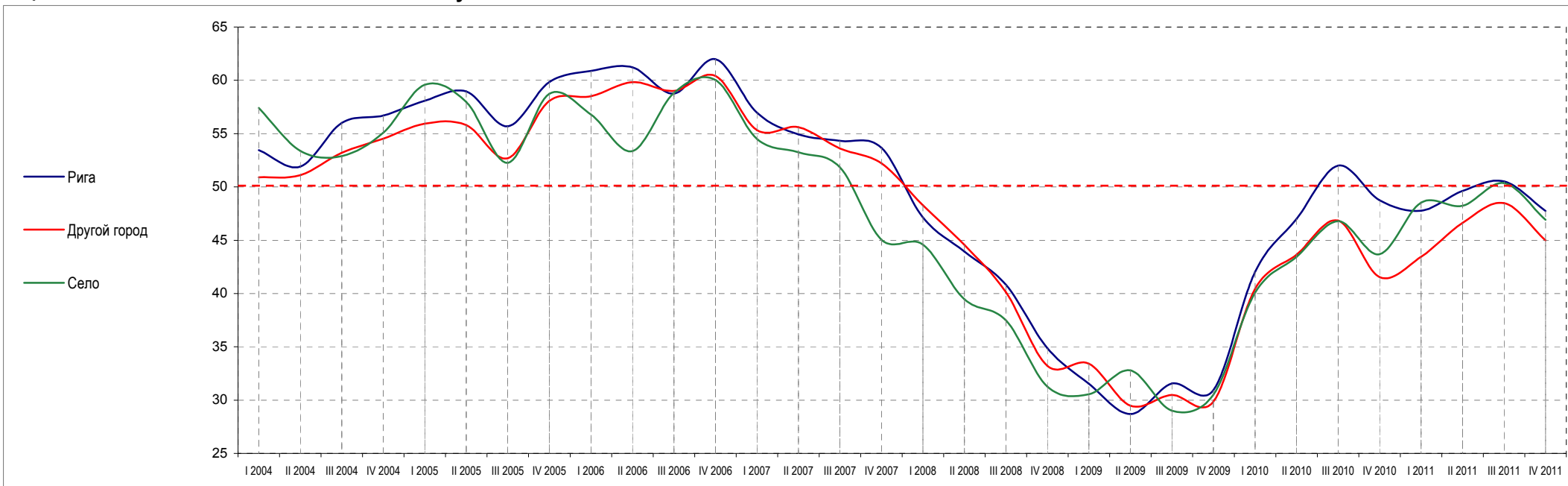

| | I 2004 | II 2004 | III 2004 | IV 2004 | I 2005 | II 2005 | III 2005 | IV 2005 | I 2006 | II 2006 | III 2006 | IV 2006 | I 2007 | II 2007 | III 2007 | IV 2007 | I 2008 | II 2008 | III 2008 | IV 2008 | I 2009 | II 2009 | III 2009 | IV 2009 | I 2010 | II 2010 | III 2010 | IV 2010 | I 2011 | II 2011 | III 2011 | IV 2011 |
|---------------------|--------|---------|----------|---------|--------|---------|----------|---------|--------|---------|----------|---------|--------|---------|----------|---------|--------|---------|----------|---------|--------|---------|----------|---------|--------|---------|----------|---------|--------|---------|----------|---------|
| Рига | 53.44 | 51.90 | 56.00 | 56.68 | 58.08 | 58.95 | 55.68 | 59.83 | 60.89 | 61.21 | 58.76 | 61.97 | 56.96 | 54.92 | 54.32 | 53.68 | 47.14 | 43.94 | 40.82 | 34.88 | 31.54 | 28.69 | 31.57 | 30.93 | 42.02 | 52.00 | 48.75 | 47.77 | 49.63 | 50.52 | 47.74 | |
| | -1.55 | 4.10 | 0.68 | 1.40 | 0.86 | -3.27 | 4.15 | 1.06 | 0.33 | -2.45 | 3.21 | -5.01 | -2.04 | -0.60 | -0.64 | -6.54 | -3.21 | -3.12 | -5.94 | -3.34 | -2.85 | 2.88 | -0.64 | 11.10 | 9.97 | -3.24 | -0.98 | 1.86 | 0.89 | -2.78 | | |
| Другой город | 50.89 | 51.09 | 53.20 | 54.51 | 55.94 | 55.81 | 52.69 | 58.06 | 58.51 | 59.83 | 59.00 | 60.42 | 55.34 | 55.59 | 53.60 | 52.22 | 48.29 | 44.56 | 40.14 | 33.21 | 33.41 | 29.48 | 30.49 | 29.86 | 40.44 | 46.85 | 41.55 | 43.43 | 46.63 | 48.48 | 44.99 | |
| | 0.20 | 2.11 | 1.31 | 1.42 | -0.13 | -3.12 | 5.37 | 0.45 | 1.33 | -0.83 | 1.42 | -5.08 | 0.25 | -1.98 | -1.38 | -3.93 | -3.73 | -4.42 | -6.93 | 0.20 | -3.93 | 1.01 | -0.63 | 10.58 | 6.41 | -5.30 | 1.88 | 3.20 | 1.85 | -3.49 | | |
| Село | 57.41 | 53.38 | 52.89 | 55.09 | 59.58 | 57.96 | 52.26 | 58.74 | 56.78 | 53.36 | 58.82 | 60.04 | 54.50 | 53.26 | 51.85 | 45.06 | 44.59 | 39.45 | 37.50 | 31.26 | 30.56 | 32.78 | 29.01 | 30.50 | 40.08 | 46.78 | 43.70 | 48.52 | 48.23 | 50.37 | 46.91 | |
| | -4.03 | -0.49 | 2.20 | 4.49 | -1.62 | -5.70 | 6.48 | -1.96 | -3.42 | 5.46 | 1.22 | -5.54 | -1.24 | -1.41 | -6.79 | -0.47 | -5.14 | -1.95 | -6.24 | -0.70 | 2.22 | -3.78 | 1.50 | 9.58 | 6.70 | -3.09 | 4.82 | -0.29 | 2.14 | -3.47 | | |

Базы: см. профиль опрошенных предприятий, стр. 79

6. Индексы оценки финансового положения предприятия

Общая оценка

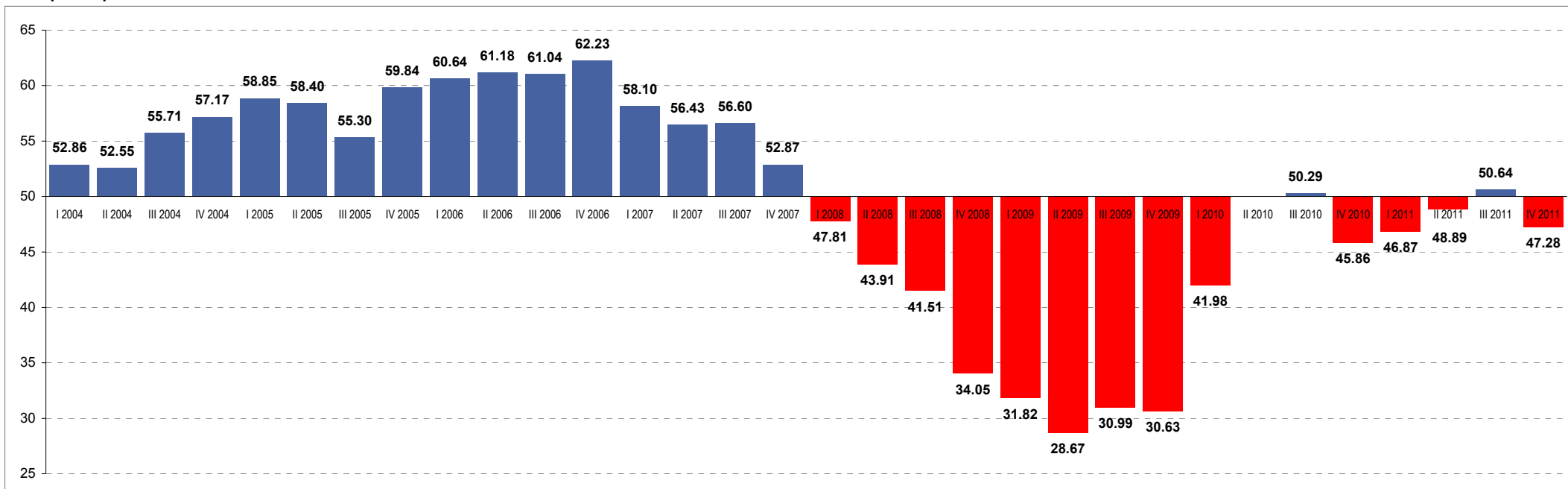

| | I 2004 | II 2004 | III 2004 | IV 2004 | I 2005 | II 2005 | III 2005 | IV 2005 | I 2006 | II 2006 | III 2006 | IV 2006 | I 2007 | II 2007 | III 2007 | IV 2007 | I 2008 | II 2008 | III 2008 | IV 2008 | I 2009 | II 2009 | III 2009 | IV 2009 | I 2010 | II 2010 | IV 2010 | I 2011 | II 2011 | III 2011 | IV 2011 |
|------------------------|--------|---------|----------|---------|--------|---------|----------|---------|--------|---------|----------|---------|--------|---------|----------|---------|--------|---------|----------|---------|--------|---------|----------|---------|--------|---------|---------|--------|---------|----------|---------|
| Все респонденты | 52.86* | 52.55 | 55.71 | 57.17 | 58.85 | 58.40 | 55.30 | 59.84 | 60.64 | 61.18 | 61.04 | 62.23 | 58.10 | 56.43 | 56.60 | 52.87 | 47.81 | 43.91 | 41.51 | 34.05 | 31.82 | 28.67 | 30.99 | 30.63 | 41.98 | 50.29 | 45.86 | 46.87 | 48.89 | 50.64 | 47.28 |
| | | -0.31** | 3.16 | 1.46 | 1.68 | -0.45 | -3.10 | 4.54 | 0.80 | 0.53 | -0.13 | 1.18 | -4.12 | -1.68 | 0.17 | -3.73 | -5.06 | -3.89 | -2.40 | -7.46 | -2.23 | -3.15 | 2.32 | -0.37 | 11.35 | 8.31 | -4.43 | 1.01 | 2.02 | 1.75 | -3.36 |

* - значение индекса в соответствующем квартале

** - колебания индекса, сравнивая два квартала

База: все респонденты, n=750

Индексы оценки финансового положения предприятия

Оценка в разных отраслях предпринимательской деятельности

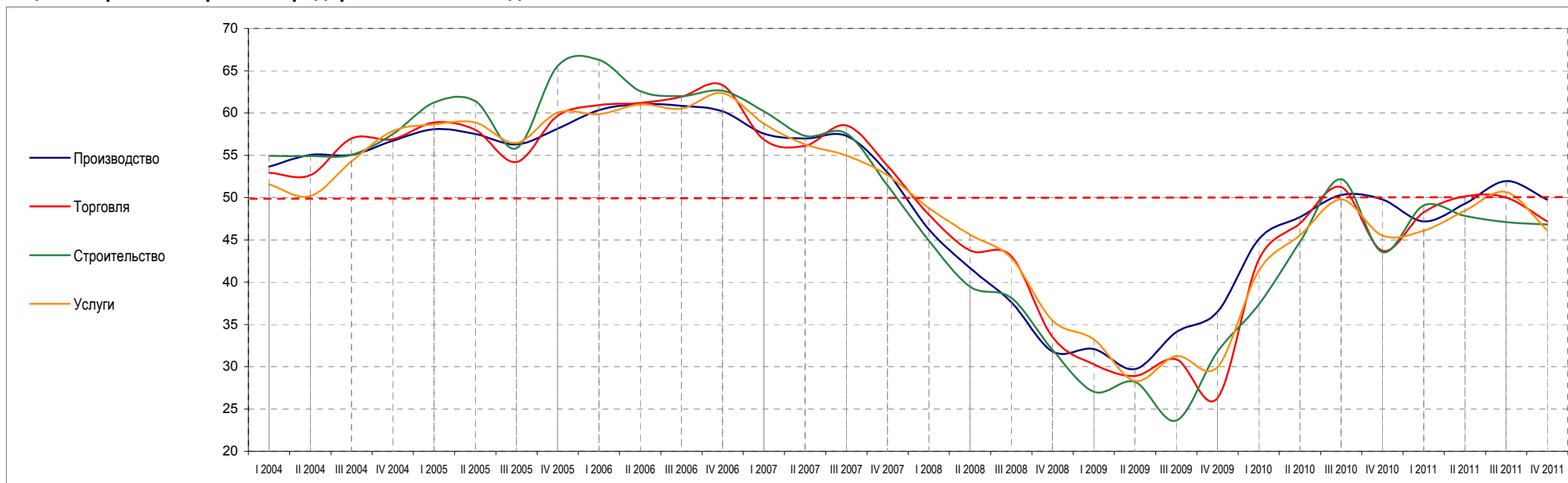

| | I 2004 | II 2004 | III 2004 | IV 2004 | I 2005 | II 2005 | III 2005 | IV 2005 | I 2006 | II 2006 | III 2006 | IV 2006 | I 2007 | II 2007 | III 2007 | IV 2007 | I 2008 | II 2008 | III 2008 | IV 2008 | I 2009 | II 2009 | III 2009 | IV 2009 | I 2010 | II 2010 | III 2010 | IV 2010 | I 2011 | II 2011 | III 2011 | IV 2011 |
|----------------------|--------|---------|----------|---------|--------|---------|----------|---------|--------|---------|----------|---------|--------|---------|----------|---------|--------|---------|----------|---------|--------|---------|----------|---------|--------|---------|----------|---------|--------|---------|----------|---------|
| Производство | 53.65 | 55.04 | 55.04 | 56.70 | 58.09 | 57.51 | 56.27 | 58.15 | 60.34 | 61.03 | 60.86 | 60.20 | 57.54 | 56.99 | 57.30 | 52.97 | 46.23 | 41.67 | 37.63 | 31.79 | 32.10 | 29.73 | 34.09 | 36.49 | 45.06 | 50.31 | 49.78 | 47.19 | 49.27 | 51.94 | 49.74 | |
| | 1.39 | 0.00 | 1.66 | 1.39 | -0.58 | -1.24 | 1.88 | 2.19 | 0.69 | -0.17 | -0.66 | -2.66 | -0.54 | 0.31 | -4.33 | -6.74 | -4.57 | -4.04 | -5.84 | 0.31 | -2.37 | 4.36 | 2.40 | 8.57 | 5.25 | -0.53 | -2.59 | 2.08 | 2.67 | -2.20 | | |
| Торговля | 52.94 | 52.64 | 56.98 | 56.89 | 58.87 | 58.01 | 54.20 | 59.65 | 60.92 | 61.18 | 61.92 | 63.29 | 56.84 | 56.12 | 58.54 | 53.75 | 47.97 | 43.73 | 43.08 | 33.53 | 30.27 | 28.89 | 30.87 | 26.29 | 42.67 | 51.25 | 43.71 | 48.26 | 50.14 | 50.00 | 47.17 | |
| | -0.29 | 4.34 | -0.09 | 1.98 | -0.86 | -3.81 | 5.45 | 1.27 | 0.26 | 0.74 | 1.36 | -6.45 | -0.72 | 2.43 | -4.79 | -5.79 | -4.23 | -0.65 | -9.55 | -3.26 | -1.38 | 1.98 | -4.58 | 16.37 | 8.59 | -7.55 | 4.56 | 1.88 | -0.14 | -2.83 | | |
| Строительство | 54.94 | 54.89 | 55.05 | 57.48 | 61.25 | 61.41 | 55.83 | 65.56 | 66.28 | 62.59 | 62.01 | 62.63 | 60.20 | 57.29 | 57.57 | 51.42 | 44.89 | 39.46 | 38.14 | 32.00 | 27.04 | 28.20 | 23.63 | 31.74 | 37.36 | 52.18 | 43.54 | 49.06 | 47.84 | 47.09 | 46.81 | |
| | -0.04 | 0.16 | 2.43 | 3.76 | 0.17 | -5.59 | 9.73 | 0.72 | -3.70 | -0.58 | 0.63 | -2.44 | -2.91 | 0.28 | -6.14 | -6.53 | -5.43 | -1.32 | -6.14 | -4.96 | 1.16 | -4.57 | 8.11 | 5.62 | 14.82 | -8.64 | 5.52 | -1.22 | -0.75 | -0.28 | | |
| Услуги | 51.55 | 50.17 | 54.28 | 57.85 | 58.66 | 58.88 | 56.44 | 60.06 | 59.86 | 61.02 | 60.50 | 62.35 | 58.74 | 56.29 | 54.99 | 52.65 | 48.76 | 45.60 | 42.86 | 35.46 | 33.25 | 28.32 | 31.28 | 29.95 | 41.34 | 49.78 | 45.53 | 46.09 | 48.45 | 50.65 | 46.15 | |
| | -1.38 | 4.11 | 3.57 | 0.81 | 0.22 | -2.44 | 3.62 | -0.20 | 1.16 | -0.52 | 1.85 | -3.61 | -2.45 | -1.30 | -2.34 | -3.88 | -3.16 | -2.74 | -7.40 | -2.22 | -4.92 | 2.96 | -1.32 | 11.39 | 8.43 | -4.25 | 0.56 | 2.35 | 2.20 | -4.50 | | |

Базы: см. профиль опрошенных предприятий, стр. 79

Индексы оценки финансового положения предприятия

Оценка в зависимости от числа работников на предприятии

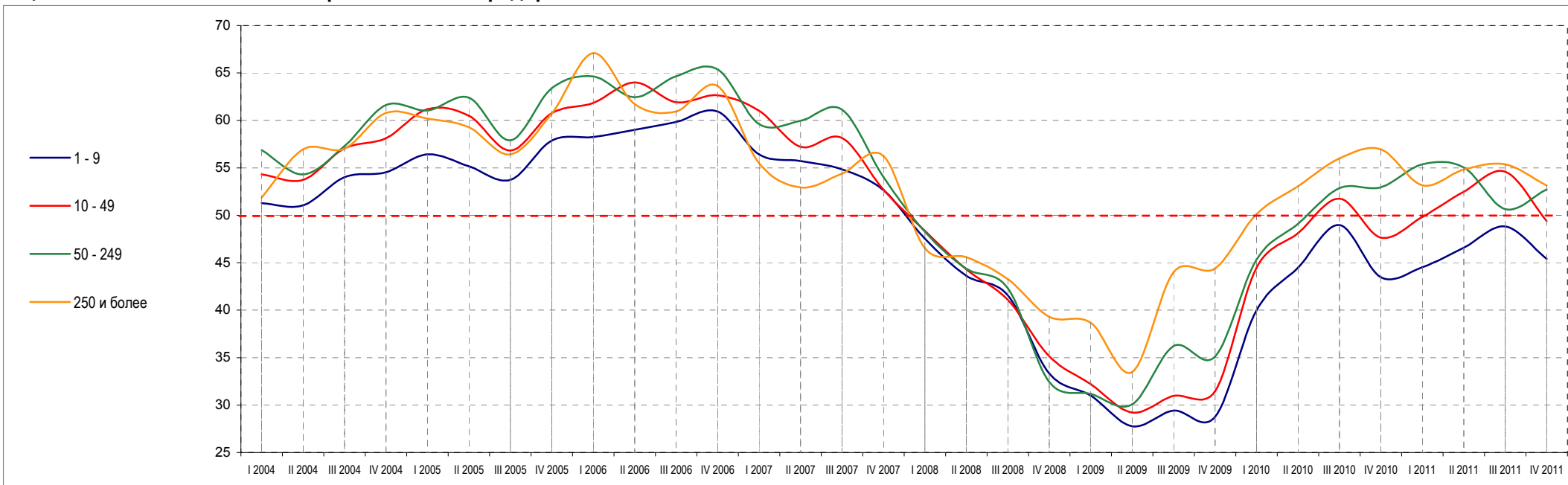

| | I 2004 | II 2004 | III 2004 | IV 2004 | I 2005 | II 2005 | III 2005 | IV 2005 | I 2006 | II 2006 | III 2006 | IV 2006 | I 2007 | II 2007 | III 2007 | IV 2007 | I 2008 | II 2008 | III 2008 | IV 2008 | I 2009 | II 2009 | III 2009 | IV 2009 | I 2010 | II 2010 | III 2010 | IV 2010 | I 2011 | II 2011 | III 2011 | IV 2011 |
|-------------------------------|--------|---------|----------|---------|--------|---------|----------|---------|--------|---------|----------|---------|--------|---------|----------|---------|--------|---------|----------|---------|--------|---------|----------|---------|--------|---------|----------|---------|--------|---------|----------|---------|
| 1 - 9 работников | 51.28 | 51.05 | 54.02 | 54.54 | 56.42 | 55.18 | 53.74 | 57.88 | 58.26 | 59.02 | 59.84 | 60.93 | 56.41 | 55.73 | 54.84 | 52.67 | 47.53 | 43.62 | 41.57 | 33.32 | 30.99 | 27.77 | 29.41 | 28.75 | 39.97 | 48.96 | 43.48 | 44.53 | 46.60 | 48.81 | 45.40 | |
| | -0.24 | 2.97 | 0.53 | 1.88 | -1.24 | -1.43 | 4.14 | 0.37 | 0.76 | 0.82 | 1.10 | -4.52 | -0.68 | -0.89 | -2.17 | -5.14 | -3.91 | -2.05 | -8.25 | -2.33 | -3.22 | 1.64 | -0.66 | 11.22 | 8.99 | -5.48 | 1.05 | 2.06 | 2.21 | -3.41 | | |
| 10 - 49 работников | 54.31 | 53.73 | 57.06 | 58.12 | 61.18 | 60.49 | 56.82 | 60.78 | 61.85 | 64.00 | 61.91 | 62.64 | 61.01 | 57.22 | 58.16 | 52.71 | 48.37 | 44.31 | 41.08 | 35.14 | 32.21 | 29.21 | 30.97 | 31.45 | 44.47 | 51.75 | 47.63 | 49.83 | 52.48 | 54.59 | 49.40 | |
| | -0.59 | 3.33 | 1.06 | 3.07 | -0.70 | -3.67 | 3.96 | 1.07 | 2.15 | -2.09 | 0.73 | -1.63 | -3.79 | 0.93 | -5.45 | -4.35 | -4.06 | -3.23 | -5.94 | -2.93 | -3.00 | 1.76 | 0.48 | 13.02 | 7.28 | -4.12 | 2.20 | 2.64 | 2.12 | -5.19 | | |
| 50 - 249 работников | 56.87 | 54.32 | 57.29 | 61.62 | 61.05 | 62.39 | 57.90 | 63.39 | 64.64 | 62.45 | 64.66 | 65.38 | 59.60 | 59.95 | 61.15 | 54.03 | 48.26 | 44.38 | 42.33 | 32.44 | 31.19 | 30.08 | 36.21 | 35.11 | 45.32 | 52.86 | 52.95 | 55.36 | 55.05 | 50.66 | 52.74 | |
| | -2.55 | 2.97 | 4.33 | -0.57 | 1.35 | -4.49 | 5.49 | 1.25 | -2.19 | 2.20 | 0.72 | -5.78 | 0.36 | 1.19 | -7.12 | -5.76 | -3.89 | -2.05 | -9.89 | -1.25 | -1.11 | 6.13 | -1.10 | 10.21 | 7.54 | 0.09 | 2.41 | -0.32 | -4.39 | 2.08 | | |
| 250 и более работников | 51.88 | 56.94 | 57.03 | 60.79 | 60.20 | 59.27 | 56.41 | 60.74 | 67.08 | 61.71 | 60.94 | 63.61 | 55.51 | 52.94 | 54.40 | 56.25 | 46.53 | 45.59 | 43.27 | 39.31 | 38.69 | 33.48 | 44.00 | 44.40 | 50.11 | 56.00 | 56.94 | 53.15 | 54.81 | 55.36 | 53.13 | |
| | 5.06 | 0.09 | 3.76 | -0.59 | -0.92 | -2.86 | 4.32 | 6.35 | -5.38 | -0.77 | 2.68 | -8.11 | -2.56 | 1.46 | 1.85 | -9.72 | -0.94 | -2.32 | -3.96 | -0.62 | -5.21 | 10.52 | 0.40 | 5.72 | 5.89 | 0.94 | -3.79 | 1.65 | 0.56 | -2.24 | | |

Базы: см. профиль опрошенных предприятий, стр. 79

Индексы оценки финансового положения предприятия

Оценка в зависимости от годового оборота предприятия

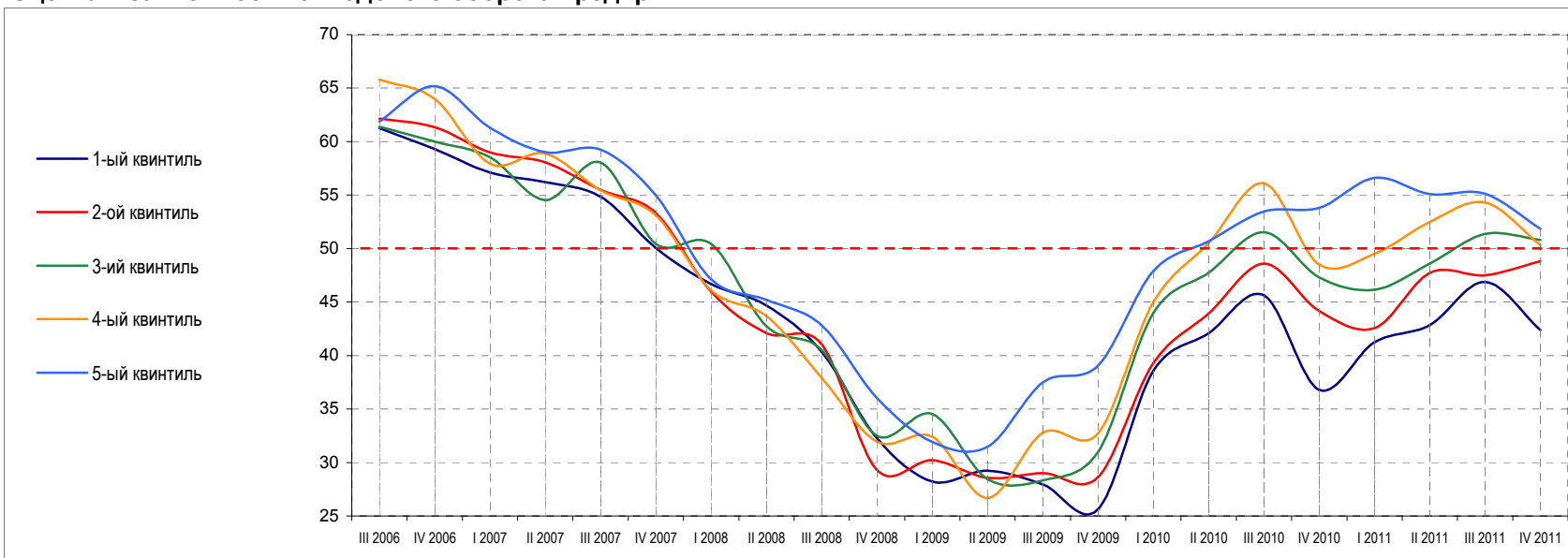

| | III 2006 | IV 2006 | I 2007 | II 2007 | III 2007 | IV 2007 | I 2008 | II 2008 | III 2008 | IV 2008 | I 2009 | II 2009 | III 2009 | IV 2009 | I 2010 | III 2010 | IV 2010 | I 2011 | II 2011 | III 2011 | IV 2011 |
|---|----------|---------|--------|---------|----------|---------|--------|---------|----------|---------|--------|---------|----------|---------|--------|----------|---------|--------|---------|----------|---------|
| 1-ый квинтиль (наименьший оборот) | 61.27 | 59.29 | 57.11 | 56.20 | 54.84 | 50.05 | 46.70 | 44.66 | 40.36 | 32.28 | 28.24 | 29.22 | 27.93 | 25.64 | 38.56 | 45.62 | 36.79 | 41.25 | 42.85 | 46.89 | 42.36 |
| | -1.98 | -2.17 | -0.91 | -1.37 | -4.79 | -3.35 | -2.04 | -4.30 | -8.08 | -4.05 | 0.98 | -1.28 | -2.30 | 12.92 | 7.06 | -8.83 | 4.46 | 1.60 | 4.04 | -4.53 | |
| 2-ой квинтиль | 62.14 | 61.35 | 58.99 | 58.06 | 55.48 | 53.33 | 45.99 | 42.08 | 41.06 | 29.31 | 30.20 | 28.55 | 29.00 | 28.63 | 39.28 | 48.59 | 44.18 | 42.57 | 47.73 | 47.49 | 48.81 |
| | -0.79 | -2.36 | -0.94 | -2.58 | -2.15 | -7.34 | -3.90 | -1.03 | -11.75 | 0.89 | -1.65 | 0.45 | -0.37 | 10.65 | 9.31 | -4.41 | -1.61 | 5.16 | -0.24 | 1.31 | |
| 3-ий квинтиль | 61.40 | 59.99 | 58.54 | 54.52 | 58.05 | 50.43 | 50.45 | 42.73 | 40.52 | 32.50 | 34.53 | 28.46 | 28.32 | 31.00 | 43.97 | 51.52 | 47.30 | 46.16 | 48.61 | 51.36 | 50.82 |
| | -1.41 | -1.45 | -4.02 | 3.53 | -7.62 | 0.02 | -7.71 | -2.21 | -8.01 | 2.02 | -6.07 | -0.14 | 2.68 | 12.98 | 7.55 | -4.23 | -1.13 | 2.44 | 2.75 | -0.54 | |
| 4-ый квинтиль | 65.81 | 63.99 | 57.92 | 58.88 | 55.43 | 53.10 | 46.11 | 43.69 | 37.91 | 31.94 | 32.39 | 26.67 | 32.80 | 32.72 | 44.97 | 56.10 | 48.52 | 49.52 | 52.50 | 54.31 | 50.33 |
| | -1.82 | -6.07 | 0.96 | -3.45 | -2.33 | -6.99 | -2.42 | -5.77 | -5.98 | 0.45 | -5.72 | 6.13 | -0.08 | 12.25 | 11.14 | -7.59 | 1.01 | 2.98 | 1.81 | -3.98 | |
| 5-ый квинтиль (наибольший оборот) | 61.86 | 65.17 | 61.28 | 59.01 | 59.23 | 54.98 | 47.14 | 45.20 | 42.81 | 36.04 | 31.92 | 31.48 | 37.50 | 39.07 | 47.89 | 53.47 | 53.81 | 56.61 | 55.10 | 55.12 | 51.84 |
| | 3.31 | -3.89 | -2.27 | 0.22 | -4.26 | -7.84 | -1.94 | -2.39 | -6.77 | -4.13 | -0.44 | 6.02 | 1.57 | 8.82 | 5.58 | 0.34 | 2.79 | -1.50 | 0.02 | -3.29 | |

Базы: см. профиль опрошенных предприятий, стр. 79

Индексы оценки финансового положения предприятия

Оценка в зависимости от происхождения капитала предприятия

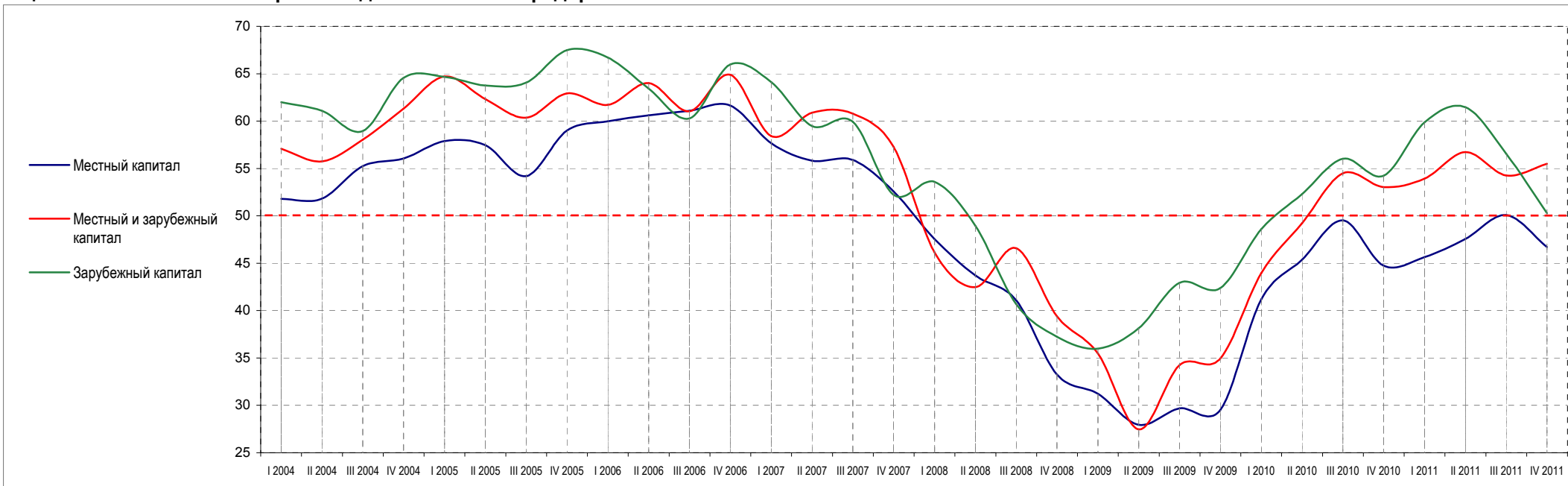

| | I 2004 | II 2004 | III 2004 | IV 2004 | I 2005 | II 2005 | III 2005 | IV 2005 | I 2006 | II 2006 | III 2006 | IV 2006 | I 2007 | II 2007 | III 2007 | IV 2007 | I 2008 | II 2008 | III 2008 | IV 2008 | I 2009 | II 2009 | III 2009 | IV 2009 | I 2010 | II 2010 | III 2010 | IV 2010 | I 2011 | II 2011 | III 2011 | IV 2011 |
|-------------------------------------|--------|---------|----------|---------|--------|---------|----------|---------|--------|---------|----------|---------|--------|---------|----------|---------|--------|---------|----------|---------|--------|---------|----------|---------|--------|---------|----------|---------|--------|---------|----------|---------|
| Местный капитал | 51.80 | 51.83 | 55.23 | 56.05 | 57.89 | 57.47 | 54.20 | 58.98 | 59.98 | 60.61 | 61.08 | 61.65 | 57.67 | 55.83 | 55.90 | 52.56 | 47.54 | 43.72 | 41.10 | 33.25 | 31.23 | 27.94 | 29.69 | 29.52 | 41.19 | 49.54 | 44.75 | 45.64 | 47.56 | 50.07 | 46.70 | |
| | | 0.02 | 3.41 | 0.82 | 1.84 | -0.42 | -3.27 | 4.79 | 1.00 | 0.63 | 0.47 | 0.57 | -3.98 | -1.84 | 0.07 | -3.33 | -5.02 | -3.82 | -2.62 | -7.85 | -2.02 | -3.28 | 1.75 | -0.17 | 11.68 | 8.35 | -4.79 | 0.89 | 1.92 | 2.52 | -3.37 | |
| Местный и зарубежный капитал | 57.08 | 55.74 | 58.05 | 61.31 | 64.72 | 62.32 | 60.37 | 62.91 | 61.71 | 64.00 | 61.03 | 64.89 | 58.41 | 60.89 | 60.79 | 57.29 | 46.12 | 42.47 | 46.58 | 39.40 | 35.48 | 27.46 | 34.24 | 34.94 | 43.96 | 54.49 | 53.02 | 53.93 | 56.73 | 54.27 | 55.49 | |
| | | -1.33 | 2.31 | 3.26 | 3.41 | -2.40 | -1.95 | 2.55 | -1.20 | 2.29 | -2.97 | 3.86 | -6.48 | 2.48 | -0.10 | -3.51 | -11.17 | -3.65 | 4.11 | -7.18 | -3.91 | -8.02 | 6.78 | 0.70 | 9.02 | 10.53 | -1.47 | 0.91 | 2.80 | -2.47 | 1.22 | |
| Зарубежный капитал | 61.99 | 61.09 | 58.95 | 64.56 | 64.65 | 63.76 | 64.06 | 67.48 | 66.71 | 63.42 | 60.28 | 65.98 | 64.10 | 59.48 | 59.93 | 52.23 | 53.58 | 48.96 | 40.69 | 37.25 | 35.99 | 38.14 | 42.92 | 42.38 | 48.58 | 56.02 | 54.24 | 59.88 | 61.46 | 56.57 | 50.27 | |
| | | -0.90 | -2.14 | 5.61 | 0.09 | -0.89 | 0.30 | 3.42 | -0.77 | -3.29 | -3.14 | 5.69 | -1.88 | -4.62 | 0.44 | -7.69 | 1.35 | -4.62 | -8.27 | -3.44 | -1.26 | 2.15 | 4.78 | -0.54 | 6.20 | 7.43 | -1.78 | 5.64 | 1.57 | -4.89 | -6.29 | |

Базы: см. профиль опрошенных предприятий, стр. 79

Индексы оценки финансового положения предприятия

Оценка в разных регионах страны

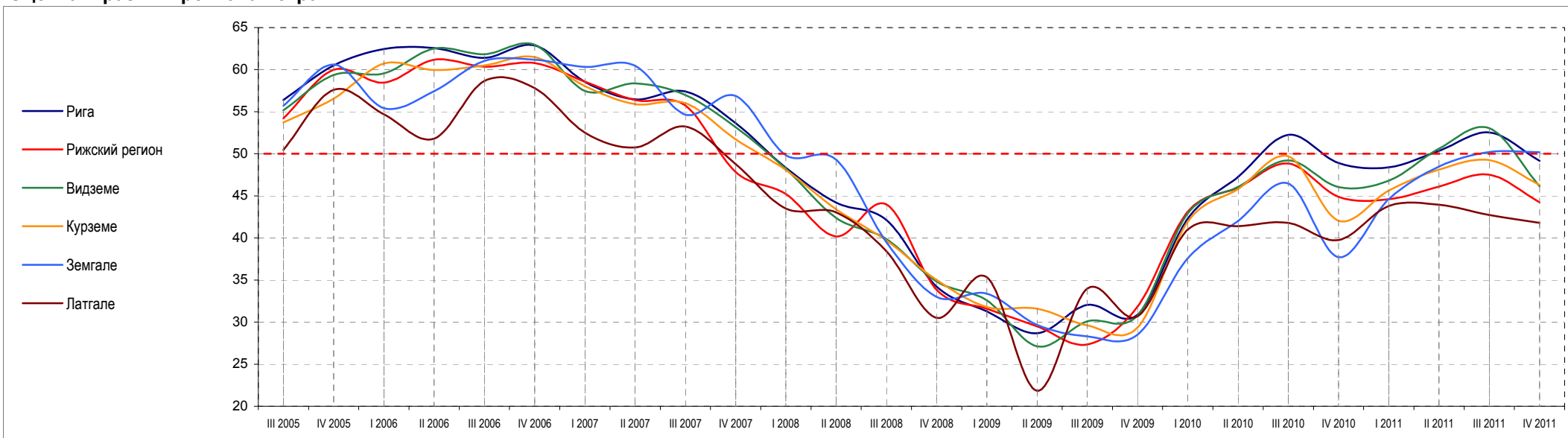

| | III 2005 | IV 2005 | I 2006 | II 2006 | III 2006 | IV 2006 | I 2007 | II 2007 | III 2007 | IV 2007 | I 2008 | II 2008 | III 2008 | IV 2008 | I 2009 | II 2009 | III 2009 | IV 2009 | I 2010 | II 2010 | III 2010 | IV 2010 | I 2011 | II 2011 | III 2011 | IV 2011 | |
|-----------------------|----------|---------|--------|---------|----------|---------|--------|---------|----------|---------|--------|---------|----------|---------|--------|---------|----------|---------|--------|---------|----------|---------|--------|---------|----------|---------|--|
| Рига | 56.39 | 60.50 | 62.46 | 62.56 | 61.40 | 62.88 | 58.54 | 56.46 | 57.42 | 53.63 | 48.33 | 44.20 | 42.14 | 34.24 | 31.28 | 28.68 | 32.04 | 30.87 | 42.29 | 52.25 | 48.89 | 48.40 | 50.35 | 52.53 | 49.15 | | |
| | | 4.12 | 1.95 | 0.10 | -1.16 | 1.48 | -4.34 | -2.08 | 0.96 | -3.79 | -5.30 | -4.12 | -2.06 | -7.91 | -2.96 | -2.60 | 3.35 | -1.17 | 11.42 | 9.96 | -3.36 | -0.49 | 1.95 | 2.18 | -3.38 | | |
| Рижский регион | 54.21 | 59.99 | 58.45 | 61.18 | 60.36 | 60.78 | 58.56 | 56.39 | 55.74 | 47.84 | 45.22 | 40.18 | 43.99 | 33.87 | 31.59 | 29.50 | 27.34 | 31.85 | 43.12 | 48.85 | 44.89 | 44.60 | 46.11 | 47.50 | 44.22 | | |
| | | 5.78 | -1.53 | 2.72 | -0.81 | 0.42 | -2.22 | -2.17 | -0.65 | -7.91 | -2.62 | -5.04 | 3.80 | -10.12 | -2.28 | -2.09 | -2.16 | 4.52 | 11.27 | 5.72 | -3.95 | -0.30 | 1.51 | 1.40 | -3.28 | | |
| Видземе | 55.17 | 59.35 | 59.55 | 62.50 | 61.83 | 62.97 | 57.47 | 58.36 | 56.99 | 53.17 | 48.21 | 42.39 | 39.88 | 34.82 | 32.58 | 27.12 | 30.10 | 30.81 | 42.93 | 49.22 | 46.04 | 46.82 | 50.59 | 53.05 | 46.12 | | |
| | | 4.19 | 0.20 | 2.95 | -0.67 | 1.15 | -5.50 | 0.88 | -1.37 | -3.82 | -4.95 | -5.82 | -2.51 | -5.05 | -2.24 | -5.45 | 2.98 | 0.71 | 12.13 | 6.28 | -3.17 | 0.78 | 3.77 | 2.46 | -6.93 | | |
| Курземе | 53.73 | 56.56 | 60.73 | 59.96 | 60.50 | 61.50 | 58.04 | 55.90 | 56.02 | 51.70 | 48.08 | 43.42 | 39.70 | 35.03 | 31.78 | 31.59 | 29.61 | 29.35 | 41.94 | 49.69 | 42.05 | 45.65 | 48.10 | 49.26 | 46.31 | | |
| | | 2.83 | 4.17 | -0.76 | 0.54 | 1.00 | -3.45 | -2.15 | 0.13 | -4.32 | -3.62 | -4.67 | -3.72 | -4.66 | -3.25 | -0.19 | -1.98 | -0.26 | 12.59 | 7.75 | -7.64 | 3.60 | 2.45 | 1.16 | -2.95 | | |
| Земгале | 55.70 | 60.62 | 55.42 | 57.42 | 61.03 | 61.17 | 60.32 | 60.47 | 54.66 | 56.86 | 49.85 | 49.30 | 39.49 | 33.00 | 33.36 | 29.67 | 28.29 | 28.49 | 37.60 | 46.46 | 37.71 | 44.64 | 48.47 | 50.21 | 50.18 | | |
| | | 4.92 | -5.20 | 2.00 | 3.61 | 0.14 | -0.85 | 0.16 | -5.81 | 2.20 | -7.02 | -0.55 | -9.81 | -6.49 | 0.36 | -3.69 | -1.38 | 0.19 | 9.11 | 8.86 | -8.76 | 6.93 | 3.83 | 1.74 | -0.03 | | |
| Латгале | 50.45 | 57.60 | 54.69 | 51.79 | 58.64 | 57.81 | 52.49 | 50.76 | 53.25 | 48.77 | 43.50 | 43.03 | 38.41 | 30.52 | 35.32 | 21.85 | 33.98 | 30.67 | 40.99 | 41.80 | 39.75 | 43.81 | 43.94 | 42.74 | 41.80 | | |
| | | 7.15 | -2.92 | -2.90 | 6.86 | -0.83 | -5.32 | -1.73 | 2.49 | -4.48 | -5.27 | -0.47 | -4.62 | -7.89 | 4.80 | -13.46 | 12.12 | -3.30 | 10.32 | 0.81 | -2.05 | 4.06 | 0.13 | -1.20 | -0.94 | | |

Базы: см. профиль опрошенных предприятий, стр. 79

Индексы оценки финансового положения предприятия

Оценка в зависимости от типа населённого пункта

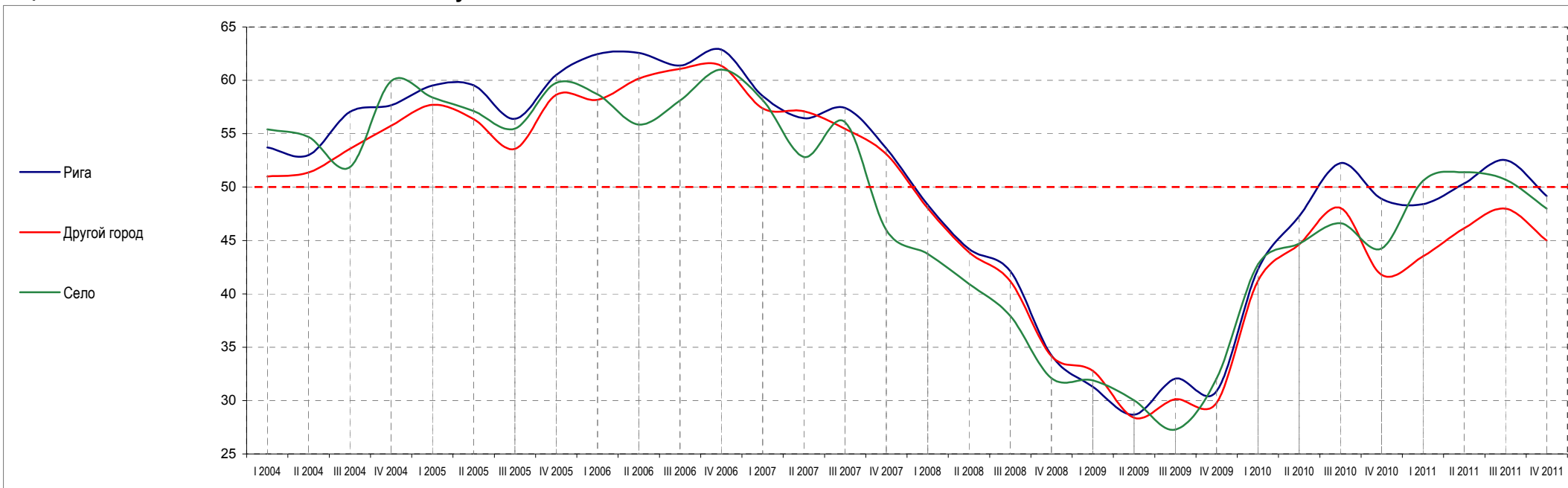

| | I 2004 | II 2004 | III 2004 | IV 2004 | I 2005 | II 2005 | III 2005 | IV 2005 | I 2006 | II 2006 | III 2006 | IV 2006 | I 2007 | II 2007 | III 2007 | IV 2007 | I 2008 | II 2008 | III 2008 | IV 2008 | I 2009 | II 2009 | III 2009 | IV 2009 | I 2010 | II 2010 | III 2010 | IV 2010 | I 2011 | II 2011 | III 2011 | IV 2011 |
|---------------------|--------|---------|----------|---------|--------|---------|----------|---------|--------|---------|----------|---------|--------|---------|----------|---------|--------|---------|----------|---------|--------|---------|----------|---------|--------|---------|----------|---------|--------|---------|----------|---------|
| Рига | 53.71 | 53.00 | 57.03 | 57.67 | 59.50 | 59.53 | 56.39 | 60.50 | 62.46 | 62.56 | 61.40 | 62.88 | 58.54 | 56.46 | 57.42 | 53.63 | 48.33 | 44.20 | 42.14 | 34.24 | 31.28 | 28.68 | 32.04 | 30.87 | 42.29 | 52.25 | 48.89 | 48.40 | 50.35 | 52.53 | 49.15 | |
| | -0.71 | 4.03 | 0.64 | 1.83 | 0.02 | -3.14 | 4.12 | 1.95 | 0.10 | -1.16 | 1.48 | -4.34 | -2.08 | 0.96 | -3.79 | -5.30 | -4.12 | -2.06 | -7.91 | -2.96 | -2.60 | 3.35 | -1.17 | 11.42 | 9.96 | -3.36 | -0.49 | 1.95 | 2.18 | -3.38 | | |
| Другой город | 51.00 | 51.37 | 53.58 | 55.74 | 57.72 | 56.38 | 53.57 | 58.64 | 58.18 | 60.15 | 61.08 | 61.36 | 57.38 | 57.11 | 55.45 | 53.09 | 48.03 | 43.90 | 41.20 | 34.18 | 32.80 | 28.39 | 30.12 | 29.78 | 41.21 | 48.05 | 41.77 | 43.51 | 46.14 | 47.98 | 44.98 | |
| | 0.37 | 2.22 | 2.16 | 1.97 | -1.34 | -2.81 | 5.07 | -0.46 | 1.97 | 0.93 | 0.27 | -3.97 | -0.27 | -1.66 | -2.36 | -5.07 | -4.13 | -2.69 | -7.03 | -1.38 | -4.41 | 1.74 | -0.34 | 11.43 | 6.84 | -6.28 | 1.74 | 2.63 | 1.84 | -3.00 | | |
| Село | 55.40 | 54.69 | 51.85 | 59.92 | 58.40 | 57.13 | 55.48 | 59.76 | 58.69 | 55.86 | 58.10 | 61.00 | 58.14 | 52.81 | 56.08 | 45.97 | 43.73 | 40.94 | 37.93 | 32.10 | 31.89 | 30.03 | 27.28 | 32.04 | 42.77 | 46.62 | 44.26 | 50.58 | 51.39 | 50.70 | 47.97 | |
| | -0.71 | -2.84 | 8.07 | -1.52 | -1.27 | -1.65 | 4.28 | -1.08 | -2.83 | 2.24 | 2.90 | -2.86 | -5.33 | 3.27 | -10.11 | -2.24 | -2.79 | -3.01 | -5.83 | -0.20 | -1.86 | -2.74 | 4.75 | 10.73 | 3.85 | -2.36 | 6.32 | 0.81 | -0.69 | -2.73 | | |

Базы: см. профиль опрошенных предприятий, стр. 79

7. Индексы оценки числа работников на предприятии

Общая оценка

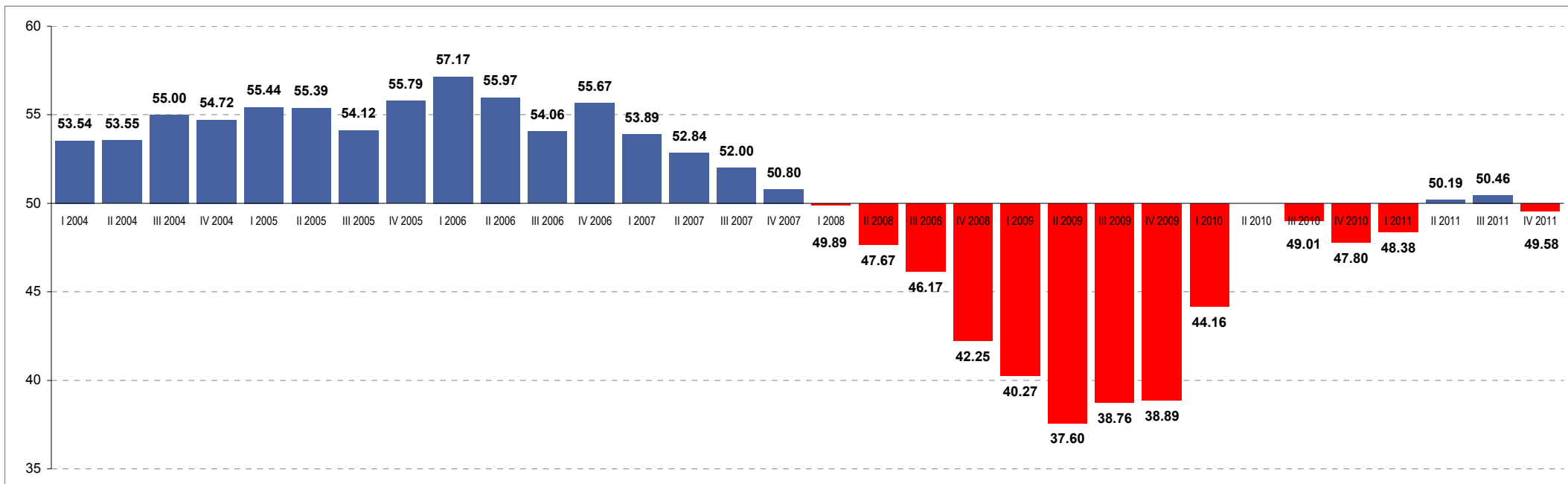

| | I 2004 | II 2004 | III 2004 | IV 2004 | I 2005 | II 2005 | III 2005 | IV 2005 | I 2006 | II 2006 | III 2006 | IV 2006 | I 2007 | II 2007 | III 2007 | IV 2007 | I 2008 | II 2008 | III 2008 | IV 2008 | I 2009 | II 2009 | III 2009 | IV 2009 | I 2010 | II 2010 | III 2010 | IV 2010 | I 2011 | II 2011 | III 2011 | IV 2011 |
|------------------------|--------|---------|----------|---------|--------|---------|----------|---------|--------|---------|----------|---------|--------|---------|----------|---------|--------|---------|----------|---------|--------|---------|----------|---------|--------|---------|----------|---------|--------|---------|----------|---------|
| Все респонденты | 53.54* | 53.55 | 55.00 | 54.72 | 55.44 | 55.39 | 54.12 | 55.79 | 57.17 | 55.97 | 54.06 | 55.67 | 53.89 | 52.84 | 52.00 | 50.80 | 49.89 | 47.67 | 46.17 | 42.25 | 40.27 | 37.60 | 38.76 | 38.89 | 44.16 | 49.01 | 49.01 | 47.80 | 48.38 | 50.19 | 50.46 | 49.58 |
| | | 0.01** | 1.45 | -0.28 | 0.72 | -0.06 | -1.26 | 1.67 | 1.38 | -1.19 | -1.91 | 1.61 | -1.78 | -1.04 | -0.84 | -1.21 | -0.90 | -2.22 | -1.50 | -3.92 | -1.98 | -2.67 | 1.16 | 0.13 | 5.27 | 4.85 | -1.22 | 0.58 | 1.81 | 0.27 | -0.88 | |

* - значение индекса в соответствующем квартале

** - колебания индекса, сравнивая два квартала

База: все респонденты, n=750

Индексы оценки числа работников на предприятии

Оценка в разных отраслях предпринимательской деятельности

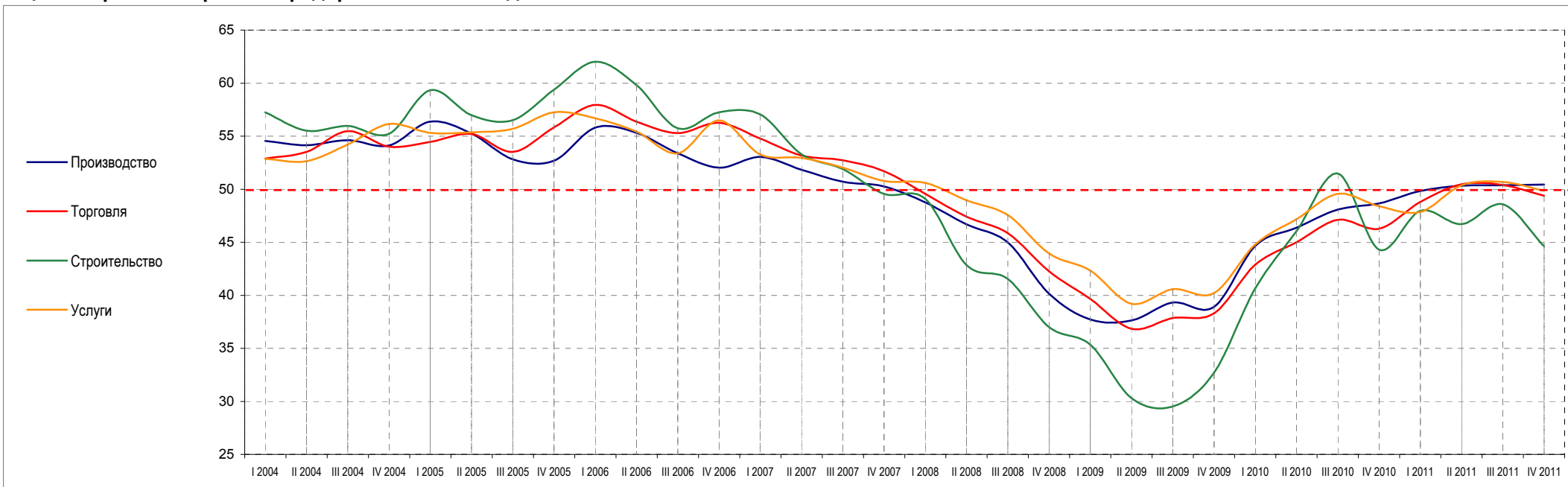

| | I 2004 | II 2004 | III 2004 | IV 2004 | I 2005 | II 2005 | III 2005 | IV 2005 | I 2006 | II 2006 | III 2006 | IV 2006 | I 2007 | II 2007 | III 2007 | IV 2007 | I 2008 | II 2008 | III 2008 | IV 2008 | I 2009 | II 2009 | III 2009 | IV 2009 | I 2010 | II 2010 | III 2010 | IV 2010 | I 2011 | II 2011 | III 2011 | IV 2011 |
|----------------------|--------|---------|----------|---------|--------|---------|----------|---------|--------|---------|----------|---------|--------|---------|----------|---------|--------|---------|----------|---------|--------|---------|----------|---------|--------|---------|----------|---------|--------|---------|----------|---------|
| Производство | 54.56 | 54.15 | 54.61 | 54.13 | 56.36 | 55.25 | 52.82 | 52.68 | 55.81 | 55.31 | 53.38 | 52.04 | 53.04 | 51.82 | 50.70 | 50.26 | 48.75 | 46.69 | 44.97 | 40.14 | 37.73 | 37.63 | 39.31 | 38.92 | 44.66 | 48.08 | 48.67 | 49.84 | 50.33 | 50.37 | 50.45 | |
| | -0.41 | 0.47 | -0.48 | 2.23 | -1.11 | -2.44 | -0.13 | 3.13 | -0.51 | -1.92 | -1.35 | 1.01 | -1.22 | -1.12 | -0.44 | -1.51 | -2.06 | -1.73 | -4.82 | -2.42 | -0.10 | 1.68 | -0.39 | 5.74 | 3.42 | 0.59 | 1.17 | 0.48 | 0.05 | 0.08 | | |
| Торговля | 52.89 | 53.53 | 55.46 | 54.00 | 54.46 | 55.19 | 53.52 | 55.84 | 57.94 | 56.38 | 55.28 | 56.26 | 54.79 | 53.18 | 52.72 | 51.70 | 49.55 | 47.41 | 45.85 | 42.26 | 39.65 | 36.85 | 37.86 | 38.30 | 42.89 | 47.12 | 46.29 | 48.81 | 50.47 | 50.39 | 49.39 | |
| | 0.63 | 1.94 | -1.46 | 0.46 | 0.73 | -1.67 | 2.32 | 2.10 | -1.56 | -1.10 | 0.98 | -1.48 | -1.61 | -0.45 | -1.02 | -2.15 | -2.15 | -1.56 | -3.59 | -2.61 | -2.80 | 1.01 | 0.45 | 4.59 | 4.22 | -0.83 | 2.52 | 1.66 | -0.08 | -1.00 | | |
| Строительство | 57.26 | 55.53 | 55.98 | 55.23 | 59.35 | 56.98 | 56.51 | 59.39 | 62.01 | 59.80 | 55.75 | 57.25 | 57.04 | 53.29 | 51.91 | 49.55 | 49.09 | 42.84 | 41.54 | 37.00 | 35.33 | 30.31 | 29.51 | 32.72 | 40.66 | 51.46 | 44.30 | 47.97 | 46.71 | 48.57 | 44.63 | |
| | -1.73 | 0.45 | -0.75 | 4.12 | -2.37 | -0.46 | 2.88 | 2.62 | -2.21 | -4.05 | 1.50 | -0.21 | -3.75 | -1.38 | -2.35 | -0.46 | -6.25 | -1.30 | -4.55 | -1.67 | -5.02 | -0.80 | 3.20 | 7.95 | 10.80 | -7.16 | 3.67 | -1.26 | 1.86 | -3.94 | | |
| Услуги | 52.86 | 52.63 | 54.22 | 56.15 | 55.32 | 55.35 | 55.70 | 57.24 | 56.69 | 55.44 | 53.39 | 56.49 | 53.27 | 52.94 | 52.04 | 50.79 | 50.59 | 48.96 | 47.57 | 43.95 | 42.33 | 39.19 | 40.57 | 40.21 | 44.80 | 49.56 | 48.39 | 47.86 | 50.38 | 50.69 | 49.84 | |
| | -0.22 | 1.59 | 1.93 | -0.84 | 0.03 | 0.35 | 1.54 | -0.55 | -1.25 | -2.05 | 3.10 | -3.22 | -0.33 | -0.90 | -1.26 | -0.20 | -1.63 | -1.39 | -3.62 | -1.62 | -3.13 | 1.37 | -0.36 | 4.59 | 4.75 | -1.17 | -0.53 | 2.52 | 0.31 | -0.85 | | |

Базы: см. профиль опрошенных предприятий, стр. 79

Индексы оценки числа работников на предприятии

Оценка в зависимости от числа работников на предприятии

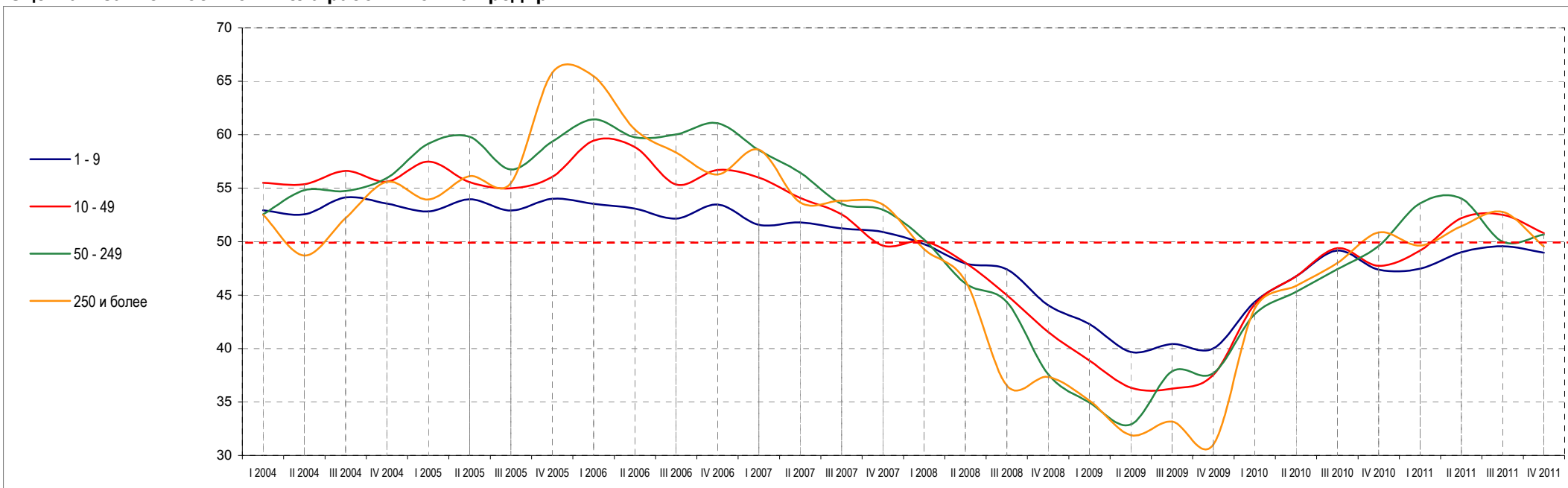

| | I 2004 | II 2004 | III 2004 | IV 2004 | I 2005 | II 2005 | III 2005 | IV 2005 | I 2006 | II 2006 | III 2006 | IV 2006 | I 2007 | II 2007 | III 2007 | IV 2007 | I 2008 | II 2008 | III 2008 | IV 2008 | I 2009 | II 2009 | III 2009 | IV 2009 | I 2010 | II 2010 | III 2010 | IV 2010 | I 2011 | II 2011 | III 2011 | IV 2011 |
|-------------------------------|--------|---------|----------|---------|--------|---------|----------|---------|--------|---------|----------|---------|--------|---------|----------|---------|--------|---------|----------|---------|--------|---------|----------|---------|--------|---------|----------|---------|--------|---------|----------|---------|
| 1 - 9 работников | 52.93 | 52.56 | 54.14 | 53.56 | 52.82 | 53.97 | 52.92 | 54.01 | 53.53 | 53.08 | 52.15 | 53.47 | 51.58 | 51.79 | 51.23 | 50.90 | 49.76 | 47.97 | 47.41 | 44.06 | 42.29 | 39.68 | 40.41 | 40.01 | 44.35 | 49.17 | 47.38 | 47.47 | 49.01 | 49.58 | 48.96 | |
| | -0.36 | 1.57 | -0.58 | -0.74 | 1.14 | -1.05 | 1.08 | -0.47 | -0.45 | -0.93 | 1.31 | -1.88 | 0.21 | -0.56 | -0.33 | -1.14 | -1.80 | -0.56 | -3.35 | -1.77 | -2.61 | 0.73 | -0.40 | 4.34 | 4.82 | -1.79 | 0.08 | 1.54 | 0.56 | -0.61 | | |
| 10 - 49 работников | 55.51 | 55.36 | 56.60 | 55.62 | 57.47 | 55.57 | 54.98 | 56.05 | 59.45 | 58.85 | 55.34 | 56.71 | 56.00 | 54.10 | 52.55 | 49.62 | 50.03 | 48.03 | 45.00 | 41.55 | 38.88 | 36.33 | 36.24 | 37.55 | 44.13 | 49.39 | 47.74 | 49.16 | 52.20 | 52.51 | 50.78 | |
| | -0.15 | 1.25 | -0.99 | 1.86 | -1.91 | -0.59 | 1.08 | 3.39 | -0.59 | -3.51 | 1.37 | -0.71 | -1.89 | -1.55 | -2.93 | 0.41 | -2.00 | -3.04 | -3.44 | -2.67 | -2.56 | -0.08 | 1.31 | 6.58 | 5.26 | -1.65 | 1.41 | 3.05 | 0.30 | -1.73 | | |
| 50 - 249 работников | 52.56 | 54.80 | 54.74 | 55.95 | 59.16 | 59.80 | 56.75 | 59.36 | 61.43 | 59.75 | 60.03 | 61.07 | 58.55 | 56.46 | 53.53 | 52.98 | 50.19 | 46.08 | 44.34 | 37.61 | 34.94 | 32.91 | 37.88 | 37.70 | 43.20 | 47.43 | 49.60 | 53.59 | 54.03 | 49.99 | 50.67 | |
| | 2.24 | -0.06 | 1.21 | 3.21 | 0.64 | -3.05 | 2.61 | 2.07 | -1.68 | 0.28 | 1.05 | -2.52 | -2.09 | -2.93 | -0.55 | -2.79 | -4.10 | -1.74 | -6.73 | -2.67 | -2.04 | 4.97 | -0.18 | 5.50 | 4.23 | 2.17 | 3.99 | 0.44 | -4.05 | 0.68 | | |
| 250 и более работников | 52.51 | 48.68 | 52.21 | 55.60 | 53.95 | 56.13 | 55.48 | 65.80 | 65.48 | 60.50 | 58.33 | 56.27 | 58.60 | 53.68 | 53.83 | 53.47 | 49.31 | 46.32 | 36.54 | 37.34 | 35.13 | 31.90 | 33.17 | 31.03 | 43.72 | 48.00 | 50.86 | 49.64 | 51.44 | 52.77 | 49.55 | |
| | -3.83 | 3.52 | 3.39 | -1.65 | 2.18 | -0.65 | 10.31 | -0.32 | -4.98 | -2.17 | -2.06 | 2.33 | -4.92 | 0.15 | -0.36 | -4.17 | -2.98 | -9.79 | 0.80 | -2.21 | -3.23 | 1.27 | -2.14 | 12.69 | 4.28 | 2.86 | -1.22 | 1.80 | 1.33 | -3.22 | | |

Базы: см. профиль опрошенных предприятий, стр. 79

Индексы оценки числа работников на предприятии

Оценка в зависимости от годового оборота предприятия

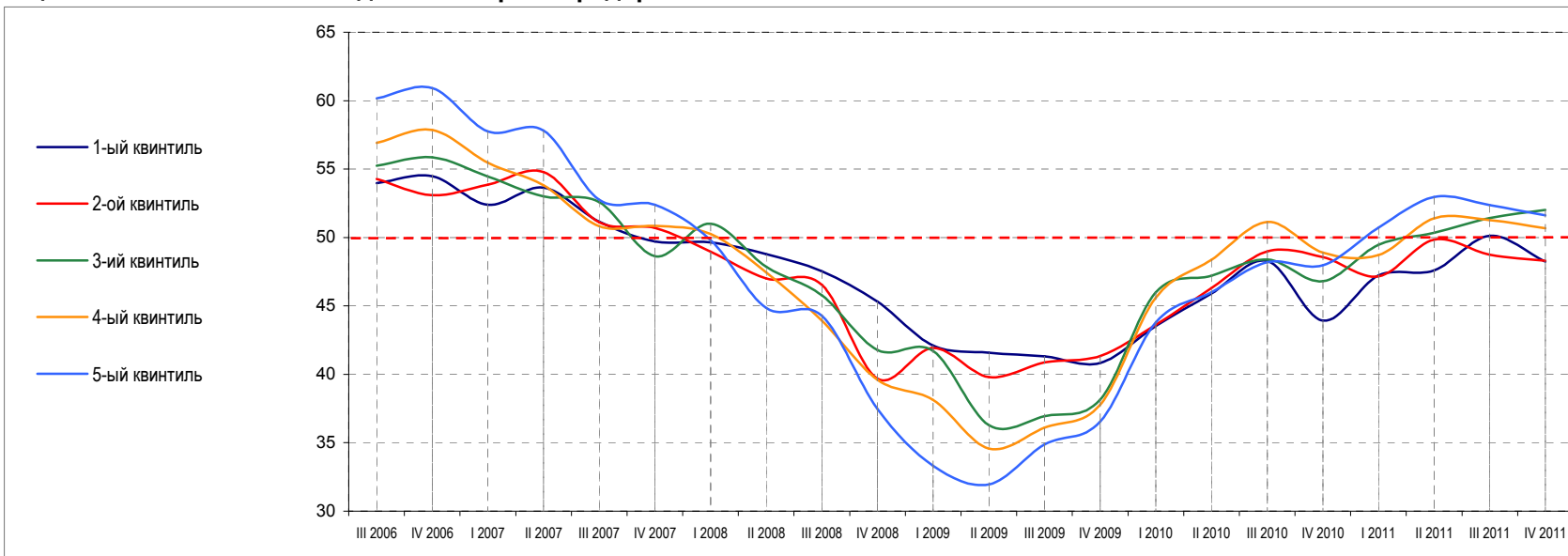

| | III 2006 | IV 2006 | I 2007 | II 2007 | III 2007 | IV 2007 | I 2008 | II 2008 | III 2008 | IV 2008 | I 2009 | II 2009 | III 2009 | IV 2009 | I 2010 | II 2010 | III 2010 | IV 2010 | I 2011 | II 2011 | III 2011 | IV 2011 | |
|---|----------|---------|--------|---------|----------|---------|--------|---------|----------|---------|--------|---------|----------|---------|--------|---------|----------|---------|--------|---------|----------|---------|--|
| 1-ый квинтиль (наименьший оборот) | 53.98 | 54.48 | 52.38 | 53.65 | 51.15 | 49.71 | 49.63 | 48.79 | 47.52 | 45.31 | 42.10 | 41.57 | 41.32 | 40.83 | 43.53 | 48.28 | 43.92 | 47.23 | 47.59 | 50.13 | 48.24 | | |
| | 0.50 | -2.10 | 1.27 | -2.49 | -1.44 | -0.08 | -0.85 | -1.27 | -2.21 | -3.22 | -0.52 | -0.25 | -0.49 | 2.70 | 4.75 | -4.36 | 3.30 | 0.37 | 2.53 | -1.88 | | | |
| 2-ой квинтиль | 54.27 | 53.10 | 53.85 | 54.78 | 51.11 | 50.70 | 48.96 | 47.01 | 46.53 | 39.68 | 41.93 | 39.81 | 40.88 | 41.35 | 43.63 | 48.99 | 48.56 | 47.16 | 49.83 | 48.74 | 48.30 | | |
| | -1.17 | 0.75 | 0.93 | -3.67 | -0.41 | -1.74 | -1.96 | -0.47 | -6.86 | 2.25 | -2.12 | 1.08 | 0.46 | 2.28 | 5.36 | -0.42 | -1.40 | 2.67 | -1.09 | -0.45 | | | |
| 3-ий квинтиль | 55.25 | 55.87 | 54.46 | 53.00 | 52.59 | 48.63 | 51.01 | 47.87 | 45.78 | 41.78 | 41.72 | 36.29 | 36.94 | 38.15 | 46.00 | 48.40 | 46.81 | 49.47 | 50.33 | 51.42 | 52.01 | | |
| | 0.62 | -1.41 | -1.45 | -0.41 | -3.96 | 2.38 | -3.14 | -2.09 | -3.99 | -0.07 | -5.43 | 0.65 | 1.21 | 7.85 | 2.40 | -1.59 | 2.66 | 0.86 | 1.08 | 0.59 | | | |
| 4-ый квинтиль | 56.92 | 57.85 | 55.47 | 53.81 | 50.83 | 50.85 | 50.25 | 47.44 | 43.94 | 39.59 | 38.12 | 34.57 | 36.10 | 37.77 | 45.60 | 51.13 | 48.90 | 48.72 | 51.39 | 51.26 | 50.67 | | |
| | 0.93 | -2.38 | -1.66 | -2.98 | 0.02 | -0.60 | -2.82 | -3.50 | -4.34 | -1.47 | -3.55 | 1.53 | 1.66 | 7.83 | 5.53 | -2.22 | -0.18 | 2.67 | -0.13 | -0.59 | | | |
| 5-ый квинтиль (наибольший оборот) | 60.17 | 60.90 | 57.76 | 57.81 | 52.75 | 52.38 | 49.80 | 44.85 | 44.28 | 37.48 | 33.32 | 31.96 | 34.88 | 36.55 | 43.80 | 48.19 | 47.96 | 50.72 | 52.96 | 52.37 | 51.61 | | |
| | 0.73 | -3.15 | 0.05 | -5.06 | -0.37 | -2.58 | -4.96 | -0.57 | -6.80 | -4.16 | -1.36 | 2.92 | 1.67 | 7.26 | 4.39 | -0.22 | 2.76 | 2.23 | -0.59 | -0.76 | | | |

Базы: см. профиль опрошенных предприятий, стр. 79

Индексы оценки числа работников на предприятии

Оценка в зависимости от происхождения капитала предприятия

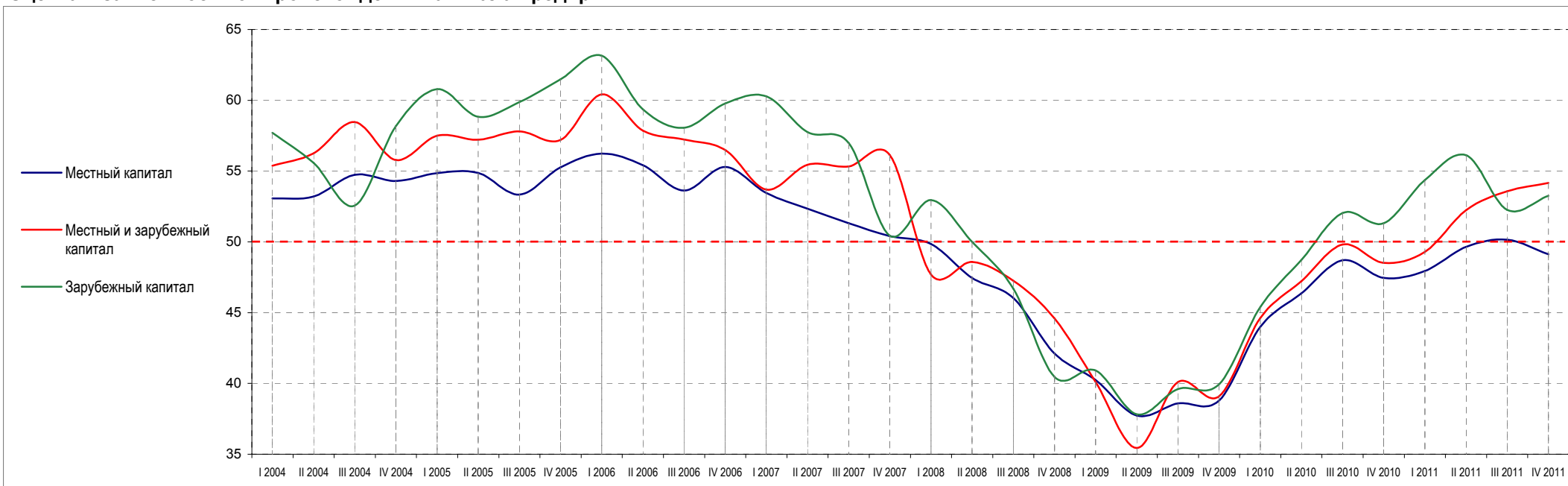

| | I 2004 | II 2004 | III 2004 | IV 2004 | I 2005 | II 2005 | III 2005 | IV 2005 | I 2006 | II 2006 | III 2006 | IV 2006 | I 2007 | II 2007 | III 2007 | IV 2007 | I 2008 | II 2008 | III 2008 | IV 2008 | I 2009 | II 2009 | III 2009 | IV 2009 | I 2010 | II 2010 | III 2010 | IV 2010 | I 2011 | II 2011 | III 2011 | IV 2011 |
|-------------------------------------|--------|---------|----------|---------|--------|---------|----------|---------|--------|---------|----------|---------|--------|---------|----------|---------|--------|---------|----------|---------|--------|---------|----------|---------|--------|---------|----------|---------|--------|---------|----------|---------|
| Местный капитал | 53.08 | 53.20 | 54.73 | 54.30 | 54.86 | 54.88 | 53.34 | 55.26 | 56.23 | 55.41 | 53.63 | 55.29 | 53.46 | 52.35 | 51.32 | 50.41 | 49.85 | 47.46 | 46.05 | 42.11 | 40.24 | 37.74 | 38.58 | 38.80 | 44.01 | 48.71 | 47.45 | 47.94 | 49.65 | 50.15 | 49.12 | |
| | 0.13 | 1.53 | -0.43 | 0.56 | 0.02 | -1.54 | 1.91 | 0.97 | -0.82 | -1.78 | 1.66 | -1.83 | -1.11 | -1.03 | -0.91 | -0.56 | -2.39 | -1.41 | -3.93 | -1.87 | -2.51 | 0.85 | 0.22 | 5.21 | 4.70 | -1.26 | 0.49 | 1.71 | 0.50 | -1.03 | | |
| Местный и зарубежный капитал | 55.38 | 56.25 | 58.46 | 55.79 | 57.50 | 57.22 | 57.81 | 57.20 | 60.41 | 57.85 | 57.23 | 56.48 | 53.69 | 55.45 | 55.32 | 56.14 | 47.70 | 48.59 | 47.25 | 44.60 | 40.11 | 35.43 | 40.09 | 39.10 | 44.62 | 49.82 | 48.52 | 49.29 | 52.24 | 53.57 | 54.17 | |
| | 0.87 | 2.22 | -2.67 | 1.71 | -0.28 | 0.59 | -0.61 | 3.21 | -2.56 | -0.62 | -0.75 | -2.79 | 1.76 | -0.13 | 0.82 | -8.44 | 0.89 | -1.34 | -2.65 | -4.48 | -4.68 | 4.65 | -0.99 | 5.52 | 5.20 | -1.30 | 0.77 | 2.96 | 1.33 | 0.60 | | |
| Зарубежный капитал | 57.70 | 55.58 | 52.56 | 58.17 | 60.79 | 58.82 | 59.88 | 61.48 | 63.14 | 59.36 | 58.06 | 59.78 | 60.29 | 57.76 | 56.99 | 50.45 | 52.95 | 50.00 | 46.69 | 40.46 | 40.91 | 37.82 | 39.60 | 39.94 | 45.39 | 52.05 | 51.32 | 54.36 | 56.11 | 52.25 | 53.26 | |
| | -2.12 | -3.02 | 5.61 | 2.62 | -1.97 | 1.06 | 1.60 | 1.66 | -3.78 | -1.29 | 1.71 | 0.51 | -2.53 | -0.77 | -6.54 | 2.50 | -2.95 | -3.31 | -6.23 | 0.45 | -3.09 | 1.78 | 0.33 | 5.46 | 6.65 | -0.73 | 3.04 | 1.75 | -3.86 | 1.01 | | |

Базы: см. профиль опрошенных предприятий, стр. 79

Индексы оценки числа работников на предприятии

Оценка в разных регионах страны

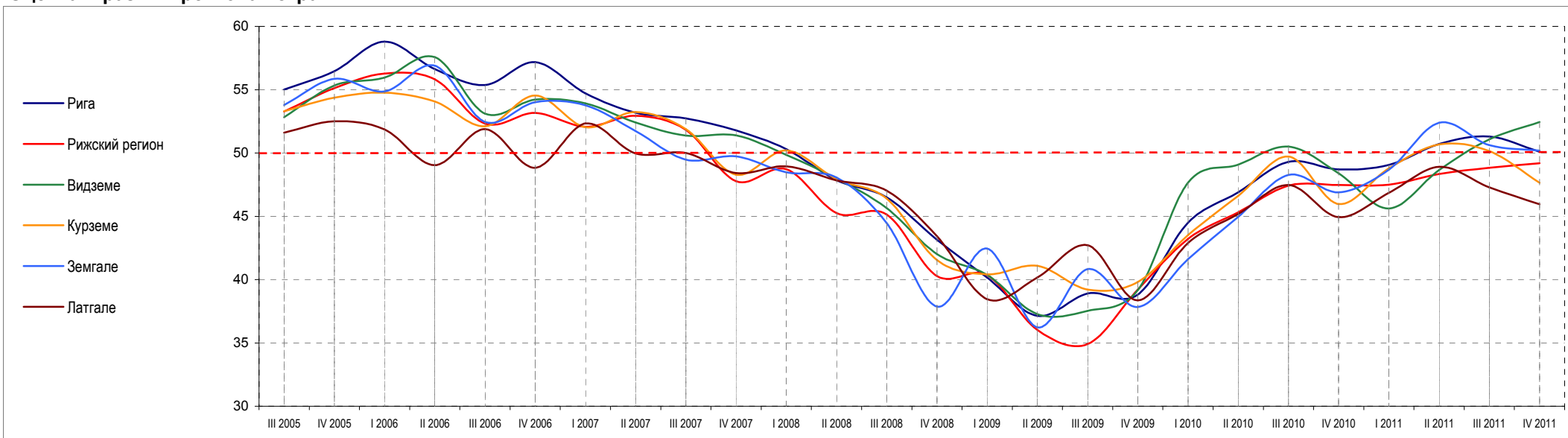

| | III 2005 | IV 2005 | I 2006 | II 2006 | III 2006 | IV 2006 | I 2007 | II 2007 | III 2007 | IV 2007 | I 2008 | II 2008 | III 2008 | IV 2008 | I 2009 | II 2009 | III 2009 | IV 2009 | I 2010 | II 2010 | III 2010 | IV 2010 | I 2011 | II 2011 | III 2011 | IV 2011 | |
|-----------------------|----------|---------|--------|---------|----------|---------|--------|---------|----------|---------|--------|---------|----------|---------|--------|---------|----------|---------|--------|---------|----------|---------|--------|---------|----------|---------|--|
| Рига | 55.01 | 56.47 | 58.80 | 56.63 | 55.36 | 57.18 | 54.71 | 53.18 | 52.72 | 51.79 | 50.30 | 47.85 | 46.49 | 43.14 | 40.17 | 37.14 | 38.90 | 38.82 | 44.50 | 49.30 | 48.70 | 49.05 | 50.72 | 51.30 | 50.10 | | |
| | 1.46 | 2.33 | -2.17 | -1.27 | 1.82 | -2.47 | -1.53 | -0.45 | -0.93 | -1.49 | -2.46 | -1.36 | -3.35 | -2.97 | -3.03 | 1.75 | -0.08 | 5.68 | 4.80 | -0.60 | 0.35 | 1.66 | 0.58 | -1.20 | | | |
| Рижский регион | 53.29 | 55.12 | 56.28 | 55.82 | 52.32 | 53.17 | 52.08 | 52.94 | 51.83 | 47.78 | 48.71 | 45.26 | 45.15 | 40.28 | 40.36 | 36.03 | 34.91 | 39.21 | 43.23 | 47.41 | 47.48 | 47.49 | 48.33 | 48.83 | 49.18 | | |
| | 1.84 | 1.15 | -0.46 | -3.50 | 0.85 | -1.09 | 0.86 | -1.11 | -4.06 | 0.94 | -3.45 | -0.12 | -4.86 | 0.08 | -4.34 | -1.11 | 4.30 | 4.01 | 4.19 | 0.06 | 0.01 | 0.85 | 0.49 | 0.35 | | | |
| Видземе | 52.83 | 55.33 | 55.95 | 57.56 | 53.10 | 54.21 | 53.93 | 52.42 | 51.38 | 51.40 | 49.85 | 47.98 | 45.64 | 42.02 | 40.38 | 37.27 | 37.54 | 39.16 | 47.66 | 50.51 | 48.39 | 45.61 | 48.65 | 51.08 | 52.44 | | |
| | 2.51 | 0.62 | 1.61 | -4.46 | 1.11 | -0.28 | -1.51 | -1.04 | 0.02 | -1.54 | -1.87 | -2.34 | -3.62 | -1.64 | -3.11 | 0.27 | 1.62 | 8.49 | 2.85 | -2.12 | -2.78 | 3.04 | 2.43 | 1.36 | | | |
| Курземе | 53.29 | 54.37 | 54.76 | 54.07 | 52.12 | 54.53 | 52.04 | 53.24 | 51.88 | 48.28 | 50.20 | 47.93 | 46.40 | 41.54 | 40.41 | 41.10 | 39.21 | 39.81 | 43.51 | 49.73 | 45.97 | 48.80 | 50.67 | 50.16 | 47.65 | | |
| | 1.08 | 0.39 | -0.69 | -1.95 | 2.42 | -2.49 | 1.20 | -1.36 | -3.60 | 1.92 | -2.27 | -1.52 | -4.87 | -1.13 | 0.69 | -1.89 | 0.60 | 3.71 | 6.21 | -3.75 | 2.83 | 1.87 | -0.51 | -2.50 | | | |
| Земгале | 53.78 | 55.86 | 54.86 | 56.90 | 52.46 | 54.00 | 53.77 | 51.73 | 49.47 | 49.74 | 48.47 | 48.06 | 44.46 | 37.87 | 42.45 | 36.24 | 40.82 | 37.83 | 41.63 | 48.26 | 46.89 | 48.68 | 52.40 | 50.62 | 50.19 | | |
| | 2.08 | -1.00 | 2.04 | -4.44 | 1.55 | -0.23 | -2.05 | -2.25 | 0.27 | -1.27 | -0.41 | -3.59 | -6.60 | 4.58 | -6.21 | 4.58 | -2.99 | 3.80 | 6.63 | -1.37 | 1.79 | 3.71 | -1.77 | -0.43 | | | |
| Латгале | 51.59 | 52.50 | 51.86 | 49.04 | 51.88 | 48.84 | 52.33 | 49.97 | 50.00 | 48.42 | 48.94 | 47.84 | 47.02 | 43.43 | 38.46 | 40.16 | 42.70 | 38.37 | 42.90 | 47.47 | 44.93 | 46.86 | 48.91 | 47.28 | 45.95 | | |
| | 0.91 | -0.64 | -2.82 | 2.84 | -3.04 | 3.49 | -2.36 | 0.03 | -1.58 | 0.52 | -1.10 | -0.81 | -3.59 | -4.98 | 1.71 | 2.54 | -4.33 | 4.53 | 4.57 | -2.54 | 1.93 | 2.05 | -1.62 | -1.34 | | | |

Базы: см. профиль опрошенных предприятий, стр. 79

Индексы оценки числа работников на предприятии

Оценка в зависимости от типа населённого пункта

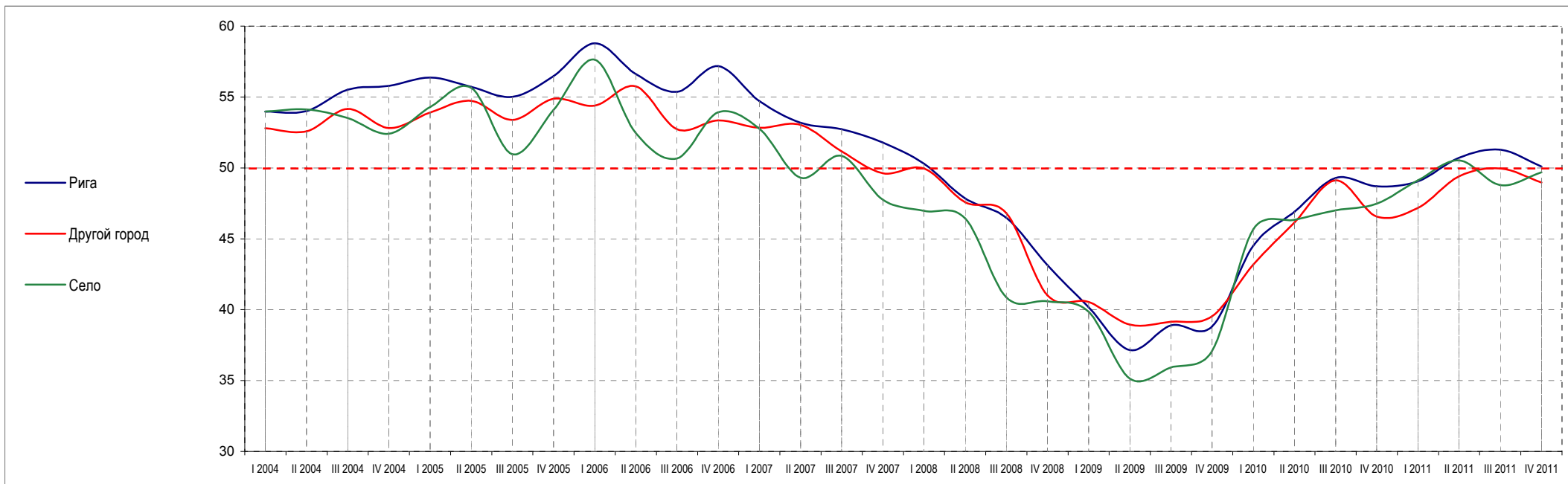

| | I 2004 | II 2004 | III 2004 | IV 2004 | I 2005 | II 2005 | III 2005 | IV 2005 | I 2006 | II 2006 | III 2006 | IV 2006 | I 2007 | II 2007 | III 2007 | IV 2007 | I 2008 | II 2008 | III 2008 | IV 2008 | I 2009 | II 2009 | III 2009 | IV 2009 | I 2010 | II 2010 | III 2010 | IV 2010 | I 2011 | II 2011 | III 2011 | IV 2011 |
|---------------------|--------|---------|----------|---------|--------|---------|----------|---------|--------|---------|----------|---------|--------|---------|----------|---------|--------|---------|----------|---------|--------|---------|----------|---------|--------|---------|----------|---------|--------|---------|----------|---------|
| Рига | 53.97 | 54.02 | 55.52 | 55.79 | 56.37 | 55.72 | 55.01 | 56.47 | 58.80 | 56.63 | 55.36 | 57.18 | 54.71 | 53.18 | 52.72 | 51.79 | 50.30 | 47.85 | 46.49 | 43.14 | 40.17 | 37.14 | 38.90 | 38.82 | 44.50 | 49.30 | 48.70 | 49.05 | 50.72 | 51.30 | 50.10 | |
| | 0.05 | 1.50 | 0.27 | 0.58 | -0.65 | -0.71 | 1.46 | 2.33 | -2.17 | -1.27 | 1.82 | -2.47 | -1.53 | -0.45 | -0.93 | -1.49 | -2.46 | -1.36 | -3.35 | -2.97 | -3.03 | 1.75 | -0.08 | 5.68 | 4.80 | -0.60 | 0.35 | 1.66 | 0.58 | -1.20 | | |
| Другой город | 52.79 | 52.59 | 54.16 | 52.81 | 53.90 | 54.73 | 53.38 | 54.88 | 54.39 | 55.75 | 52.74 | 53.34 | 52.84 | 53.03 | 51.17 | 49.63 | 49.96 | 47.58 | 46.83 | 41.01 | 40.55 | 38.94 | 39.15 | 39.53 | 43.18 | 49.12 | 46.57 | 47.18 | 49.41 | 49.96 | 48.97 | |
| | -0.20 | 1.57 | -1.34 | 1.09 | 0.83 | -1.35 | 1.50 | -0.49 | 1.36 | -3.02 | 0.61 | -0.51 | 0.20 | -1.86 | -1.54 | 0.33 | -2.38 | -0.75 | -5.81 | -0.47 | -1.60 | 0.21 | 0.38 | 3.64 | 5.95 | -2.55 | 0.61 | 2.23 | 0.55 | -0.99 | | |
| Село | 53.98 | 54.13 | 53.51 | 52.42 | 54.30 | 55.66 | 50.96 | 54.08 | 57.63 | 52.46 | 50.67 | 53.92 | 52.76 | 49.30 | 50.85 | 47.77 | 46.97 | 46.43 | 40.88 | 40.60 | 39.86 | 35.13 | 35.93 | 37.08 | 45.66 | 47.00 | 47.47 | 49.11 | 50.54 | 48.78 | 49.70 | |
| | 0.15 | -0.62 | -1.09 | 1.88 | 1.36 | -4.70 | 3.12 | 3.55 | -5.17 | -1.79 | 3.24 | -1.16 | -3.46 | 1.55 | -3.08 | -0.80 | -0.54 | -5.55 | -0.28 | -0.74 | -4.73 | 0.80 | 1.15 | 8.58 | 1.34 | 0.47 | 1.64 | 1.42 | -1.76 | 0.92 | | |

Базы: см. профиль опрошенных предприятий, стр. 79

8. Индексы оценки объёма инвестиций на предприятии

Общая оценка

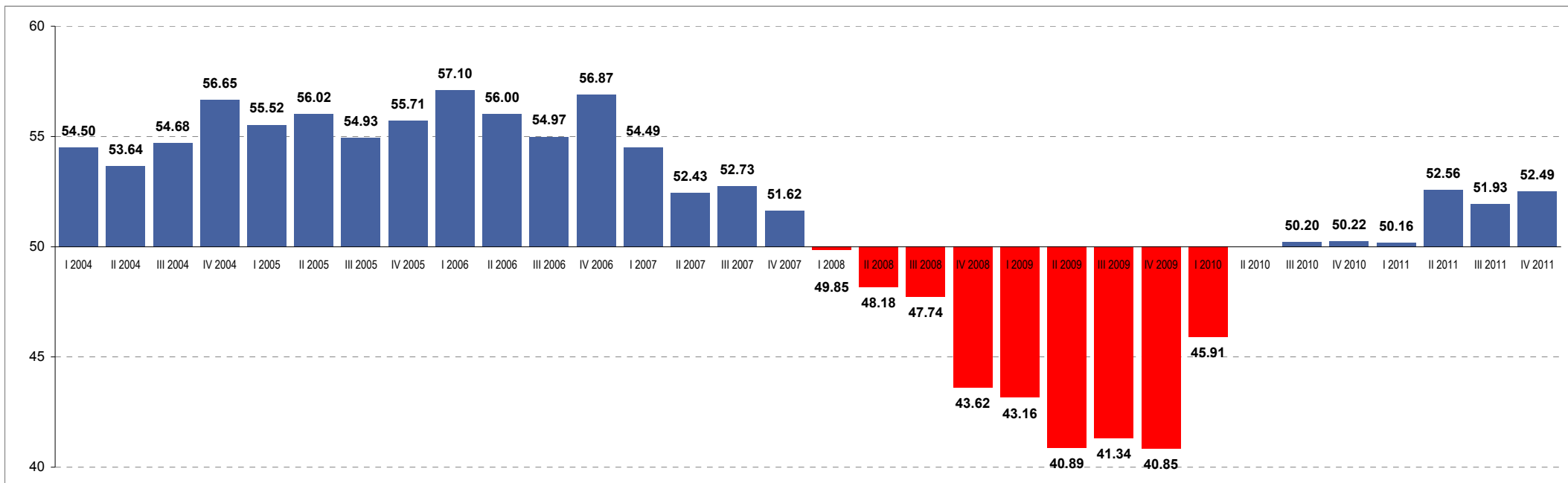

| | I 2004 | II 2004 | III 2004 | IV 2004 | I 2005 | II 2005 | III 2005 | IV 2005 | I 2006 | II 2006 | III 2006 | IV 2006 | I 2007 | II 2007 | III 2007 | IV 2007 | I 2008 | II 2008 | III 2008 | IV 2008 | I 2009 | II 2009 | III 2009 | IV 2009 | I 2010 | II 2010 | III 2010 | IV 2010 | I 2011 | II 2011 | III 2011 | IV 2011 |
|------------------------|--------|---------|----------|---------|--------|---------|----------|---------|--------|---------|----------|---------|--------|---------|----------|---------|--------|---------|----------|---------|--------|---------|----------|---------|--------|---------|----------|---------|--------|---------|----------|---------|
| Все респонденты | 54.50* | 53.64 | 54.68 | 56.65 | 55.52 | 56.02 | 54.93 | 55.71 | 57.10 | 56.00 | 54.97 | 56.87 | 54.49 | 52.43 | 52.73 | 51.62 | 49.85 | 48.18 | 47.74 | 43.62 | 43.16 | 40.89 | 41.34 | 40.85 | 45.91 | 50.20 | 50.22 | 50.16 | 52.56 | 51.93 | 52.49 | |
| | | -0.86** | 1.04 | 1.97 | -1.14 | 0.50 | -1.09 | 0.79 | 1.39 | -1.10 | -1.03 | 1.90 | -2.38 | -2.06 | 0.30 | -1.11 | -1.76 | -1.67 | -0.44 | -4.12 | -0.45 | -2.27 | 0.45 | -0.49 | 5.06 | 4.29 | 0.02 | -0.06 | 2.40 | -0.63 | 0.56 | |

* - значение индекса в соответствующем квартале

** - колебания индекса, сравнивая два квартала

База: все респонденты, n=750

Индексы оценки объёма инвестиций на предприятии

Оценка в разных отраслях предпринимательской деятельности

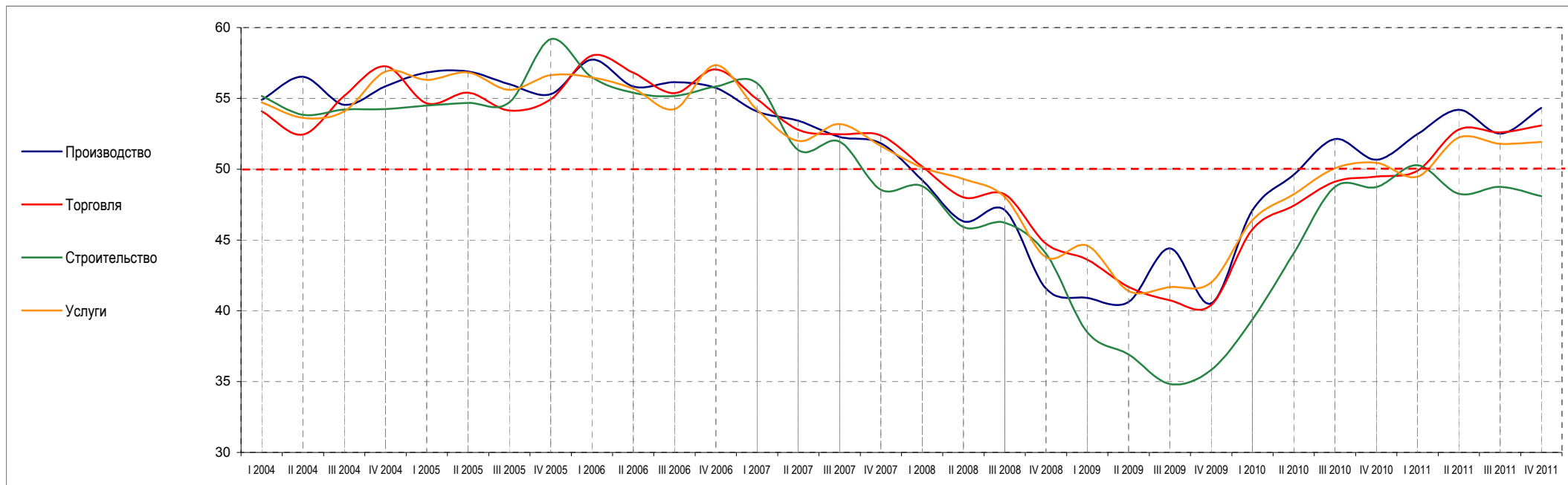

| | I 2004 | II 2004 | III 2004 | IV 2004 | I 2005 | II 2005 | III 2005 | IV 2005 | I 2006 | II 2006 | III 2006 | IV 2006 | I 2007 | II 2007 | III 2007 | IV 2007 | I 2008 | II 2008 | III 2008 | IV 2008 | I 2009 | II 2009 | III 2009 | IV 2009 | I 2010 | II 2010 | III 2010 | IV 2010 | I 2011 | II 2011 | III 2011 | IV 2011 |
|----------------------|--------|---------|----------|---------|--------|---------|----------|---------|--------|---------|----------|---------|--------|---------|----------|---------|--------|---------|----------|---------|--------|---------|----------|---------|--------|---------|----------|---------|--------|---------|----------|---------|
| Производство | 54.89 | 56.53 | 54.54 | 55.85 | 56.82 | 56.90 | 56.01 | 55.31 | 57.74 | 55.84 | 56.14 | 55.74 | 54.08 | 53.42 | 52.28 | 51.82 | 49.23 | 46.31 | 47.11 | 41.57 | 40.92 | 40.62 | 44.40 | 40.53 | 47.09 | 52.12 | 50.66 | 52.49 | 54.19 | 52.51 | 54.33 | |
| | 1.64 | -1.99 | 1.31 | 0.97 | 0.08 | -0.89 | -0.70 | 2.43 | -1.89 | 0.29 | -0.40 | -1.66 | -0.66 | -1.14 | -0.46 | -2.59 | -2.92 | 0.80 | -5.54 | -0.65 | -0.29 | 3.78 | -3.87 | 6.55 | 5.04 | -1.46 | 1.82 | 1.71 | -1.68 | 1.82 | | |
| Торговля | 54.09 | 52.45 | 55.19 | 57.27 | 54.65 | 55.39 | 54.13 | 54.92 | 58.02 | 56.81 | 55.37 | 57.05 | 54.95 | 52.77 | 52.46 | 52.39 | 50.18 | 48.01 | 48.21 | 44.73 | 43.62 | 41.68 | 40.75 | 40.41 | 45.75 | 49.12 | 49.48 | 49.89 | 52.80 | 52.60 | 53.09 | |
| | -1.64 | 2.74 | 2.08 | -2.62 | 0.74 | -1.26 | 0.79 | 3.10 | -1.20 | -1.44 | 1.68 | -2.10 | -2.17 | -0.32 | -0.07 | -2.21 | -2.16 | 0.20 | -3.48 | -1.12 | -1.94 | -0.93 | -0.34 | 5.34 | 3.36 | 0.36 | 0.41 | 2.91 | -0.20 | 0.49 | | |
| Строительство | 55.17 | 53.84 | 54.21 | 54.25 | 54.49 | 54.68 | 54.72 | 59.17 | 56.49 | 55.39 | 55.16 | 55.84 | 56.07 | 51.35 | 51.93 | 48.54 | 48.80 | 45.92 | 46.21 | 44.03 | 38.50 | 36.92 | 34.84 | 35.82 | 39.38 | 48.75 | 48.73 | 50.29 | 48.27 | 48.76 | 48.10 | |
| | -1.32 | 0.36 | 0.04 | 0.24 | 0.19 | 0.04 | 4.46 | -2.68 | -1.10 | -0.23 | 0.68 | 0.22 | -4.72 | 0.59 | -3.39 | 0.26 | -2.88 | 0.29 | -2.18 | -5.53 | -1.58 | -2.08 | 0.98 | 3.56 | 9.37 | -0.02 | 1.55 | -2.02 | 0.48 | -0.66 | | |
| Услуги | 54.72 | 53.61 | 54.09 | 56.90 | 56.31 | 56.83 | 55.60 | 56.65 | 56.47 | 55.68 | 54.25 | 57.35 | 54.19 | 51.99 | 53.19 | 51.64 | 50.11 | 49.30 | 48.03 | 43.79 | 44.60 | 41.41 | 41.67 | 42.01 | 46.40 | 50.06 | 50.45 | 49.48 | 52.23 | 51.79 | 51.93 | |
| | -1.10 | 0.48 | 2.81 | -0.58 | 0.52 | -1.23 | 1.05 | -0.18 | -0.79 | -1.43 | 3.11 | -3.17 | -2.19 | 1.19 | -1.54 | -1.53 | -0.81 | -1.27 | -4.24 | 0.81 | -3.19 | 0.27 | 0.33 | 4.40 | 3.65 | 0.40 | -0.98 | 2.75 | -0.44 | 0.14 | | |

Базы: см. профиль опрошенных предприятий, стр. 79

Индексы оценки объёма инвестиций на предприятии

Оценка в зависимости от числа работников на предприятии

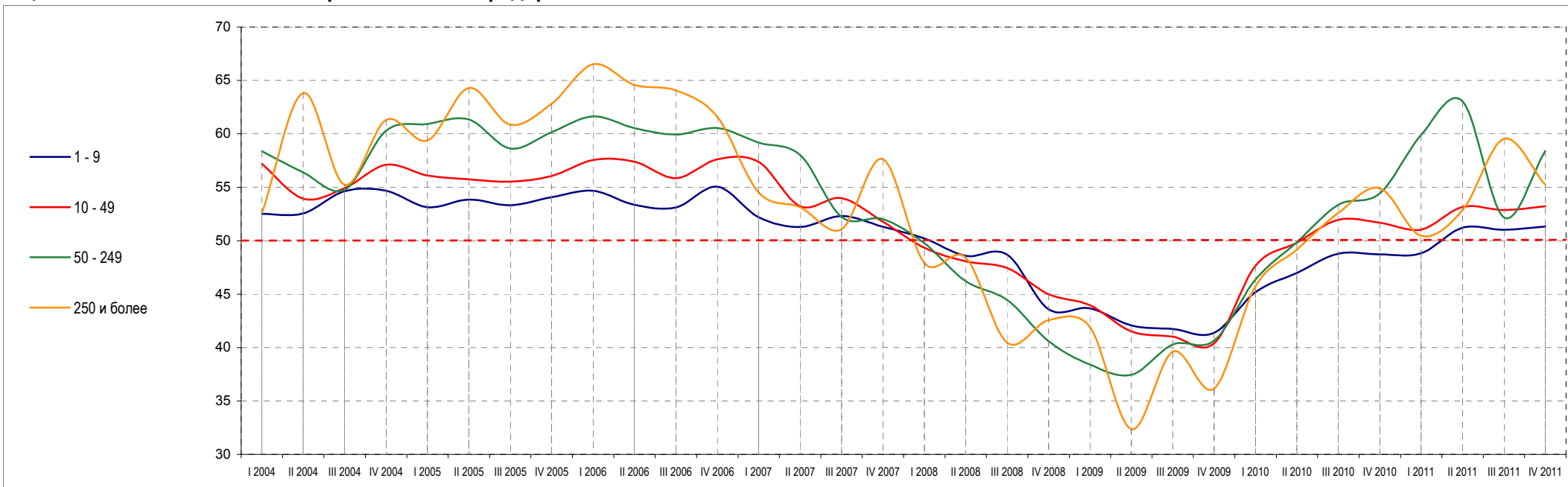

| | I 2004 | II 2004 | III 2004 | IV 2004 | I 2005 | II 2005 | III 2005 | IV 2005 | I 2006 | II 2006 | III 2006 | IV 2006 | I 2007 | II 2007 | III 2007 | IV 2007 | I 2008 | II 2008 | III 2008 | IV 2008 | I 2009 | II 2009 | III 2009 | IV 2009 | I 2010 | II 2010 | III 2010 | IV 2010 | I 2011 | II 2011 | III 2011 | IV 2011 |
|-------------------------------|--------|---------|----------|---------|--------|---------|----------|---------|--------|---------|----------|---------|--------|---------|----------|---------|--------|---------|----------|---------|--------|---------|----------|---------|--------|---------|----------|---------|--------|---------|----------|---------|
| 1 - 9 работников | 52.51 | 52.56 | 54.63 | 54.68 | 53.13 | 53.84 | 53.32 | 54.08 | 54.68 | 53.35 | 53.10 | 55.04 | 52.20 | 51.28 | 52.31 | 51.30 | 50.22 | 48.59 | 48.68 | 43.59 | 43.68 | 42.08 | 41.73 | 41.37 | 45.18 | 48.79 | 48.72 | 48.82 | 51.22 | 51.02 | 51.33 | |
| | | 0.05 | 2.07 | 0.05 | -1.56 | 0.71 | -0.52 | 0.76 | 0.60 | -1.33 | -0.25 | 1.94 | -2.85 | -0.92 | 1.03 | -1.01 | -1.08 | -1.62 | 0.09 | -5.09 | 0.10 | -1.60 | -0.35 | -0.36 | 3.81 | 3.60 | -0.07 | 0.10 | 2.40 | -0.20 | 0.31 | |
| 10 - 49 работников | 57.19 | 53.94 | 54.93 | 57.10 | 56.11 | 55.75 | 55.53 | 56.05 | 57.55 | 57.40 | 55.85 | 57.62 | 57.37 | 53.23 | 53.98 | 51.77 | 49.34 | 48.06 | 47.44 | 45.00 | 43.96 | 41.50 | 41.01 | 40.40 | 47.67 | 51.96 | 51.68 | 51.04 | 53.16 | 52.87 | 53.22 | |
| | | -3.25 | 0.99 | 2.17 | -0.99 | -0.35 | -0.23 | 0.53 | 1.50 | -0.15 | -1.54 | 1.76 | -0.24 | -4.15 | 0.75 | -2.21 | -2.44 | -1.27 | -0.62 | -2.45 | -1.03 | -2.46 | -0.49 | -0.62 | 7.28 | 4.29 | -0.28 | -0.64 | 2.12 | -0.29 | 0.35 | |
| 50 - 249 работников | 58.37 | 56.39 | 54.76 | 60.29 | 60.92 | 61.34 | 58.62 | 60.15 | 61.64 | 60.54 | 59.95 | 60.54 | 59.18 | 58.02 | 52.22 | 52.01 | 49.77 | 46.21 | 44.45 | 40.59 | 38.41 | 37.45 | 40.29 | 40.64 | 46.36 | 53.36 | 54.43 | 59.90 | 63.04 | 52.17 | 58.41 | |
| | | -1.97 | -1.63 | 5.53 | 0.63 | 0.42 | -2.72 | 1.54 | 1.49 | -1.10 | -0.60 | 0.60 | -1.36 | -1.16 | -5.80 | -0.21 | -2.25 | -3.56 | -1.76 | -3.86 | -2.18 | -0.96 | 2.84 | 0.35 | 5.73 | 6.99 | 1.07 | 5.47 | 3.14 | -10.88 | 6.24 | |
| 250 и более работников | 52.56 | 63.82 | 55.24 | 61.29 | 59.38 | 64.29 | 60.86 | 62.82 | 66.53 | 64.58 | 64.06 | 61.59 | 54.51 | 53.13 | 51.09 | 57.64 | 47.92 | 48.44 | 40.47 | 42.56 | 41.93 | 32.37 | 39.62 | 36.16 | 45.74 | 52.60 | 54.91 | 50.46 | 52.87 | 59.53 | 55.24 | |
| | | 11.26 | -8.58 | 6.05 | -1.92 | 4.91 | -3.43 | 1.97 | 3.70 | -1.94 | -0.52 | -2.47 | -7.08 | -1.38 | -2.04 | 6.55 | -9.72 | 0.52 | -7.97 | 2.09 | -0.63 | -9.56 | 7.25 | -3.46 | 9.58 | 6.86 | 2.31 | -4.45 | 2.41 | 6.65 | -4.29 | |

Базы: см. профиль опрошенных предприятий, стр. 79

Индексы оценки объёма инвестиций на предприятии

Оценка в зависимости от годового оборота предприятия

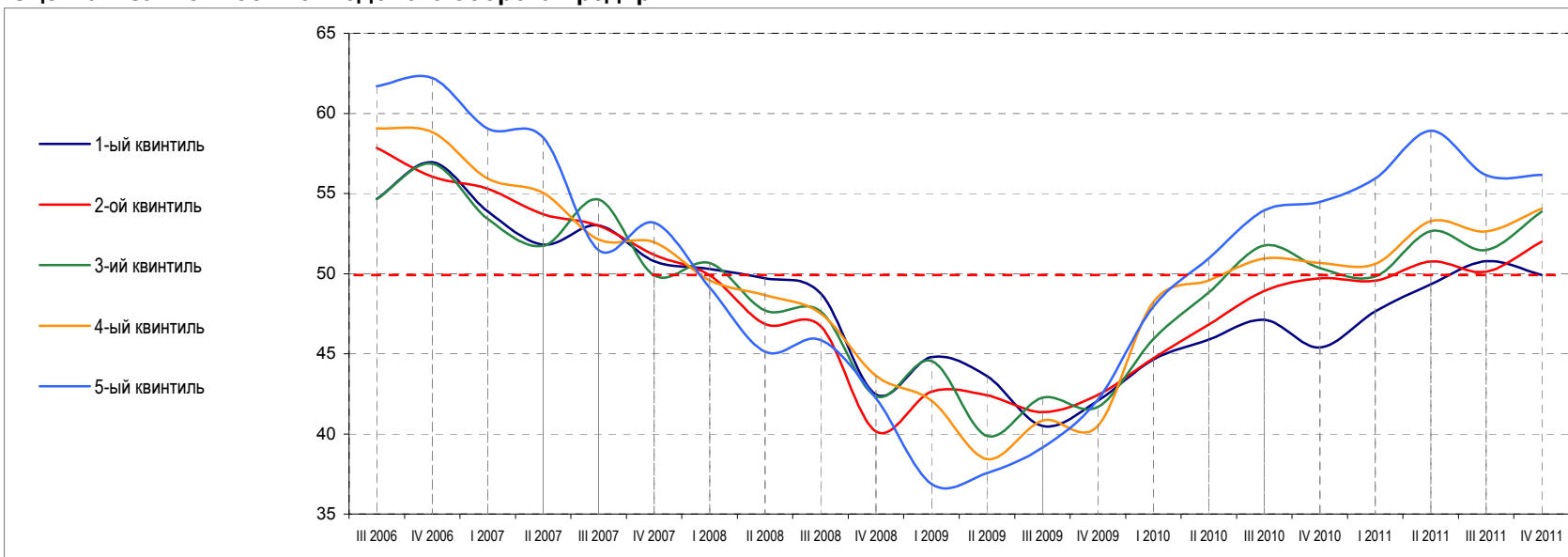

| | III 2006 | IV 2006 | I 2007 | II 2007 | III 2007 | IV 2007 | I 2008 | II 2008 | III 2008 | IV 2008 | I 2009 | II 2009 | III 2009 | IV 2009 | I 2010 | II 2010 | III 2010 | IV 2010 | I 2011 | II 2011 | III 2011 | IV 2011 | |
|---|----------|---------|--------|---------|----------|---------|--------|---------|----------|---------|--------|---------|----------|---------|--------|---------|----------|---------|--------|---------|----------|---------|--|
| 1-ый квинтиль (наименьший оборот) | 54.66 | 56.94 | 53.89 | 51.81 | 53.02 | 50.78 | 50.30 | 49.72 | 48.76 | 42.46 | 44.79 | 43.62 | 40.49 | 42.07 | 44.65 | 47.11 | 45.39 | 47.64 | 49.34 | 50.78 | 49.92 | | |
| | 2.29 | -3.05 | -2.08 | 1.20 | -2.24 | -0.48 | -0.58 | -0.96 | -6.30 | 2.33 | -1.17 | -3.13 | 1.58 | 2.58 | 2.46 | -1.72 | 2.24 | 1.70 | 1.44 | -0.87 | | | |
| 2-ой квинтиль | 57.85 | 56.04 | 55.31 | 53.70 | 52.99 | 51.18 | 49.90 | 46.86 | 46.72 | 40.16 | 42.64 | 42.41 | 41.37 | 42.42 | 44.71 | 48.92 | 49.70 | 49.55 | 50.77 | 50.11 | 52.01 | | |
| | -1.81 | -0.73 | -1.61 | -0.71 | -1.81 | -1.28 | -3.03 | -0.15 | -6.56 | 2.48 | -0.24 | -1.04 | 1.06 | 2.29 | 4.20 | 0.78 | -0.15 | 1.22 | -0.65 | 1.89 | | | |
| 3-ий квинтиль | 54.64 | 56.86 | 53.43 | 51.73 | 54.62 | 49.90 | 50.66 | 47.70 | 47.64 | 42.36 | 44.55 | 39.87 | 42.25 | 41.68 | 45.92 | 51.75 | 50.34 | 49.81 | 52.65 | 51.47 | 53.88 | | |
| | 2.22 | -3.43 | -1.70 | 2.89 | -4.71 | 0.76 | -2.97 | -0.06 | -5.28 | 2.19 | -4.68 | 2.38 | -0.57 | 4.23 | 5.83 | -1.41 | -0.53 | 2.84 | -1.18 | 2.40 | | | |
| 4-ый квинтиль | 59.08 | 58.83 | 55.93 | 55.05 | 52.13 | 51.96 | 49.58 | 48.66 | 47.51 | 43.64 | 42.06 | 38.44 | 40.83 | 40.50 | 48.22 | 50.95 | 50.67 | 50.60 | 53.26 | 52.64 | 54.06 | | |
| | -0.24 | -2.90 | -0.89 | -2.92 | -0.17 | -2.39 | -0.92 | -1.15 | -3.87 | -1.57 | -3.63 | 2.39 | -0.33 | 7.72 | 2.73 | -0.28 | -0.07 | 2.66 | -0.63 | 1.42 | | | |
| 5-ый квинтиль (наибольший оборот) | 61.69 | 62.21 | 59.05 | 58.50 | 51.47 | 53.18 | 49.12 | 45.13 | 45.87 | 42.22 | 36.88 | 37.56 | 39.15 | 42.14 | 47.94 | 53.94 | 54.47 | 55.94 | 58.93 | 56.15 | 56.17 | | |
| | 0.51 | -3.16 | -0.55 | -7.03 | 1.71 | -4.06 | -3.99 | 0.74 | -3.65 | -5.34 | 0.67 | 1.59 | 2.99 | 5.80 | 6.00 | 0.53 | 1.47 | 2.99 | -2.78 | 0.02 | | | |

Базы: см. профиль опрошенных предприятий, стр. 79

Индексы оценки объёма инвестиций на предприятии

Оценка в зависимости от происхождения капитала предприятия

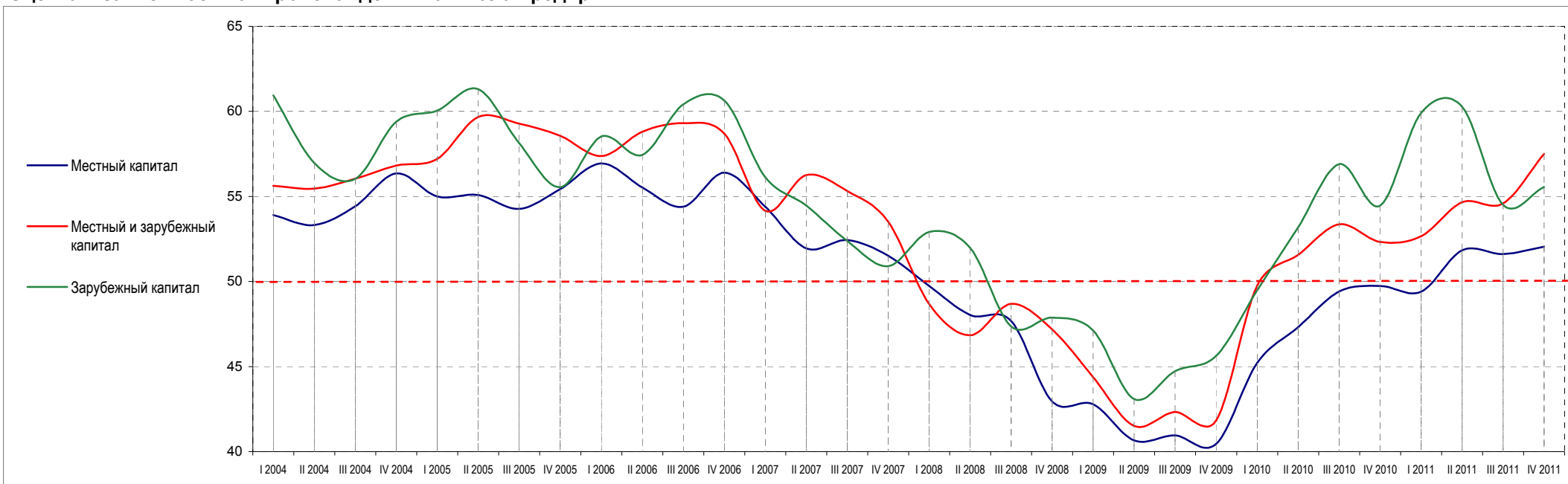

| | I 2004 | II 2004 | III 2004 | IV 2004 | I 2005 | II 2005 | III 2005 | IV 2005 | I 2006 | II 2006 | III 2006 | IV 2006 | I 2007 | II 2007 | III 2007 | IV 2007 | I 2008 | II 2008 | III 2008 | IV 2008 | I 2009 | II 2009 | III 2009 | IV 2009 | I 2010 | II 2010 | III 2010 | IV 2010 | I 2011 | II 2011 | III 2011 | IV 2011 |
|-------------------------------------|--------|---------|----------|---------|--------|---------|----------|---------|--------|---------|----------|---------|--------|---------|----------|---------|--------|---------|----------|---------|--------|---------|----------|---------|--------|---------|----------|---------|--------|---------|----------|---------|
| Местный капитал | 53.90 | 53.31 | 54.43 | 56.36 | 55.00 | 55.09 | 54.27 | 55.43 | 56.94 | 55.53 | 54.39 | 56.39 | 54.39 | 51.95 | 52.44 | 51.51 | 49.74 | 48.03 | 47.67 | 42.95 | 42.78 | 40.65 | 40.96 | 40.44 | 45.22 | 49.41 | 49.73 | 49.40 | 51.83 | 51.62 | 52.04 | |
| | -0.59 | 1.11 | 1.93 | -1.36 | 0.09 | -0.81 | 1.15 | 1.51 | -1.41 | -1.14 | 2.00 | -2.00 | -2.44 | 0.49 | -0.93 | -1.77 | -1.70 | -0.36 | -4.73 | -0.17 | -2.13 | 0.30 | -0.51 | 4.78 | 4.19 | 0.32 | -0.33 | 2.43 | -0.21 | 0.43 | | |
| Местный и зарубежный капитал | 55.63 | 55.46 | 56.05 | 56.81 | 57.21 | 59.67 | 59.28 | 58.56 | 57.37 | 58.80 | 59.31 | 58.69 | 54.16 | 56.25 | 55.31 | 53.52 | 48.67 | 46.84 | 48.68 | 47.20 | 44.38 | 41.51 | 42.33 | 41.82 | 49.77 | 53.36 | 52.33 | 52.66 | 54.66 | 54.60 | 57.50 | |
| | -0.16 | 0.58 | 0.77 | 0.40 | 2.46 | -0.39 | -0.72 | -1.19 | 1.43 | 0.50 | -0.62 | -4.53 | 2.09 | -0.94 | -1.80 | -4.85 | -1.83 | 1.84 | -1.49 | -2.82 | -2.87 | 0.82 | -0.51 | 7.95 | 3.59 | -1.03 | 0.33 | 2.00 | -0.06 | 2.90 | | |
| Зарубежный капитал | 60.94 | 56.98 | 56.04 | 59.39 | 60.04 | 61.30 | 58.13 | 55.54 | 58.53 | 57.44 | 60.42 | 60.64 | 56.13 | 54.46 | 52.38 | 50.89 | 52.91 | 51.97 | 47.36 | 47.88 | 47.12 | 43.09 | 44.73 | 45.63 | 49.48 | 56.89 | 54.46 | 59.90 | 60.28 | 54.51 | 55.56 | |
| | -3.96 | -0.94 | 3.36 | 0.65 | 1.26 | -3.18 | -2.58 | 2.99 | -1.08 | 2.97 | 0.22 | -4.51 | -1.66 | -2.08 | -1.49 | 2.01 | -0.93 | -4.62 | 0.52 | -0.76 | -4.03 | 1.65 | 0.89 | 3.85 | 7.41 | -2.43 | 5.44 | 0.38 | -5.77 | 1.04 | | |

Базы: см. профиль опрошенных предприятий, стр. 79

Индексы оценки объёма инвестиций на предприятии

Оценка в разных регионах страны

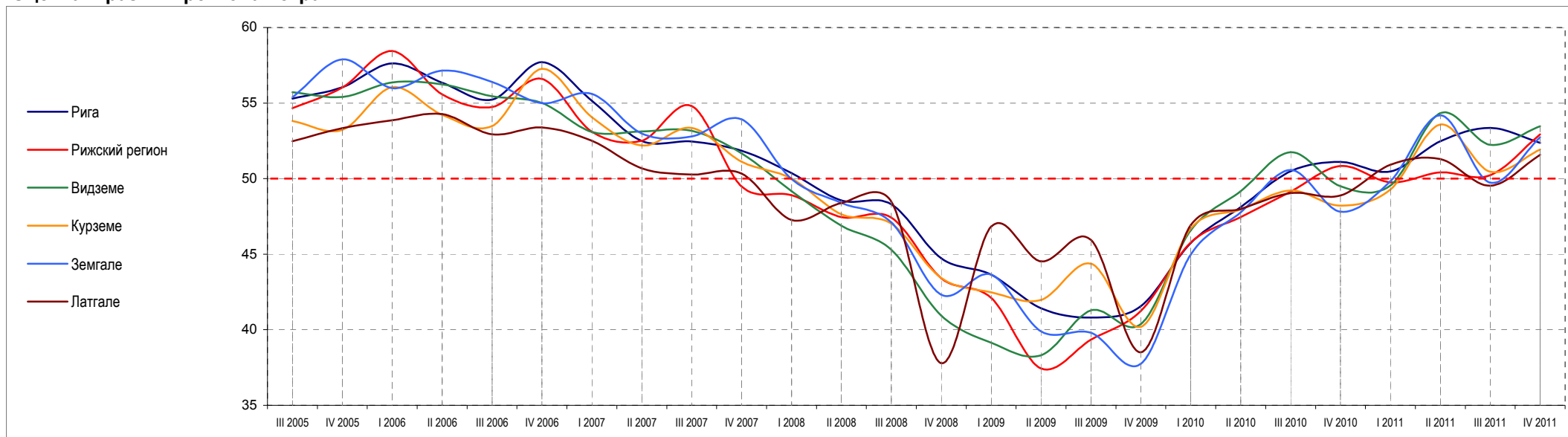

| | III 2005 | IV 2005 | I 2006 | II 2006 | III 2006 | IV 2006 | I 2007 | II 2007 | III 2007 | IV 2007 | I 2008 | II 2008 | III 2008 | IV 2008 | I 2009 | II 2009 | III 2009 | IV 2009 | I 2010 | II 2010 | III 2010 | IV 2010 | I 2011 | II 2011 | III 2011 | IV 2011 | |
|-----------------------|----------|---------|--------|---------|----------|---------|--------|---------|----------|---------|--------|---------|----------|---------|--------|---------|----------|---------|--------|---------|----------|---------|--------|---------|----------|---------|--|
| Рига | 55.30 | 56.05 | 57.62 | 56.36 | 55.24 | 57.70 | 55.14 | 52.50 | 52.46 | 51.85 | 50.36 | 48.55 | 48.31 | 44.72 | 43.65 | 41.43 | 40.81 | 41.57 | 45.74 | 50.49 | 51.11 | 50.48 | 52.47 | 53.35 | 52.37 | | |
| | | 0.75 | 1.57 | -1.27 | -1.12 | 2.46 | -2.55 | -2.65 | -0.03 | -0.62 | -1.48 | -1.82 | -0.24 | -3.58 | -1.08 | -2.22 | -0.61 | 0.76 | 4.17 | 4.75 | 0.62 | -0.64 | 2.00 | 0.88 | -0.98 | | |
| Рижский регион | 54.66 | 56.03 | 58.44 | 55.58 | 54.74 | 56.59 | 53.10 | 52.51 | 54.81 | 49.49 | 48.90 | 47.46 | 47.42 | 43.40 | 42.11 | 37.44 | 39.35 | 41.25 | 45.77 | 49.13 | 50.83 | 49.75 | 50.40 | 50.22 | 52.93 | | |
| | | 1.37 | 2.40 | -2.86 | -0.84 | 1.86 | -3.50 | -0.58 | 2.30 | -5.32 | -0.59 | -1.44 | -0.03 | -4.02 | -1.29 | -4.67 | 1.92 | 1.90 | 4.52 | 3.37 | 1.70 | -1.08 | 0.65 | -0.18 | 2.71 | | |
| Видземе | 55.72 | 55.41 | 56.37 | 56.24 | 55.45 | 55.01 | 53.08 | 53.12 | 53.17 | 51.67 | 49.17 | 46.89 | 45.30 | 40.93 | 39.14 | 38.31 | 41.28 | 40.39 | 46.57 | 51.76 | 49.50 | 49.55 | 54.33 | 52.23 | 53.46 | | |
| | | -0.31 | 0.96 | -0.13 | -0.80 | -0.44 | -1.92 | 0.04 | 0.05 | -1.50 | -2.50 | -2.27 | -1.59 | -4.36 | -1.79 | -0.83 | 2.97 | -0.89 | 6.18 | 5.19 | -2.26 | 0.05 | 4.78 | -2.10 | 1.23 | | |
| Курземе | 53.81 | 53.22 | 56.04 | 54.22 | 53.49 | 57.26 | 54.07 | 52.19 | 53.35 | 51.13 | 50.01 | 47.64 | 47.03 | 43.42 | 42.48 | 41.97 | 44.37 | 40.20 | 46.70 | 49.21 | 48.21 | 49.27 | 53.58 | 50.46 | 51.92 | | |
| | | -0.58 | 2.82 | -1.82 | -0.73 | 3.77 | -3.19 | -1.87 | 1.16 | -2.23 | -1.12 | -2.37 | -0.60 | -3.61 | -0.94 | -0.51 | 2.40 | -4.17 | 6.50 | 2.51 | -1.00 | 1.06 | 4.31 | -3.12 | 1.46 | | |
| Земгале | 55.39 | 57.89 | 55.99 | 57.14 | 56.40 | 54.99 | 55.61 | 52.97 | 52.79 | 53.92 | 49.97 | 48.40 | 47.11 | 42.33 | 43.65 | 39.90 | 39.81 | 37.76 | 44.97 | 50.57 | 47.81 | 49.83 | 54.20 | 49.74 | 52.74 | | |
| | | 2.49 | -1.89 | 1.15 | -0.74 | -1.41 | 0.63 | -2.64 | -0.19 | 1.14 | -3.96 | -1.57 | -1.29 | -4.78 | 1.32 | -3.75 | -0.09 | -2.05 | 7.22 | 5.60 | -2.76 | 2.02 | 4.37 | -4.45 | 3.00 | | |
| Латгале | 52.47 | 53.34 | 53.87 | 54.26 | 52.93 | 53.39 | 52.50 | 50.68 | 50.27 | 50.33 | 47.26 | 48.38 | 48.48 | 37.79 | 46.83 | 44.53 | 45.94 | 38.51 | 46.92 | 49.05 | 48.89 | 50.91 | 51.29 | 49.52 | 51.57 | | |
| | | 0.87 | 0.53 | 0.40 | -1.33 | 0.46 | -0.89 | -1.82 | -0.41 | 0.06 | -3.07 | 1.12 | 0.10 | -10.70 | 9.04 | -2.30 | 1.41 | -7.42 | 8.41 | 2.13 | -0.16 | 2.02 | 0.38 | -1.77 | 2.05 | | |

Базы: см. профиль опрошенных предприятий, стр. 79

Индексы оценки объёма инвестиций на предприятии

Оценка в зависимости от типа населённого пункта

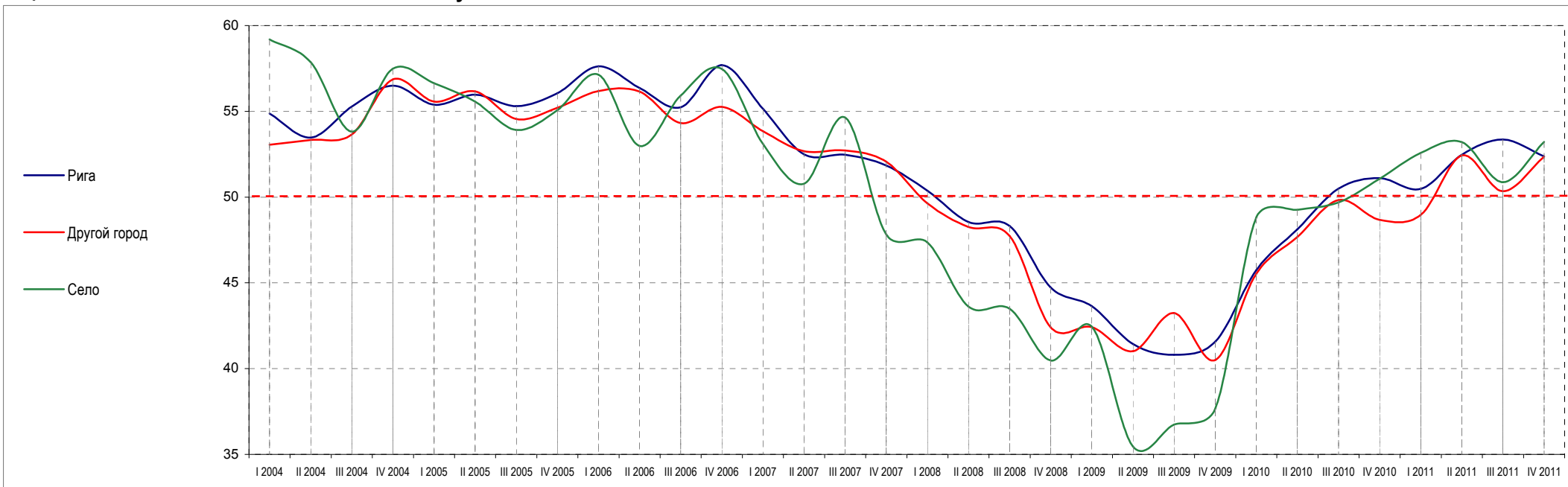

| | I 2004 | II 2004 | III 2004 | IV 2004 | I 2005 | II 2005 | III 2005 | IV 2005 | I 2006 | II 2006 | III 2006 | IV 2006 | I 2007 | II 2007 | III 2007 | IV 2007 | I 2008 | II 2008 | III 2008 | IV 2008 | I 2009 | II 2009 | III 2009 | IV 2009 | I 2010 | II 2010 | III 2010 | IV 2010 | I 2011 | II 2011 | III 2011 | IV 2011 |
|---------------------|--------|---------|----------|---------|--------|---------|----------|---------|--------|---------|----------|---------|--------|---------|----------|---------|--------|---------|----------|---------|--------|---------|----------|---------|--------|---------|----------|---------|--------|---------|----------|---------|
| Рига | 54.87 | 53.47 | 55.27 | 56.50 | 55.39 | 55.97 | 55.30 | 56.05 | 57.62 | 56.36 | 55.24 | 57.70 | 55.14 | 52.50 | 52.46 | 51.85 | 50.36 | 48.55 | 48.31 | 44.72 | 43.65 | 41.43 | 40.81 | 41.57 | 45.74 | 50.49 | 51.11 | 50.48 | 52.47 | 53.35 | 52.37 | |
| | -1.40 | 1.80 | 1.22 | -1.11 | 0.58 | -0.67 | 0.75 | 1.57 | -1.27 | -1.12 | 2.46 | -2.55 | -2.65 | -0.03 | -0.62 | -1.48 | -1.82 | -0.24 | -3.58 | -1.08 | -2.22 | -0.61 | 0.76 | 4.17 | 4.75 | 0.62 | -0.64 | 2.00 | 0.88 | -0.98 | | |
| Другой город | 53.05 | 53.33 | 53.65 | 56.86 | 55.57 | 56.17 | 54.56 | 55.21 | 56.18 | 56.15 | 54.32 | 55.26 | 53.85 | 52.68 | 52.72 | 52.06 | 49.63 | 48.26 | 47.73 | 42.40 | 42.42 | 41.02 | 43.24 | 40.50 | 45.53 | 49.83 | 48.68 | 48.97 | 52.42 | 50.34 | 52.35 | |
| | 0.28 | 0.32 | 3.21 | -1.30 | 0.60 | -1.61 | 0.65 | 0.97 | -0.03 | -1.83 | 0.94 | -1.41 | -1.16 | 0.04 | -0.66 | -2.43 | -1.38 | -0.53 | -5.33 | 0.02 | -1.40 | 2.22 | -2.75 | 5.04 | 4.29 | -1.15 | 0.29 | 3.45 | -2.08 | 2.01 | | |
| Село | 59.19 | 57.87 | 53.81 | 57.49 | 56.64 | 55.56 | 53.91 | 55.07 | 57.13 | 52.98 | 55.92 | 57.47 | 53.10 | 50.77 | 54.63 | 47.83 | 47.35 | 43.61 | 43.49 | 40.47 | 42.45 | 35.45 | 36.74 | 37.66 | 48.82 | 49.69 | 51.06 | 52.58 | 53.20 | 50.87 | 53.22 | |
| | -1.33 | -4.05 | 3.68 | -0.85 | -1.08 | -1.65 | 1.16 | 2.06 | -4.15 | 2.94 | 1.55 | -4.37 | -2.33 | 3.86 | -6.80 | -0.48 | -3.74 | -0.12 | -3.02 | 1.98 | -7.00 | 1.29 | 0.92 | 11.15 | 0.87 | 1.37 | 1.52 | 0.62 | -2.33 | 2.35 | | |

Базы: см. профиль опрошенных предприятий, стр. 79

Приложения

ТЕХНИЧЕСКАЯ ИНФОРМАЦИЯ ПО ОПРОСУ ПРЕДПРИНИМАТЕЛЕЙ ЛАТВИИ

| | |
|-------------------------------|--|
| ОПРОС | Citadele Index (опрос предпринимателей Латвии) |
| ИСПОЛНИТЕЛЬ ОПРОСА | Центр исследований SKDS |
| ГЕНЕРАЛЬНАЯ СОВОКУПНОСТЬ | Все активные предприятия Латвии |
| ОБЪЁМ ЗАПЛАНИРОВАННОЙ ВЫБОРКИ | 750 респондентов |
| ОБЪЁМ ДОСТИГНУТОЙ ВЫБОРКИ | 750 респондентов |
| МЕТОД ВЫБОРКИ | Выборка квот* из базы данных ЦСУ, а также из публично доступных баз данных |
| МЕТОД ПРОВЕДЕНИЯ ОПРОСА | CATI (телефонные интервью), CAWI (опрос в Интернете) |
| ГЕОГРАФИЧЕСКОЕ ПОКРЫТИЕ | Вся Латвия |
| ВРЕМЯ ПРОВЕДЕНИЯ ОПРОСА | Опрос в Интернете – с 01.12.2011. по 12.12.2011. Телефонные интервью – с 07.12.2011. по 21.12.2011. |

| | Код NACE 2 | Плановые квоты** | Квоты, достигнутые в ходе опроса | | |
|----------------|--------------|------------------|----------------------------------|--------------------------------|---------------------|
| | | | Итого | Из тех | |
| | | | | Интервью из опроса в Интернете | Телефонные интервью |
| ЦЕЛЕВЫЕ ГРУППЫ | A | 36 | 36 | 3 | 33 |
| | B | 5 | 5 | 2 | 3 |
| | C | 109 | 109 | 24 | 85 |
| | D | 29 | 29 | 8 | 21 |
| | E | 9 | 9 | 4 | 5 |
| | F | 48 | 48 | 14 | 34 |
| | G | 135 | 135 | 31 | 104 |
| | H | 98 | 98 | 18 | 80 |
| | I | 12 | 12 | 2 | 10 |
| | J | 32 | 32 | 9 | 23 |
| | K | 30 | 30 | 7 | 23 |
| | L | 68 | 68 | 2 | 66 |
| | M | 38 | 38 | 26 | 12 |
| | N | 21 | 21 | 7 | 14 |
| | P | 36 | 36 | 15 | 21 |
| | Q | 23 | 23 | 6 | 17 |
| | R | 14 | 14 | 2 | 12 |
| S | 7 | 7 | 6 | 1 | |
| | Всего | 750 | 750 | 186 | 564 |

* - реализуется многоступенчатый отбор квот, принимая во внимание деление предприятий по кодам NACE:

1) в первую очередь осуществляется контактирование с предприятиями, принимавшими участие в предыдущих опросах;
2) по принципу случайного отбора, используя базы данных ЦСУ, а также публично доступные базы данных, осуществляется контактирование с предприятиями.

** - величина целевой группы опроса пропорциональна вложению отрасли (по коду NACE) во внутренний валовой продукт Латвии.

| | |
|---|-----|
| Число реализованных интервью из опроса в Интернете | 186 |
| Число реализованных телефонных интервью | 564 |
| Общее число нереализованных телефонных интервью | 549 |
| Число интервьюеров, осуществивших телефонные интервью | 16 |

Нереализованные телефонные интервью

| | Число | Удельный вес (%) |
|--|------------|------------------|
| Респондент не желает принимать участие в этом опросе | 457 | 83.2 |
| У респондента нет времени отвечать на вопросы исследования | 87 | 15.8 |
| Прерванное интервью (во время интервью, респондент отказался его продолжать) | 5 | 0.9 |
| Всего | 549 | 100.0 |

Региональное деление респондентов

| | Число | Удельный вес (%) |
|----------------|------------|------------------|
| Рига | 328 | 43.7 |
| Рижский регион | 119 | 15.9 |
| Видземе | 73 | 9.7 |
| Курземе | 87 | 11.6 |
| Земгале | 84 | 11.2 |
| Латгале | 59 | 7.9 |
| Всего | 750 | 100.0 |

Рабочая группа исследования

| | |
|---------------------------|-------------------------------|
| Руководитель проекта | Янис Золднерс |
| Опросом руководили | Аиварс Аугустанс/ Санта Дауме |
| Массив данных формировала | Сайва Брежинска |

Профиль опрошенных предприятий

%

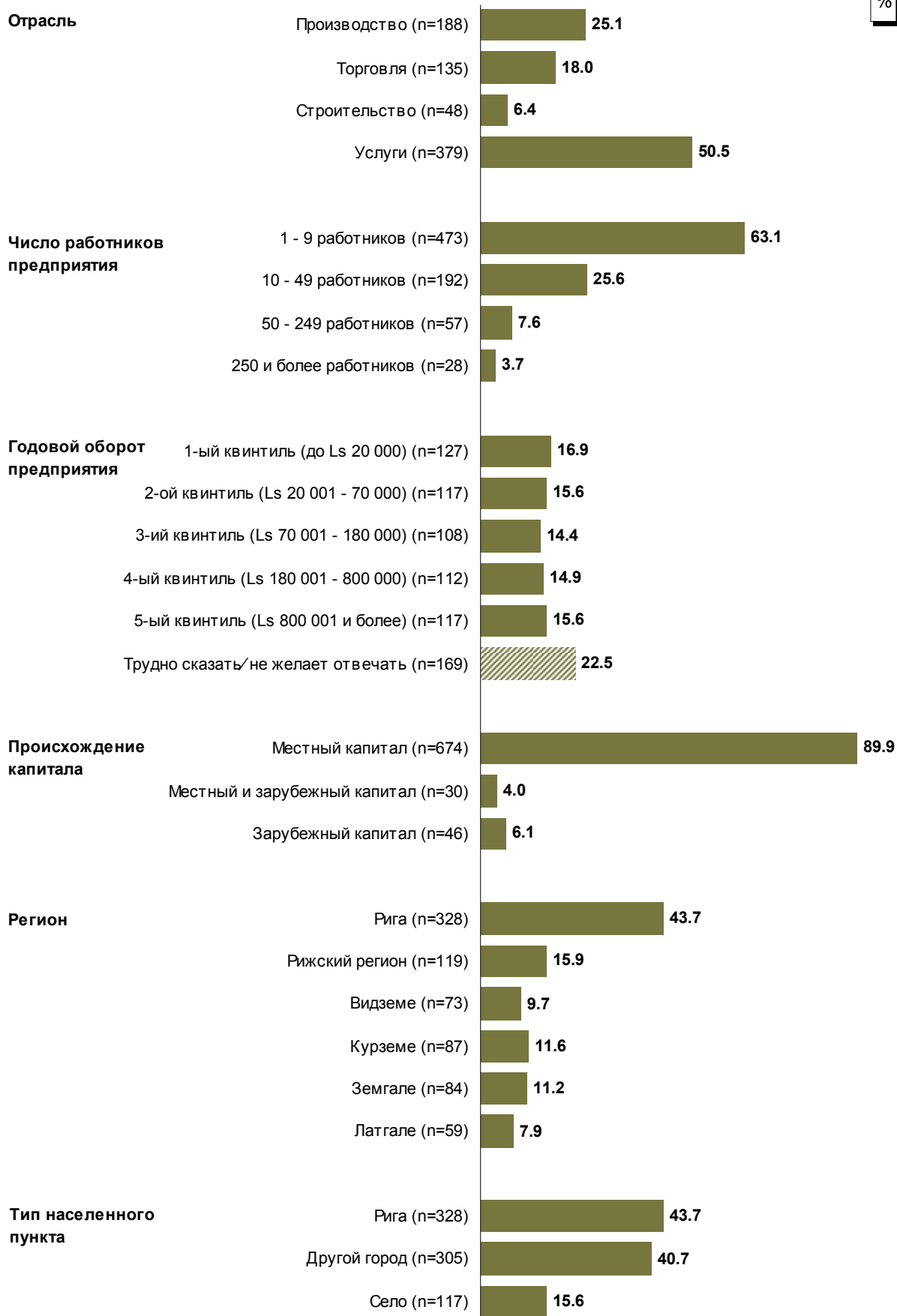

База: все респонденты, n=750

Удельный вес респондентов в изображенных здесь группах в предыдущих исследованиях является сходным

МЕТОДОЛОГИЯ РАСЧЁТА CITADELE INDEX

В расчёте Citadele Index (CX) используются ответы опрошенных предпринимателей на 16 вопросов, 8 вопросов из которых относятся к оценке настоящей ситуации (сравнивая настоящее с предыдущими 6 месяцами, можно получить подиндексы настоящего), и 8 подобных вопросов относятся к прогнозам в будущем (прогнозируя, что может измениться в последующие 6 месяцев, можно получить подиндекс будущего). Заданные вопросы охватывают такие области, как:

- оценка общей экономической активности в стране;
- оценка экономической активности в отрасли, которую представляет предприниматель;
- оценка уровня конкуренции в отрасли, которую представляет предприниматель;
- оценка изменения оборота предприятия респондента;
- оценка изменения рентабельности предприятия респондента;
- оценка изменения финансового положения предприятия респондента;
- оценка изменения количества работников на предприятии респондента;
- оценка изменения объёма инвестиций на предприятии респондента.

Предлагаемые респонденту варианты ответов образуют 5-ти бальную шкалу, где два ответа содержат разные уровни пессимизма (ответы «*значительно уменьшился/ значительно уменьшится*» и «*немного уменьшился/ немного уменьшится*»), два ответа содержат разные уровни оптимизма (ответы «*немного вырос/ немного вырастет*» и «*значительно вырос/ значительно вырастет*»), а в одном ответе нейтральная оценка (ответ «*не изменилась/ не изменится*»).

С помощью математического расчёта в каждом из 16 вопросов был образован особый подиндекс настроения предпринимателей Латвии, который был рассчитан по следующему принципу: количество ответов «*значительно уменьшился/ значительно уменьшится*» умножается на 0; «*немного уменьшился/ немного уменьшится*» – на 25; «*не изменилась/ не изменится*» – на 50; «*немного вырос/ немного вырастет*» – на 75, в свою очередь количество ответов «*значительно вырос/ значительно вырастет*» - на 100. Полученные результаты были суммированы и общая сумма была поделена на количество респондентов, которые дали конкретную оценку (т. е., не принимая во внимание ответы «*не знаю/ трудно сказать*») (смотри пример в таблице).

„Считаете ли Вы, что за последние шесть месяцев общая экономическая активность в стране ... ?”

| Ответ | Значительно уменьшился | Немного уменьшился | Не изменилось | Немного увеличилось | Значительно увеличилось |
|--------------------|------------------------|--------------------|---------------|---------------------|-------------------------|
| Количество ответов | 10 | 97 | 478 | 119 | 26 |
| Коэффициент | 0 | 25 | 50 | 75 | 100 |
| Результат | 0 | 2 425 | 23 900 | 8 925 | 2 600 |

Всего ответило
730 респондентов*

Сумма: 37 850

Величина подиндекса:
 $37\ 850 / 730 = 51.85$

* - 20 респондентов выбрали вариант ответа „*трудно сказать*”, всего 750 респондентов

Чтобы рассчитать CX индекс, каждому подиндексу были присвоены особые веса, зависящие от их значимости и объективности оценки высказываний предпринимателями (весовые коэффициенты в пределах от 0.075 до 0.175; общая сумма коэффициентов: 1.00), и вычислены взвешенные подиндексы, сложив которые были получены общие подиндексы настоящего и будущего. После этого величины индексов настоящего и будущего были сложены и полученная сумма поделена на 2, таким образом получив объединённый CX индекс (смотри таблицу на следующей странице).

| | Подиндекс настоящего | Взвешенный подиндекс настоящего* | Подиндекс будущего | Взвешенный подиндекс будущего | Подиндекс |
|---|----------------------|--------------------------------------|--------------------|------------------------------------|-----------|
| Общая экономическая активность в стране | 46.57 | 4.66 | 41.32 | 4.13 | 43.94 |
| Экономическая активность в отрасли | 46.99 | 4.70 | 44.46 | 4.45 | 45.72 |
| Конкуренция в отрасли | 56.48 | 4.24 | 53.81 | 4.04 | 55.15 |
| Оборот предприятия | 48.19 | 8.43 | 48.06 | 8.41 | 48.13 |
| Рентабельность предприятия | 45.31 | 6.80 | 47.69 | 7.15 | 46.50 |
| Финансовое положение предприятия | 46.16 | 4.62 | 48.40 | 4.84 | 47.28 |
| Число работников на предприятии | 48.33 | 7.25 | 50.83 | 7.62 | 49.58 |
| Объем инвестиций на предприятии | 52.07 | 7.81 | 52.91 | 7.94 | 52.49 |
| | | Σ=CX индекс настоящего: 48.50 | | Σ=CX индекс будущего: 48.58 | |

Citadele Index (CX): 48.54

Данные опроса, проведенного в декабре 2011 года

* - подиндекс настоящего умножен на соответствующий вес (то же самое относится к подиндексу будущего)

Кроме общего CX индекса в исследовании анализируются изменения 8 разных подиндексов (они рассчитываются суммируя индексы настоящего и будущего соответствующих позиций и полученную сумму разделяя на 2), а также изменения уже упомянутых индексов CX настоящего и будущего.

Если индекс (также, как и подиндексы) выше 50, то это свидетельствует об оптимизме (улучшилось/ улучшится, увеличилось/ увеличится) в оценке конкретного вопроса (или общей ситуации), а если он не достигает 50, то есть основание говорить об пессимизме (уменьшился/ уменьшится, ухудшилось/ ухудшится).

Анкета опроса

Добрый день,

Вам звонит Я представляю центр исследований SKDS, и в настоящее время мы совместно с Citadele-банком проводим регулярные опросы предпринимателей об экономической ситуации в стране в целом, в отдельных отраслях народного хозяйства, а также на Вашем предприятии. Могу ли я говорить с руководителем предприятия?

Если нет → выяснить, когда можно перезвонить, или номер телефона, на который можно перезвонить!

Если да → Вам звонит..... Я представляю центр исследований SKDS, и в настоящее время мы совместно с Citadele-банком проводим регулярные опросы предпринимателей об общей экономической ситуации, в отдельных отраслях народного хозяйства, а также на Вашем предприятии.

Если уже говорит с руководителем → Цель исследования – раз в квартал опросить руководителей 750 предприятий из различных отраслей экономики Латвии, с тем чтобы как можно точнее оценить изменения в экономике и из полученных данных создать специальные индексы. Ваше предприятие выбрано для участия в опрос методом случайного отбора, и мы были бы очень благодарны, если бы Вы согласились ответить на несколько вопросов. Интервью очень короткое и займет не более 5 минут. Мы гарантируем анонимность Ваших ответов и то, что данные будут использованы только в обобщенном виде.

Заполнив анкету до конца, мы Вам предлагаем возможность получить обобщенные данные исследования.

Согласны ли Вы участвовать в данном исследовании?

1. Считаете ли Вы, что за последние шесть месяцев ... ?

| | | Значительно уменьшился | Немного уменьшился | Не изменился | Немного увеличилось | Значительно увеличилось | Трудно сказать |
|---|--|-------------------------|---------------------|--------------|---------------------|-------------------------|----------------|
| 1 | Общая экономическая активность в стране | 1 | 2 | 3 | 4 | 5 | 8 |
| 2 | Экономическая активность в Вашей отрасли | 1 | 2 | 3 | 4 | 5 | 8 |
| 3 | Конкуренция в вашей отрасли | 1 | 2 | 3 | 4 | 5 | 8 |
| 4 | Оборот Вашего предприятия | 1 | 2 | 3 | 4 | 5 | 8 |
| 5 | Рентабельность Вашего предприятия | 1 | 2 | 3 | 4 | 5 | 8 |
| | | Значительно ухудшился | Немного ухудшился | Не изменился | Немного улучшился | Значительно улучшился | Трудно сказать |
| 6 | Финансовое положение Вашего предприятия | 1 | 2 | 3 | 4 | 5 | 8 |
| | | Значительно уменьшилось | Немного уменьшилось | Не изменился | Немного выросло | Значительно выросло | Трудно сказать |
| 7 | Количество работников Вашего предприятия | 1 | 2 | 3 | 4 | 5 | 8 |
| 8 | Объем инвестиций на Вашем предприятии | 1 | 2 | 3 | 4 | 5 | 8 |

2. Считаете ли Вы, что в ближайшие шесть месяцев ... ?

| | | Значительно уменьшится | Немного уменьшится | Не изменится | Немного вырастет | Значительно вырастет | Трудно сказать |
|---|--|------------------------|--------------------|--------------|-------------------|-----------------------|----------------|
| 1 | Общая экономическая активность в стране | 1 | 2 | 3 | 4 | 5 | 8 |
| 2 | Экономическая активность в Вашей отрасли | 1 | 2 | 3 | 4 | 5 | 8 |
| 3 | Конкуренция в Вашей отрасли | 1 | 2 | 3 | 4 | 5 | 8 |
| 4 | Оборот Вашего предприятия | 1 | 2 | 3 | 4 | 5 | 8 |
| 5 | Рентабельность Вашего предприятия | 1 | 2 | 3 | 4 | 5 | 8 |
| | | Значительно ухудшится | Немного ухудшится | Не изменится | Немного улучшится | Значительно улучшится | Трудно сказать |
| 6 | Финансовое положение Вашего предприятия | 1 | 2 | 3 | 4 | 5 | 8 |
| | | Значительно уменьшится | Немного уменьшится | Не изменится | Немного вырастет | Значительно вырастет | Трудно сказать |
| 7 | Количество работников Вашего предприятия | 1 | 2 | 3 | 4 | 5 | 8 |
| 8 | Объем инвестиций на Вашем предприятии | 1 | 2 | 3 | 4 | 5 | 8 |

В завершение интервью сообщите, пожалуйста, данные о своем предприятии

3. В каком регионе Латвии находится Ваше предприятие?

| | | |
|----------------|---|----------------------------|
| Рига | 1 | <i>Перейти к вопросу 5</i> |
| Рижский регион | 2 | <i>Перейти к вопросу 4</i> |
| Видземе | 3 | <i>Перейти к вопросу 4</i> |
| Курземе | 4 | <i>Перейти к вопросу 4</i> |
| Земгале | 5 | <i>Перейти к вопросу 4</i> |
| Латгале | 6 | <i>Перейти к вопросу 4</i> |

4. Скажите, пожалуйста, в какой населённой местности находится Ваше предприятие?

| | |
|-------|---|
| Город | 1 |
| Село | 2 |

Пожалуйста, укажите данные об обороте Вашего предприятия и количестве работников! Считаем необходимым еще раз напомнить, что эти данные будут использованы исключительно в целях исследования в обобщенном виде.

5. Скажите, пожалуйста, каким был оборот Вашего предприятия в латах в последнем финансовом году? Это очень важно, чтобы Вы хотя бы приблизительно указали оборот Вашего предприятия!

Трудно сказать 9801

6. Скажите, пожалуйста, сколько работников на Вашем предприятии?

| | |
|--------------|---|
| 1-5 | 1 |
| 6-9 | 2 |
| 10-25 | 3 |
| 26-49 | 4 |
| 50-99 | 5 |
| 100-249 | 6 |
| 250 и больше | 7 |

7. Скажите, пожалуйста, какой капитал представлен в Вашем предприятии?

| | |
|--------------------------------|---|
| Только местный | 1 |
| Как местный, так и иностранный | 2 |
| Только иностранный | 3 |

8. Для достижения цели исследования для нас существенно проследить за изменениями во мнении предпринимателей через каждые три месяца. Согласны ли Вы, если через три месяца мы вновь свяжемся с Вами и Вы еще раз ответите на подобные вопросы?

| | | |
|-----|---|-----------------------------|
| Да | 1 | <i>Перейти к вопросу 9</i> |
| Нет | 2 | <i>Перейти к вопросу 10</i> |

9. Будет ли Вам удобнее, если в следующий раз (через 3 месяца) мы Вам:

| | |
|---|---|
| Позвоним | 1 |
| Предложим ответить на вопросы в Интернете в удобное для Вас время | 2 |

10. Скажите, пожалуйста, желаете ли Вы получить отчет о результатах этого исследования? Отчёт будет отправлен в электронном виде на Ваш адрес e-почты.

| | | |
|-----|---|---|
| Да | 1 | <i>Перейти к вопросу 11</i> |
| Нет | 2 | <i>Если в 8 вопросе ответ 2 („нет“) – интервью закончить Если в 9 вопросе ответ 1 („позвоним“) – интервью закончить</i> |

11. Хочу подчеркнуть, что Ваш электронный почтовый адрес будет использоваться исключительно для целей данного исследования, он не будет никому передан, мы также гарантируем, что на него не будут направляться никакие материалы, которые не связаны с данным опросом! Не могли бы Вы сообщить Ваш электронный почтовый адрес?

Спасибо, что нашли время принять участие в нашем опросе!

SKDS

tirgus un sabiedriskās domas pētījumu centrs

Baznīcas iela 32-2, Rīga, Latvija, LV-1010

Tālr.: 67 312 876, fakss: 67 312 874

E-mail: skds@skds.lv

www.skds.lv