

ИНДЕКС PAREX

ОТЧЕТ ПО ОПРОСУ
ПРЕДПРИНИМАТЕЛЕЙ ЛАТВИИ

Сентябрь 2006 года

СОДЕРЖАНИЕ

Описание исследования	5
Техническая информация исследования	6
Методология расчета индекса Рарех	8
Разъяснение терминов	10
Главные выводы	11
Аналитическая часть отчета	17 - 66
Изменения индекса Рарех с первого квартала 2004 года.....	19
Изменения сегодняшнего и будущего индекса Рарех с первого квартала 2004 года	20
Изменения подиндекса Рарех с первого квартала 2004 года.....	21
Изменения индекса Рарех в разных группах предпринимателей с первого квартала 2004 года	23
1. Индексы оценки общей экономической активности страны.....	26
2. Индексы оценки экономической активности представленных отраслей	31
3. Индексы оценки конкурентности представленных отраслей	36
4. Индексы оценки оборота предприятия	41
5. Индексы оценки рентабельности предприятия.....	46
6. Индексы оценки финансового состояния предприятия.....	51
7. Индексы оценки числа работников на предприятии	56
8. Индексы оценки объёма инвестиций в предприятии.....	61
Анкета опроса	67

ОПИСАНИЕ ИССЛЕДОВАНИЯ

С начала 2004 года один раз в квартал проводится исследование, по результатам которого рассчитывается индекс Parex. В основе исследования опрос руководителей различных отраслей и разной величины предприятий Латвии. Во время опроса выясняется оценка предпринимателями существующей ситуации и прогнозы на следующие 6 месяцев по таким вопросам, как общая экономическая активность в стране и в соответствующей отрасли, которую представляет опрашиваемый предприниматель, а также по таким показателям деятельности предприятия, как рентабельность, оборот, финансовое положение, количество работников, объем инвестиций и уровень конкуренции в отрасли. Индекс Parex рассчитывается исходя из оценки данной предпринимателями по вышеперечисленным вопросам.

В общем итоге проводя исследование опрашиваются руководители 750 предприятий, которые выбираются соответственно квоте подборки. Квоты респондентов определяются, опираясь на код NACE основной деятельности предприятия и это пропорционально тому, насколько велико вложение предприятия представляющего каждый код NACE в общую величину Внутреннего валового продукта Латвии (ВВП). Например, если какая-то отрасль составляет наибольшую часть ВВП Латвии, то в этой области деятельности будут опрошены сравнительно больше предпринимателей. Каждый год количество предприятий в каждой квоте пересчитывается, основываясь на свежие данные, опубликованные Центральным статистическим управлением Латвии (ЦСУ) о структуре ВВП. Для создания выборки опроса используется база данных предпринимателей, которую, используя выше упомянутые параметры, подготавливает ЦСУ, а также отдельные адреса, полученные из справочных баз данных www.zl.lv и www.118.lv.

Опрос проводится, используя два метода: интервью по телефону и Web интервью. Респондентам дается возможность выбирать форму интервью, которая им удобна. Выборку респондентов частично образуют участники ранее проводимых опросов, которые согласились участвовать в последующих исследованиях индекса Parex, и часть респондентов, выбранных по принципу случайного выбора.

Сентябрь 2006 года уже одиннадцатый квартал, о котором получена информация о настроении предпринимателей Латвии. Надо отметить, что колебания индекса точно отображают изменения в настроении предпринимателей Латвии и в течении двух лет доказалось, что колебания индекса являются опережающими и коррелируются с отдельными макроэкономическими показателями Латвии.

ТЕХНИЧЕСКАЯ ИНФОРМАЦИЯ ПО ОПРОСУ ПРЕДПРИНИМАТЕЛЕЙ ЛАТВИИ

ОПРОС	Индекс Parex (опрос предпринимателей)
ИСПОЛНИТЕЛЬ ОПРОСА	Центр исследований SKDS
ГЕНЕРАЛЬНАЯ СОВОКУПНОСТЬ	Все предприятия Латвии
ОБЪЁМ ПЛАНИРОВАННОЙ ВЫБОРКИ	750 респондентов
ОБЪЁМ ДОСТИГНУТОЙ ВЫБОРКИ	750 респондентов
МЕТОД ВЫБОРКИ	Выборка квоты из базы данных ЦСУ , www.zl.lv и www.118.lv Случайная выборка в рамках квот
МЕТОД ПРОВЕДЕНИЯ ОПРОСА	Телефонное интервью, WEB интервью
ГЕОГРАФИЧЕСКОЕ ПОКРЫТИЕ	Вся Латвия
ВРЕМЯ ПРОВЕДЕНИЯ ОПРОСА	Телефонное интервью (с 11.09.2006. по 14.09.2006.) WEB интервью (с 01.09.2006. по 10.09.2006.)

ЦЕЛЕВЫЕ ГРУППЫ*	Предприятия соответствующие кодам NACE	Плановые квоты*	Квоты достигнутые в ходе опроса		
			Из тех		
			WEB интервью	Телефонные интервью	
A01	18	18	7	11	
A02	12	12	3	9	
B	1	1	0	1	
C	3	3	0	3	
D	105	105	37	68	
E	22	22	6	16	
F	51	51	13	38	
G	160	160	32	128	
H	13	13	4	9	
I	128	128	22	106	
J	42	42	16	26	
K	102	102	28	74	
M	40	40	13	27	
N	21	21	4	17	
O	32	32	12	20	
Всего	750	750	197	553	

* - величина целевой группы опроса пропорциональна вложению отрасли (по коду NACE) во внутренний валовой продукт Латвии

Число интервьюеров	7
Число реализованных WEB интервью	197
Число реализованных телефонных интервью	553
Общее число нереализованных интервью	725

Нереализованные интервью

Не отвечали потому, что:	Число	Процентный удельный вес (%)
Лицо не желает принимать участие в этом опросе	121	16.7
Лицо не желает принимать участие ни в этом, ни в последующих опросах	15	2.1
Лицо не отвечает целевой группе*	9	1.2
Прерванное интервью (во время интервью, респондент отказался его продолжать)	7	1.0
У респондента нет времени отвечать на вопросы исследования	134	18.5
Не достигнуты потому, что:		
Телефонный номер изменён/ больше не существует	77	10.6
Телефонный номер частного лица (домашний)	9	1.2
Предприятие банкротировало	3	0.4
Линия занята, никто не отвечает	330	45.5
Факс или автоматический ответчик	20	2.8
Всего	725	100.0

*лицо не соответствовало целевой группе:

- если руководство фирмы сменилось и контактное лицо не может ответить;
- если руководитель за границей.

Региональное деление респондентов

Регион	Число	Процентный удельный вес (%)
Рига	422	56.3
Рижский регион	66	8.7
Видземе	67	8.9
Курземе	92	12.3
Земгале	56	7.5
Латгалия	47	6.3
Всего	750	100.0

Рабочая группа исследования

Руководитель проекта	Даце Цалите
Ассистент руководителя проекта	Янис Золднерс
Руководитель опроса	Илзе Грасе/ Инга Соколова
Формировщик массива данных	Сайва Брежинска

МЕТОДОЛОГИЯ РАСЧЁТА ИНДЕКСА PAREX

В расчёте индекса Parex используются ответы опрошенных предпринимателей на 16 вопросов, 8 вопросов из которых относятся к оценке настоящей ситуации (настоящее сравнивая с предыдущими 6 месяцами – позволяет получить подиндексы настоящего), и 8 подобных вопросов относятся к прогнозам в будущем (прогнозируя, что может измениться в последующих 6 месяцах – можно получить подиндекс будущего). Заданные вопросы охватывают такие области, как:

- оценка общей экономической активности в стране;
- оценка экономической активности в отрасли, которую представляет предприниматель;
- оценка уровня конкуренции в отрасли, которую представляет предприниматель;
- оценка изменения оборота предприятия респондента;
- оценка изменения рентабельности предприятия респондента;
- оценка изменения финансового положения предприятия респондента;
- оценка изменения количества работников на предприятии респондента;
- оценка изменения объёма инвестиций на предприятии респондента.

Предлагаемые респонденту варианты ответов образуют 5-ти бальную шкалу, где два ответа содержат разные уровни пессимизма (ответы «*уменьшился/уменьшится*» и «*немного уменьшился/немного уменьшится*»), два ответа содержат разные уровни оптимизма (ответы «*немного вырос/немного вырастет*» и «*вырос/ вырастет*»), а в одном ответе нейтральная оценка (ответ «*неизменилась/неизменится*»).

С помощью математического расчёта в каждом из 16 вопросов был образован особый подиндекс настроения предпринимателей Латвии, который был получен, умножая ответы респондентов на особый коэффициент (смотри табл.). Основной принцип калькуляции этого индекса следующий: в каждом вопросе количество ответов «*уменьшился/уменьшится*» умножается на 0; «*немного уменьшился/немного уменьшится*» – на 25; «*неизменилась/неизменится*» – на 50; «*немного вырос/немного вырастет*» – на 75, в свою очередь ответы «*вырос/ вырастет*» на 100. Полученные результаты в каждом вопросе были поделены на количество респондентов, которые дали конкретную оценку (не принимая во внимание ответы «*не знаю/трудно сказать*»).

Удельный вес		Подиндекс в настоящем*	Взвешенный индекс в настоящем**	Подиндекс в будущем	Взвешенный индекс в будущем	Подиндекс
0.1	Общая экономическая активность в стране	64.82	6.48	63.75	6.37	64.28
0.1	Экономическая активность в отрасли	64.60	6.46	61.86	6.19	63.23
0.075	Конкуренция в отрасли	63.07	4.73	59.84	4.49	61.46
0.175	Оборот предприятия	64.62	11.31	62.72	10.98	63.67
0.15	Рентабельность предприятия	57.85	8.68	59.86	8.98	58.85
0.1	Финансовое положение предприятия	60.66	6.07	61.43	6.14	61.04
0.15	Число работников на предприятиях	53.63	8.05	54.48	8.17	54.06
0.15	Объём инвестиций на предприятиях	54.61	8.19	55.34	8.30	54.97
			Σ индексов настоящего о 59.96		Σ индексов будущего 59.62	Индекс Parex 59.79

Данные сентябрьского опроса 2006 года

Все данные округлены с точностью до двух знаков за запятой

* Ответы умножены на коэффициенты 0, 25, 50, 75 или 100 и сумма разделена на общее количество ответов (тоже самое относится к подиндексу в будущем)

** Подиндекс в настоящем умножен на соответствующий вес (тоже самое относится к подиндексу в будущем)

Чтобы рассчитать индекс Ратех (PI) общей деловой активности, каждому вопросу были присвоены особые веса, зависящие от их значимости и объективности оценки высказываний предпринимателями, и вычислены взвешенные индексы, сложив которые были получены общие подиндексы настоящего и будущего. После этого величины этих двух индексов (как настоящего, так и будущего) были сложены и разделены на число 2, таким образом получив объединённый индекс PI (смотри таблицу на предыдущей странице).

Без общего индекса деловой активности Ратех, в исследовании анализируется изменение 8 разных подиндексов (расчитывается единый подиндекс для каждой из восьми оцениваемых областей), а также суммарные изменения индексов настоящего и будущего.

Если индекс (также, как и подиндексы) выше 50, то это свидетельствует об определённом оптимизме (улучшилось/улучшится, увеличилось/увеличится) в оценке конкретного вопроса (или общей ситуации), а если он не достигает 50, то есть основание говорить об определённом пессимизме (уменьшился/уменьшится, ухудшилось/ухудшится).

РАЗЪЯСНЕНИЕ ТЕРМИНОВ

Код NACE – код, который характеризует главный вид деятельности и на основании которого предприятие зарегистрировано в Центральном статистическом управлении Латвии.

ОТРАСЛЬ

Производственные отрасли коды NACE: A, B, C, D

Отрасли торговли коды NACE: G, J

Строительные отрасли коды NACE: F

Отрасли услуг коды NACE: E, H, I, K, M, N, O

ОБОРОТ – финансовый оборот предприятия в течении последнего финансового года

ВЕЛИЧИНА ПРЕДПРИЯТИЯ

Микропредприятие – число работников 1 – 10;

Маленькие предприятия – число работников 11 – 49;

Средние предприятия – число работников 50 – 249;

Большие предприятия – 250 и более работников.

РЕГИОН

Рига/ Рижский регион – город Рига, Рижский район, Юрмала, Лимбажи и Лимбажский район, Огре и Огрский район, Тукумс и Тукумский район; (начиная с декабря 2005 года (включительно))

Видземе - Алуксне и Алуксненский район, Цесис и Цесинский район, Гулбене и Гулбенский район, Мадона и Мадонский район, Валка и Валкский район, Валмиера и Валмиерский район;

Курземе – Кулдига и Кулдигский район, Лиепая и Лиепайский район, Салдус и Салдуский район, Талсы и Талсинский район, Вентспилс и Вентспилский район;

Земгале - Айзкраукле и Айзкраукленский район, Бауска и Бауский район, Добеле и Добельский район, Елгава и Елгавский район, Екабпилс и Екабпилский район;

Латгалия – Балви и Балвский район, Даугавпилс и Даугавпилский район, Краслава и Краславский район, Лудза и Лудзенский район, Прейли и Прейльский район, Резекне и Резекненский район.

ТИП НАСЕЛЁННОГО ПУНКТА

7 крупнейших городов – 7 крупнейших городов республики (Рига, Даугавпилс, Лиепая, Елгава, Юрмала, Вентспилс, Резекне);

Районные центры – районные центры Латвии (города), наиболее крупные города за исключением 7-ми вышеназванных;

Малые города – населённые пункты, у которых статус города, но которые не входят в вышеназванные группы;

Волости/ село – остальная территория Латвии.

ГЛАВНЫЕ ВЫВОДЫ

ГЛАВНЫЕ ВЫВОДЫ

Индекс деловой активности Parex (PI)

Основная задача исследования - это получение единого индекса, который охарактеризовал бы оценку экономической ситуации в стране предпринимателями Латвии. Так как это является одиннадцатым такого вида исследованием, это значит, что есть возможность сравнить колебания индекса уже на протяжении трёх лет. На 19-ой и 20-ой страницах есть возможность рассмотреть колебания PI и подиндексов настоящего и будущего в течении 11 кварталов, на 21-ой и 22-ой страницах отображены изменения подиндексов PI почти на протяжении трёх лет, в свою очередь на 23-ой, 24-ой и 25-ой страницах PI отображен графически, сравнивая разные группы предпринимателей.

Согласно результатам исследования, **величина индекса Parex в сентябре 2006 года составляет 59.79 пункта**, что на 0.74 пункта меньше, чем в предыдущем квартале, когда его величина была 60.53 пунктов. Необходимо отметить, что это уже второй квартал, как индекс продолжает медленно падать.

PI I 2004	PI (Индексы настоящего Σ 52.88 + Индексы будущего Σ 57.47)/2	55.18	-0.29
PI II 2004	PI (Индексы настоящего Σ 52.71 + Индексы будущего Σ 57.07)/2	54.89	
PI III 2004	PI (Индексы настоящего Σ 55.86 + Индексы будущего Σ 58.81)/2	57.34	+2.45
PI IV 2004	PI (Индексы настоящего Σ 56.03 + Индексы будущего Σ 59.90)/2	57.97	+0.63
PI I 2005	PI (Индексы настоящего Σ 55.63 + Индексы будущего Σ 62.96)/2	59.30	+1.33
PI II 2005	PI (Индексы настоящего Σ 58.23 + Индексы будущего Σ 59.95)/2	59.09	-0.21
PI III 2005	PI (Индексы настоящего Σ 56.10 + Индексы будущего Σ 56.73)/2	56.41	-2.68
PI IV 2005	PI (Индексы настоящего Σ 58.71 + Индексы будущего Σ 60.04)/2	59.37	+2.96
PI I 2006	PI (Индексы настоящего Σ 58.23 + Индексы будущего Σ 64.01)/2	61.12	+1.75
PI II 2006	PI (Индексы настоящего Σ 59.24 + Индексы будущего Σ 61.82)/2	60.53	-0.59
PI III 2006	PI (Индексы настоящего Σ 59.96 + Индексы будущего Σ 59.62)/2	59.79	-0.74

Рассматривая индекс Parex среди разных групп предпринимателей, можно сделать вывод, что равнозначно как и в июне 2006 года, также и в третьем квартале (сентябре) 2006 года в большей части групп предпринимателей он упал (в 16 группах из 25 рассмотренных), но вырос только в отдельных (в 9 группах).

Расчёты индекса свидетельствуют, что сравнивая индексы второго и третьего квартала 2006 года, наиболее значительнее индекс снизился среди предпринимателей:

- которые работают в малых городах (-3.71);
- которые обеспечивают рабочими местами 250 и более работников (-2.60), или от 11 – 49 работников (-1.84);

- которые работают в строительном секторе (-1.59), или в сфере услуг (-1.19);
- на предприятиях которых представлен как местный, так и заграничный капитал (-1.33);
- В Видземе (-1.18);
- которые работают в каком-нибудь из 7 крупных городов Латвии (-1.12).

В других группах предпринимателей в течении квартала индекс не так резко упал, как в выше названных группах.

Наиболее значительный прирост индекса Parex в третьем квартале 2006 года наблюдается среди предпринимателей:

- которые работают в Латгалии (+3.90);
- годовой оборот предприятий которых в пределах от Ls25 000 – 49 999 (+3.07), или в пределах от Ls50 000 – 199 999 (+2.75);
- которые работают в районных центрах (+2.55), или в волостях/ сёлах (+2.15);
- которые обеспечивают трудом от 50 – 249 работников (+1.16).

В течение двух последних кварталов можно наблюдать отличительные тенденции в изменениях индексов настоящего и будущего, где индекс настоящего отображает оценку предпринимателями сегодняшней ситуации, а индекс будущего – прогнозы на ближайшие шесть месяцев. Данные опроса свидетельствуют, что хотя и с колебаниями, всё-таки в общем начиная с I квартала 2004 года индекс настоящего постоянно рос и в сентябре 2006 года он достиг своей наивысшей, с тех пор как начал измеряться, величины (59.96). В свою очередь индекс будущего уже два квартала подряд продолжает снижаться (в марте 2006 года: 64.01; в июне: 61.82 и в сентябре: 59.62), что свидетельствует о снижении оптимизма среди предпринимателей в отношении прогнозов на будущее.

Подиндексы Parex

Как уже ранее было упомянуто, PI образуют 8 разных подиндексов, за колебаниями которых очень важно наблюдать, так как это определяет изменение общего индекса. В третьем квартале 2006 года подиндексы Parex почти во всех группах упали. Подиндекс вырос только в оценке *общей экономической активности в стране* (+0.37).

Более чем на один пункт падение можно наблюдать среди следующих подиндексов:

- Колличество работников на предприятии (-1.91);
- Оценка рентабельности предприятия (-1.23);
- Объем инвестиций на предприятии (-1.03).

Остальные подиндексы упали менее чем на один индексный пункт.

В третьем квартале 2006 года самые высокие подиндексы (превышая отметку 60 пунктов) у показателей:

- Общей экономической активности в стране (64.28);
- Оборот предприятия (63.67);
- Оценка экономической активности в отрасли (63.23);
- Оценка конкурентности отрасли (61.46);
- Оценка финансового положения предприятия (61.04).

Самые низкие подиндексы у показателей *объём инвестиций на предприятии* (54.97) и количество работников (54.06).

АНАЛИТИЧЕСКАЯ ЧАСТЬ ОТЧЁТА

Изменения индекса Ратех с первого квартала 2004 года

		I 2004	II 2004	Колебания индекса между II и I 2004	III 2004	Колебания индекса между III и II 2004	IV 2004	Колебания индекса между IV и III 2004	I 2005	Колебания индекса между I 2005 и IV 2004	II 2005	Колебания индекса между II и I 2005	III 2005	Колебания индекса между III и II 2005	IV 2005	Колебания индекса между IV и III 2005	I 2006	Колебания индекса между I 2006 и IV 2005	II 2006	Колебания индекса между II и I 2006	III 2006	Колебания индекса между III и II 2006
Все респонденты		55.18	54.89	-0.29	57.34	2.45	57.97	0.63	59.30	1.33	59.09	-0.21	56.41	-2.68	59.37	2.96	61.12	1.75	60.53	-0.59	59.79	-0.74
Отрасль	Производственная отрасль	55.96	55.93	-0.03	57.24	1.31	57.79	0.54	59.68	1.90	59.01	-0.67	56.31	-2.70	57.17	0.86	60.82	3.65	59.86	-0.96	59.78	-0.08
	Торговля	54.13	53.44	-0.69	55.89	2.46	58.48	2.58	59.29	0.82	58.94	-0.35	57.27	-1.67	59.80	2.53	61.74	1.94	60.87	-0.87	60.74	-0.13
	Строительство	57.04	56.80	-0.24	58.23	1.43	58.34	0.10	61.43	3.09	61.59	0.16	58.14	-3.45	64.53	6.38	64.14	-0.39	62.51	-1.62	60.93	-1.59
	Услуги	55.17	55.04	-0.13	58.10	3.06	57.68	-0.42	58.77	1.10	58.80	0.03	55.75	-3.05	59.35	3.60	60.52	1.17	60.29	-0.23	59.10	-1.19
Годовой оборот	До Ls 9 999	47.55	49.43	1.88	56.87	7.44	51.65	-5.22	53.21	1.56	53.37	0.16	53.15	-0.22	54.61	1.46	54.57	-0.04	55.72	1.15	56.67	0.95
	Ls10 000 - 24 999	54.41	53.68	-0.73	56.83	3.15	57.01	0.18	56.51	-0.50	56.70	0.19	55.75	-0.95	56.63	0.89	57.95	1.32	59.51	1.56	60.90	1.39
	Ls25 000 - 49 999	55.97	52.54	-3.43	57.87	5.33	57.37	-0.50	55.66	-1.71	59.63	3.98	57.53	-2.10	62.18	4.65	60.93	-1.25	57.89	-3.03	60.96	3.07
	Ls50 000 - 199 999	55.71	54.42	-1.29	58.29	3.87	57.67	-0.62	60.62	2.95	58.20	-2.42	54.92	-3.27	58.91	3.99	60.31	1.39	58.31	-2.00	61.05	2.75
	Ls200 000 и больше	55.81	57.97	2.16	58.65	0.68	60.86	2.21	62.41	1.55	62.49	0.09	59.37	-3.12	61.36	1.99	65.36	4.00	63.43	-1.93	62.89	-0.54
Число работников	1 - 10	53.48	53.01	-0.47	55.98	2.97	55.92	-0.06	56.75	0.83	56.28	-0.47	54.39	-1.89	57.39	3.01	58.35	0.96	57.98	-0.37	58.08	0.10
	11 - 49	57.19	56.26	-0.93	58.67	2.41	58.65	-0.01	60.92	2.27	60.08	-0.85	58.22	-1.86	60.03	1.81	62.54	2.51	62.73	0.18	60.89	-1.84
	50 - 249	58.01	57.23	-0.78	58.34	1.11	61.41	3.07	63.42	2.01	64.14	0.72	58.78	-5.36	63.04	4.26	65.44	2.40	63.45	-2.00	64.61	1.16
	250 и больше	54.38	60.19	5.81	56.73	-3.46	61.12	4.39	61.35	0.23	62.57	1.22	59.65	-2.92	67.63	7.98	68.92	1.29	66.52	-2.40	63.93	-2.60
Деление капитала	Местный	54.36	54.30	-0.07	56.82	2.52	57.16	0.34	58.47	1.31	58.20	-0.27	55.52	-2.67	58.65	3.12	60.44	1.79	60.04	-0.40	59.53	-0.50
	Местный и зарубежный	57.74	57.64	-0.11	60.03	2.39	60.57	0.55	63.52	2.95	62.32	-1.21	59.96	-2.35	62.49	2.53	63.18	0.69	62.67	-0.51	61.34	-1.33
	Зарубежный	62.97	61.47	-1.50	60.42	-1.05	63.73	3.31	64.99	1.26	64.81	-0.18	63.96	-0.85	65.17	1.21	65.94	0.77	62.84	-3.09	62.64	-0.20
Регион	Рига/ Рижский регион	55.65	55.45	-0.19	58.21	2.75	58.57	0.37	59.81	1.24	59.95	0.14	57.45	-2.50	59.92	2.47	62.10	2.17	61.20	-0.90	60.17	-1.03
	Видземе	55.37	54.53	-0.85	55.36	0.84	59.00	3.64	59.37	0.37	58.23	-1.14	55.27	-2.96	58.83	3.56	60.66	1.84	61.30	0.63	60.11	-1.18
	Курземе	54.35	53.92	-0.44	56.19	2.27	56.11	-0.07	58.21	2.10	59.35	1.14	55.33	-4.03	56.72	1.39	60.70	3.98	59.34	-1.35	58.77	-0.57
	Земгале	56.33	55.58	-0.75	57.91	2.33	56.75	-1.16	59.81	3.06	57.16	-2.66	57.31	0.15	61.10	3.79	57.85	-3.25	60.26	2.40	59.30	-0.95
	Латгалия	51.96	52.15	0.19	54.29	2.14	54.16	-0.13	55.56	1.40	54.45	-1.10	51.88	-2.58	55.70	3.83	55.02	-0.68	53.87	-1.15	57.77	3.90
Населённый пункт	7 крупнейших городов	55.43	54.96	-0.46	56.42	1.46	55.82	-0.60	57.22	1.39	56.21	-1.00	55.29	-0.93	59.54	4.25	61.96	2.43	61.18	-0.79	60.06	-1.12
	Районный центр	54.47	54.22	-0.25	56.41	2.19	56.80	0.38	59.46	2.67	59.09	-0.37	54.48	-4.61	56.93	2.44	58.28	1.35	59.94	1.67	62.50	2.55
	Малые города	51.69	53.94	2.26	53.17	-0.77	57.58	4.41	57.25	-0.33	57.54	0.29	55.54	-2.00	60.93	5.39	59.38	-1.55	60.18	0.79	56.47	-3.71
	Волости/ село	57.61	56.28	-1.33	55.65	-0.64	59.11	3.46	60.13	1.01	58.92	-1.20	55.09	-3.84	58.61	3.53	60.18	1.57	56.58	-3.60	58.73	2.15

Изменения индекса Parex с первого квартала 2004 года

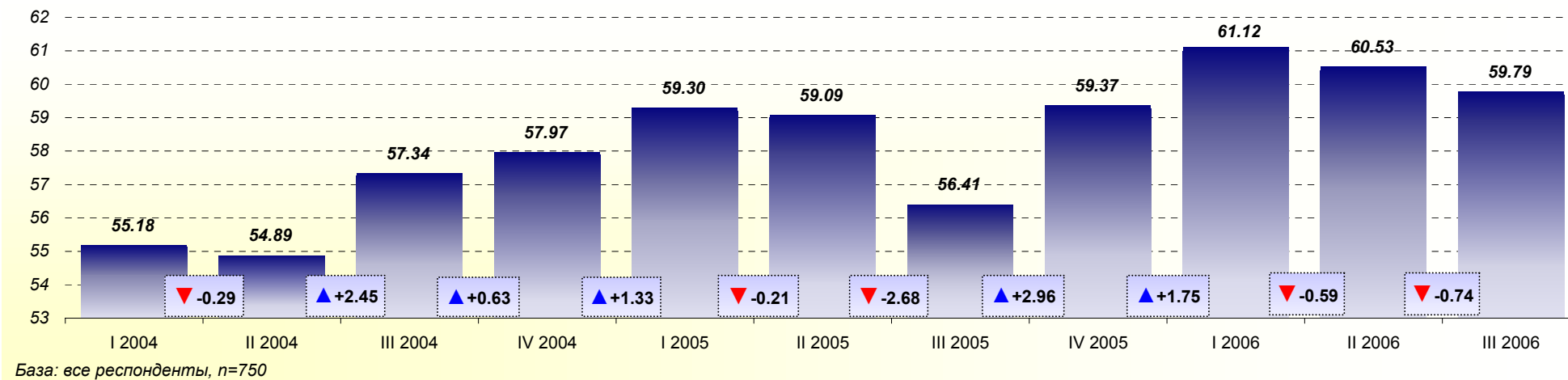

Изменения сегодняшнего и будущего индекса Parex с первого квартала 2004 года

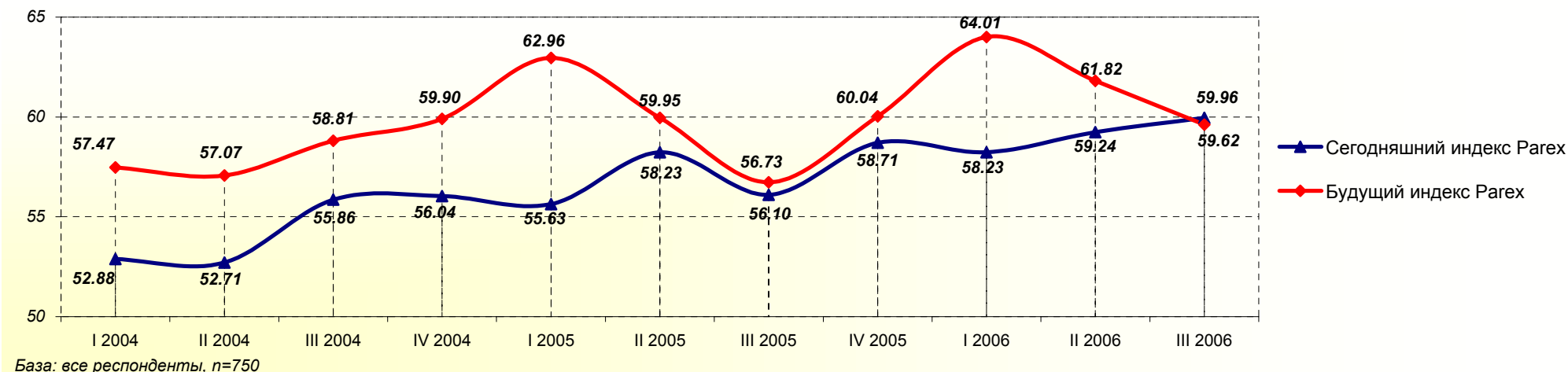

Сегодняшний индекс Parex рассчитывается после оценки предпринимателями изменений разных аспектов экономической ситуации в стране в целом, в их отрасли и на предприятии за предыдущие 6 месяцев

Будущий индекс Parex рассчитывается после прогнозов предпринимателями изменений разных аспектов экономической ситуации в стране в целом, в их отрасли и на предприятии за следующие 6 месяцев

Изменения подиндекса Ргех с первого квартала 2004 года

	I 2004	II 2004	Колебания индекса между II и I 2004	III 2004	Колебания индекса между III и II 2004	IV 2004	Колебания индекса между IV и III 2004	I 2005	Колебания индекса между I 2005 и IV 2004	II 2005	Колебания индекса между II и I 2005	III 2005	Колебания индекса между III и II 2005	IV 2005	Колебания индекса между IV и III 2005	I 2006	Колебания индекса между I 2006 и IV 2005	II 2006	Колебания индекса между II и I 2006	III 2006	Колебания индекса между III и II 2006	
Подиндексы																						
Общая экономическая активность в стране	55.39	55.85	0.46	61.03	5.18	57.58	-3.45	61.97	4.39	60.12	-1.85	56.17	-3.95	60.63	4.46	63.58	2.94	63.91	0.33	64.28	0.37	
Экономическая активность в Вашей отрасли	55.36	56.47	1.11	59.18	2.71	58.19	-0.99	61.28	3.09	61.83	0.55	58.04	-3.79	61.02	2.98	63.11	2.09	63.71	0.60	63.23	-0.48	
Конкуренция в Вашей отрасли	64.10	63.58	-0.52	62.14	-1.44	64.55	2.41	66.23	1.68	63.98	-2.25	60.66	-3.32	62.98	2.32	64.44	1.46	62.14	-2.30	61.46	-0.68	
Оборот Вашего предприятия	56.46	55.99	-0.47	59.37	3.37	61.36	2.00	62.05	0.69	62.08	0.03	59.43	-2.65	62.62	3.19	63.56	0.94	63.88	0.33	63.67	-0.22	
Рентабельность Вашего предприятия	52.80	51.71	-1.09	54.98	3.27	55.93	0.96	57.45	1.51	57.87	0.43	54.36	-3.52	59.16	4.81	59.71	0.54	60.08	0.37	58.85	-1.23	
Финансовое положение Вашего предприятия	52.86	52.55	-0.31	55.71	3.16	57.17	1.46	58.85	1.68	58.40	-0.45	55.30	-3.10	59.84	4.54	60.64	0.80	61.18	0.53	61.04	-0.13	
Количество работников Вашего предприятия	53.54	53.55	0.01	55.00	1.45	54.72	-0.28	55.44	0.72	55.39	-0.06	54.12	-1.26	55.79	1.67	57.17	1.38	55.97	-1.19	54.06	-1.91	
Объем инвестиций Вашего предприятия	54.50	53.64	-0.86	54.68	1.04	56.65	1.97	55.52	-1.14	56.02	0.50	54.93	-1.09	55.71	0.79	57.10	1.39	56.00	-1.10	54.97	-1.03	

Изменения подиндекса Рарех с первого квартала 2004 года

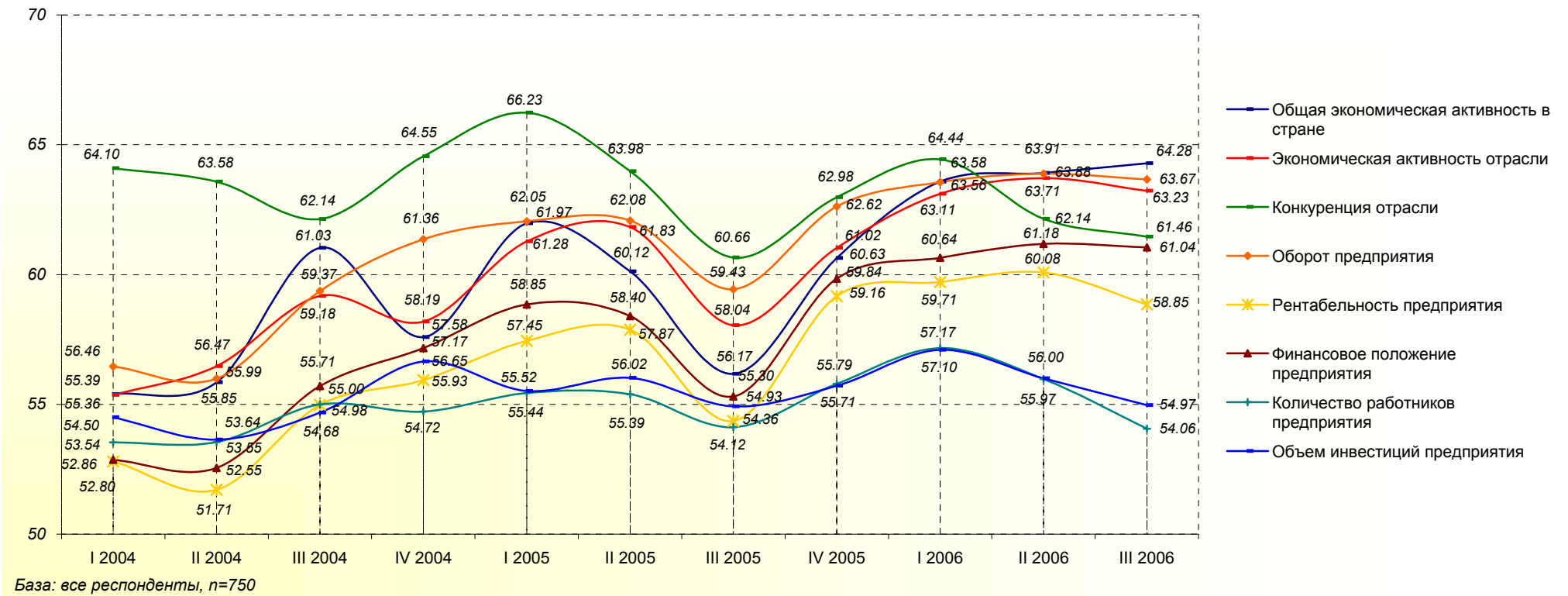

Изменения индекса Рарех в разных группах предпринимателей с первого квартала 2004 года

Индекс Рарех в разных отраслях предпринимательства

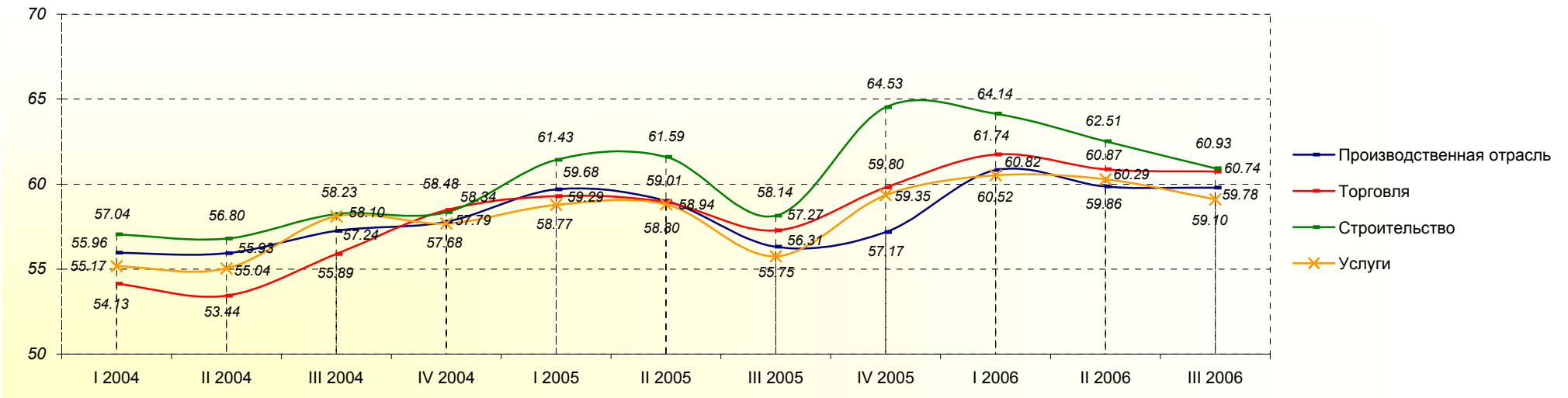

Зависимость индекса Рарех от оборота предприятия

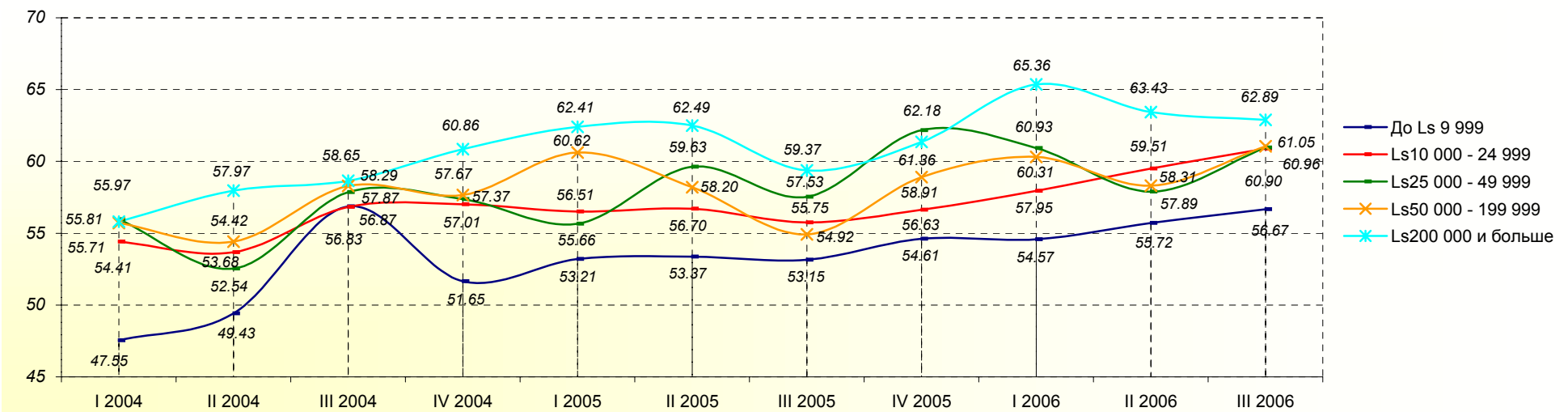

База: все респонденты, n=750

Зависимость индекса Ратех от числа работников на предприятии

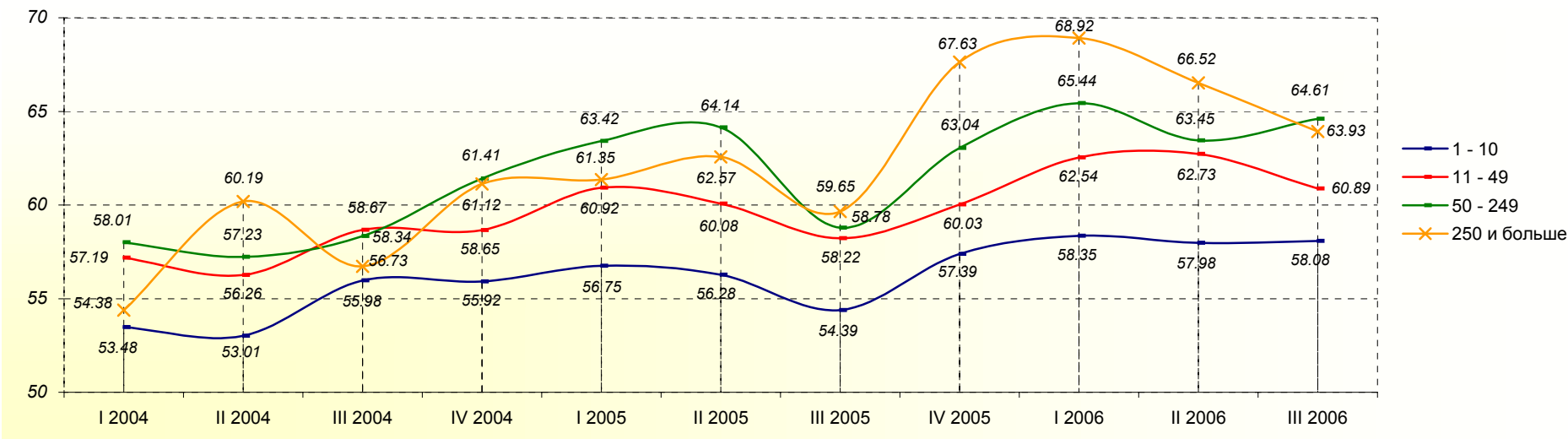

Зависимость индекса Ратех от происхождения капитала предприятия

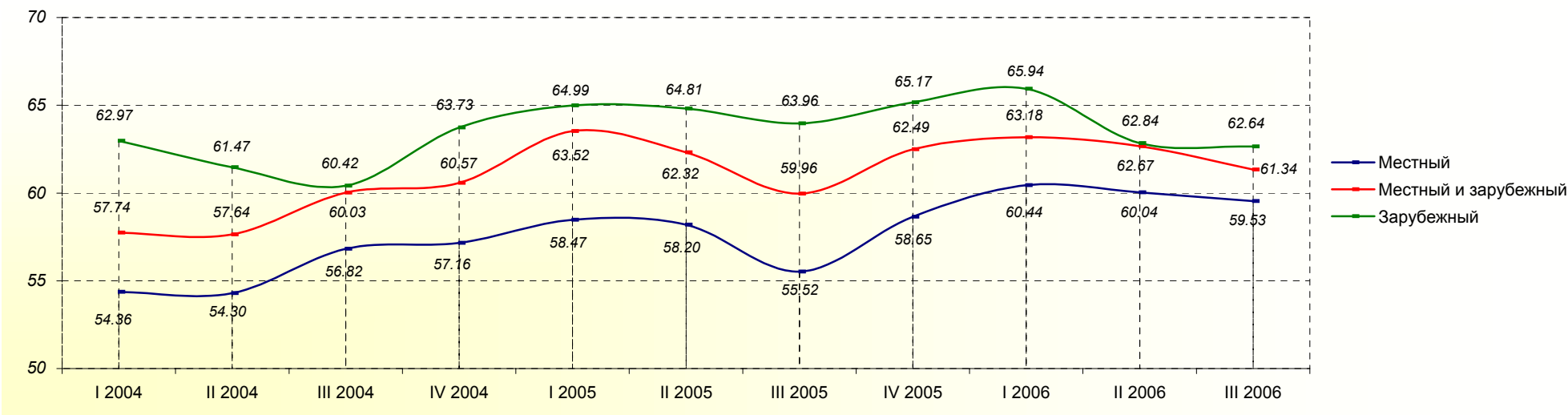

База: все респонденты, n=750

Индекс Parex в разных регионах страны

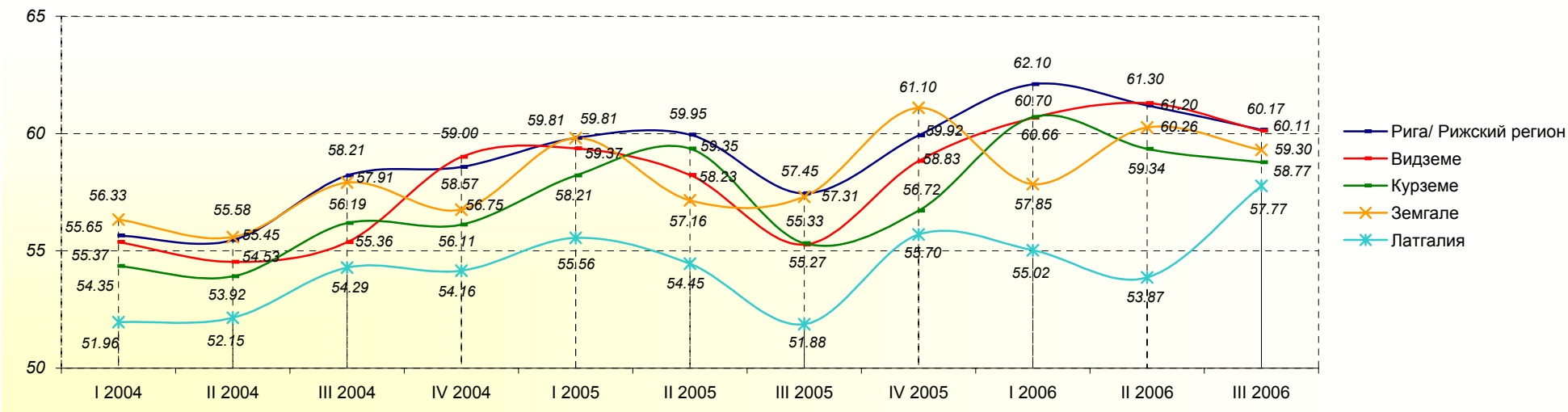

Зависимость индекса Parex от типа населённого пункта

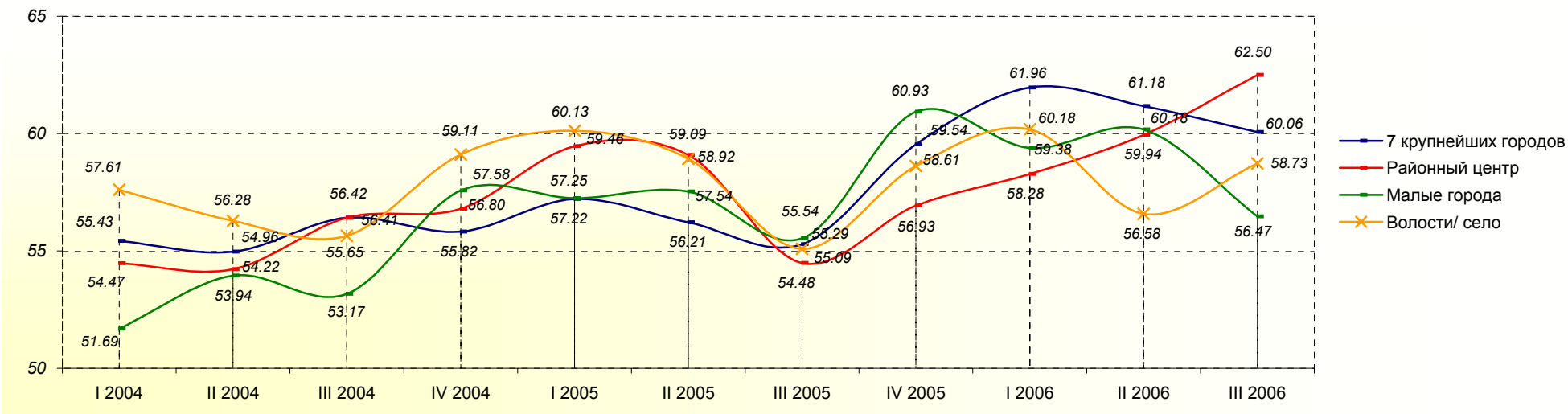

База: все респонденты, n=750

1. Индексы оценки общей экономической активности страны

	I 2004	II 2004	Колебания индекса между II и I 2004	III 2004	Колебания индекса между III и II 2004	IV 2004	Колебания индекса между IV и III 2004	I 2005	Колебания индекса между I 2005 и IV 2004	II 2005	Колебания индекса между II и I 2005	III 2005	Колебания индекса между III и II 2005	IV 2005	Колебания индекса между IV и III 2005	I 2006	Колебания индекса между I 2006 и IV 2005	II 2006	Колебания индекса между II и I 2006	III 2006	Колебания индекса между III и II 2006	
Все респонденты	55.39	55.85	0.46	61.03	5.18	57.58	-3.45	61.97	4.39	60.12	-1.85	56.17	-3.95	60.63	4.46	63.58	2.94	63.91	0.33	64.28	0.37	
Отрасль	Производственная отрасль	57.32	51.70	-5.62	61.18	9.48	57.62	-3.56	61.39	3.77	60.41	-0.98	55.94	-4.47	58.76	2.82	63.18	4.42	61.84	-1.34	62.67	0.83
	Торговля	56.11	58.30	2.19	61.94	3.65	56.98	-4.96	62.49	5.51	60.40	-2.09	56.27	-4.13	60.46	4.18	63.32	2.86	63.76	0.44	65.33	1.58
	Строительство	56.45	58.38	1.94	62.76	4.37	59.82	-2.94	65.14	5.32	62.76	-2.38	59.38	-3.39	68.57	9.20	63.64	-4.94	67.15	3.51	68.30	1.16
	Услуги	52.75	53.78	1.03	58.90	5.11	57.94	-0.95	60.70	2.75	58.73	-1.97	55.36	-3.37	60.39	5.03	63.87	3.49	64.27	0.40	63.80	-0.47
Годовой оборот	До Ls 9 999	45.72	52.78	7.06	61.31	8.53	47.54	-13.76	58.41	10.87	55.18	-3.23	50.30	-4.88	54.21	3.90	56.77	2.57	60.12	3.35	62.43	2.31
	Ls10 000 - 24 999	57.40	53.22	-4.18	63.84	10.62	58.85	-4.99	58.98	0.13	60.50	1.52	56.65	-3.85	56.64	0.00	61.96	5.31	63.77	1.81	61.85	-1.92
	Ls25 000 - 49 999	50.27	51.94	1.67	60.84	8.90	53.41	-7.43	56.13	2.71	59.40	3.28	58.09	-1.31	65.47	7.39	62.88	-2.59	63.28	0.39	65.00	1.72
	Ls50 000 - 199 999	55.59	54.46	-1.13	58.78	4.32	57.00	-1.78	61.89	4.89	58.46	-3.43	55.96	-2.50	60.27	4.31	64.60	4.33	60.21	-4.39	64.54	4.33
	Ls200 000 и больше	56.44	58.41	1.97	62.24	3.84	61.29	-0.96	65.24	3.96	62.85	-2.40	58.59	-4.26	62.92	4.34	65.77	2.85	66.62	0.85	63.91	-2.71
Число работников	1 - 10	52.85	52.99	0.14	58.23	5.24	56.32	-1.91	60.30	3.98	57.94	-2.36	53.84	-4.09	58.54	4.70	62.14	3.60	62.10	-0.04	64.47	2.38
	11 - 49	56.97	57.86	0.89	63.47	5.61	56.44	-7.03	61.49	5.05	60.06	-1.43	58.21	-1.84	61.66	3.45	64.38	2.72	65.30	0.92	63.76	-1.54
	50 - 249	60.02	55.54	-4.48	62.29	6.76	61.72	-0.58	68.05	6.33	64.01	-4.03	57.68	-6.33	63.07	5.39	66.43	3.35	66.63	0.20	65.50	-1.13
	250 и больше	56.66	68.33	11.67	62.24	-6.09	62.25	0.01	65.54	3.29	66.09	0.55	58.13	-7.97	72.32	14.20	67.11	-5.21	67.70	0.58	64.01	-3.69
Деление капитала	Местный	54.29	54.97	0.68	60.37	5.40	55.92	-4.46	60.64	4.72	59.13	-1.50	55.48	-3.66	59.81	4.33	63.11	3.30	63.44	0.33	64.44	1.00
	Местный и зарубежный	59.58	59.64	0.05	63.11	3.47	63.66	0.55	70.75	7.10	64.54	-6.22	58.03	-6.51	64.90	6.88	66.65	1.75	66.51	-0.14	62.99	-3.52
	Зарубежный	64.31	65.41	1.11	66.77	1.36	68.22	1.45	68.10	-0.12	65.25	-2.85	62.96	-2.29	66.17	3.21	64.44	-1.72	65.56	1.11	63.36	-2.19
Регион	Рига/ Рижский регион	56.59	57.19	0.60	62.04	4.85	58.44	-3.60	62.62	4.18	61.12	-1.50	57.01	-4.11	62.10	5.09	64.79	2.69	64.15	-0.64	64.67	0.52
	Видземе	54.93	51.92	-3.00	58.51	6.59	60.36	1.85	62.39	2.04	57.37	-5.02	54.50	-2.87	60.23	5.73	63.40	3.17	63.12	-0.28	64.36	1.24
	Курземе	54.26	53.11	-1.15	60.65	7.53	52.36	-8.29	60.47	8.12	62.09	1.62	56.24	-5.85	56.57	0.33	63.86	7.29	66.00	2.14	62.75	-3.26
	Земгале	55.33	57.08	1.76	61.62	4.53	60.26	-1.36	63.68	3.42	59.38	-4.29	59.56	0.17	58.44	-1.12	56.40	-2.04	63.92	7.52	63.75	-0.17
	Латгалия	50.11	54.20	4.09	55.56	1.36	50.40	-5.15	55.45	5.04	54.06	-1.39	50.32	-3.74	52.27	1.95	56.77	4.50	57.42	0.65	63.33	5.91
Населённый пункт	7 крупнейших городов	56.47	56.46	-0.01	58.74	2.28	56.79	-1.95	59.18	2.40	57.18	-2.01	55.87	-1.31	61.32	5.45	64.74	3.43	64.25	-0.49	64.30	0.05
	Районный центр	51.81	52.13	0.32	59.63	7.50	52.40	-7.23	61.29	8.89	57.92	-3.37	53.55	-4.37	56.93	3.38	59.23	2.30	64.37	5.14	65.88	1.51
	Малые города	51.41	54.63	3.21	56.73	2.10	58.45	1.73	59.57	1.11	60.37	0.80	55.16	-5.21	62.31	7.15	61.85	-0.47	63.18	1.33	63.29	0.12
	Волости/ село	55.58	57.82	2.24	62.18	4.35	63.36	1.18	65.30	1.94	61.71	-3.59	55.85	-5.85	60.10	4.24	61.90	1.80	60.59	-1.31	63.11	2.52

1. Индексы оценки общей экономической активности страны

Общая оценка

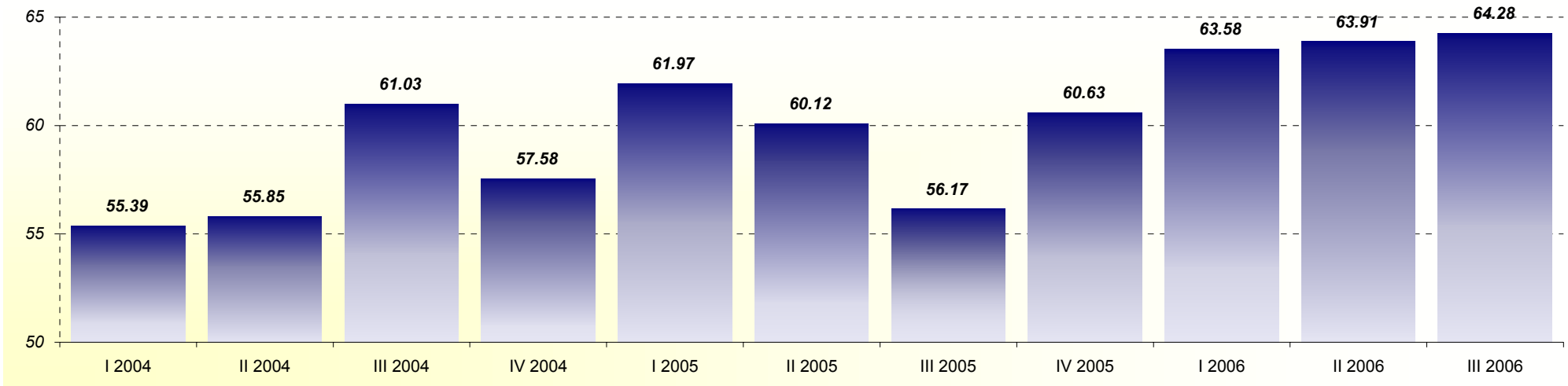

Оценка в разных отраслях предпринимательской деятельности

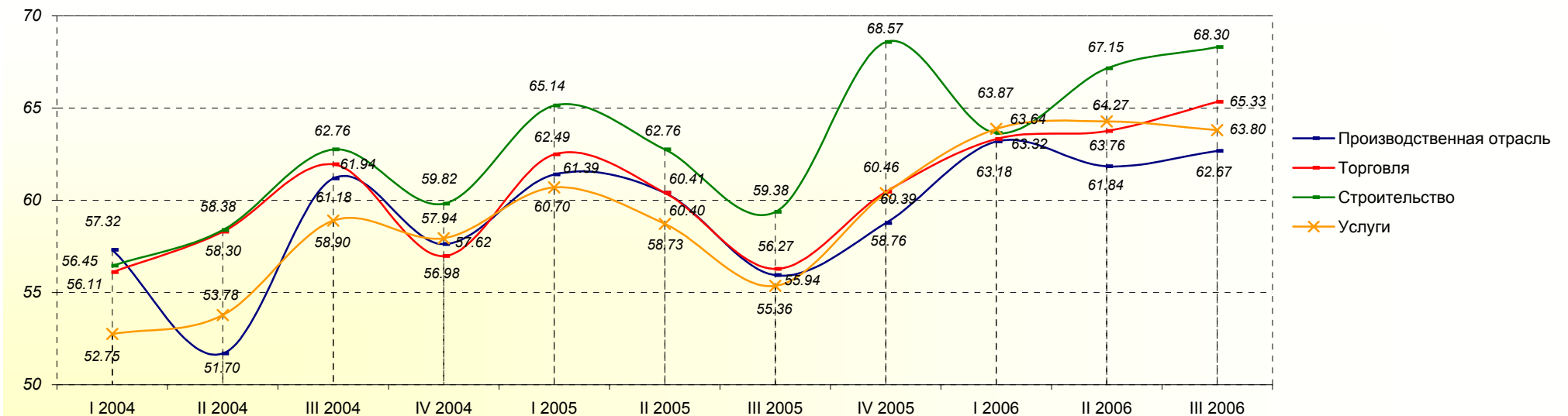

База: все респонденты, n=750

Оценка в зависимости от годового оборота предприятия

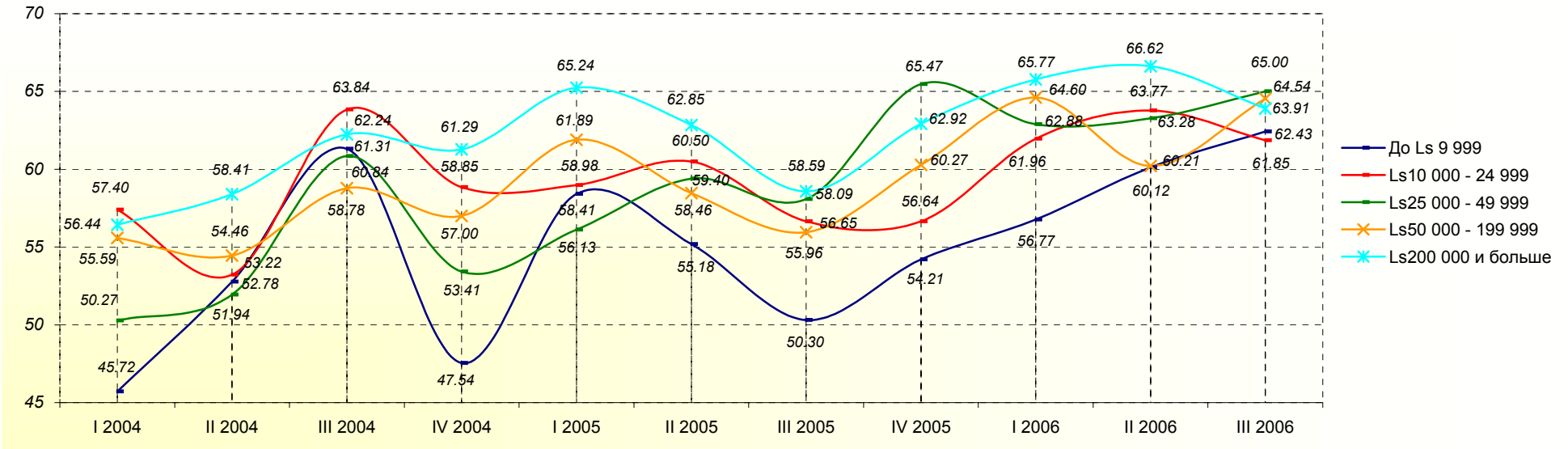

Оценка в зависимости от числа работников на предприятии

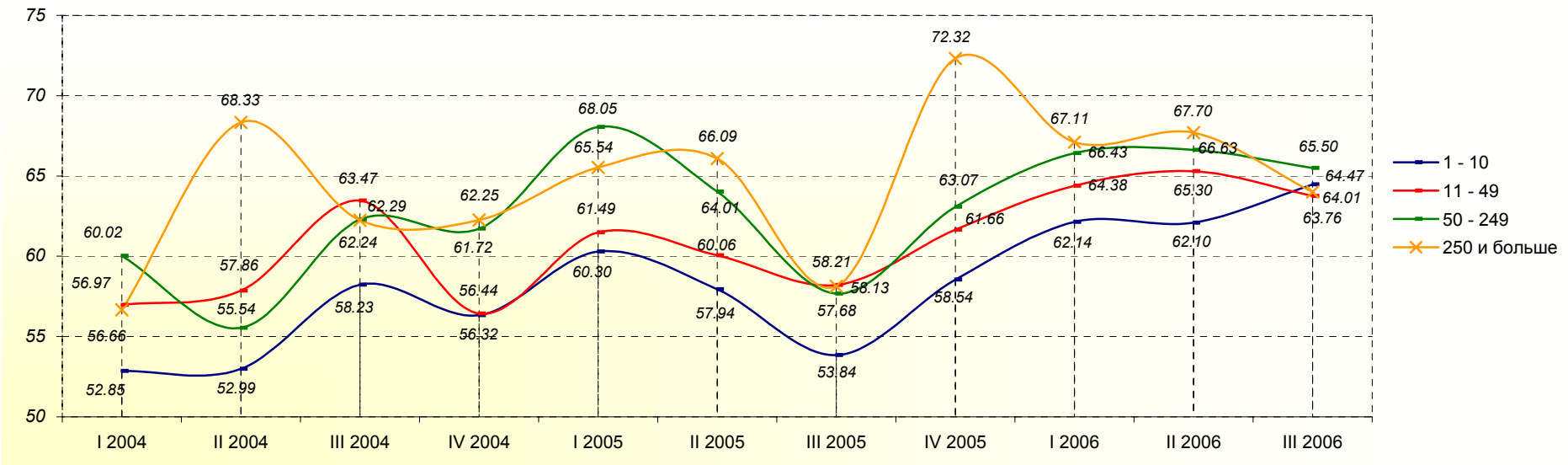

База: все респонденты, n=750

Оценка в зависимости от происхождения капитала предприятия

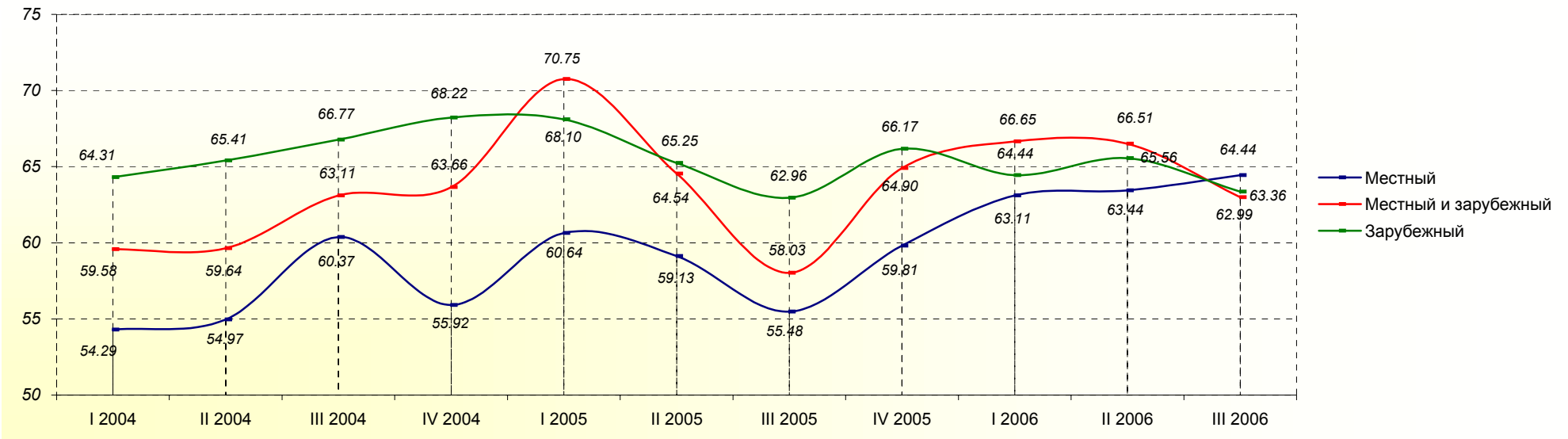

Оценка в разных регионах страны

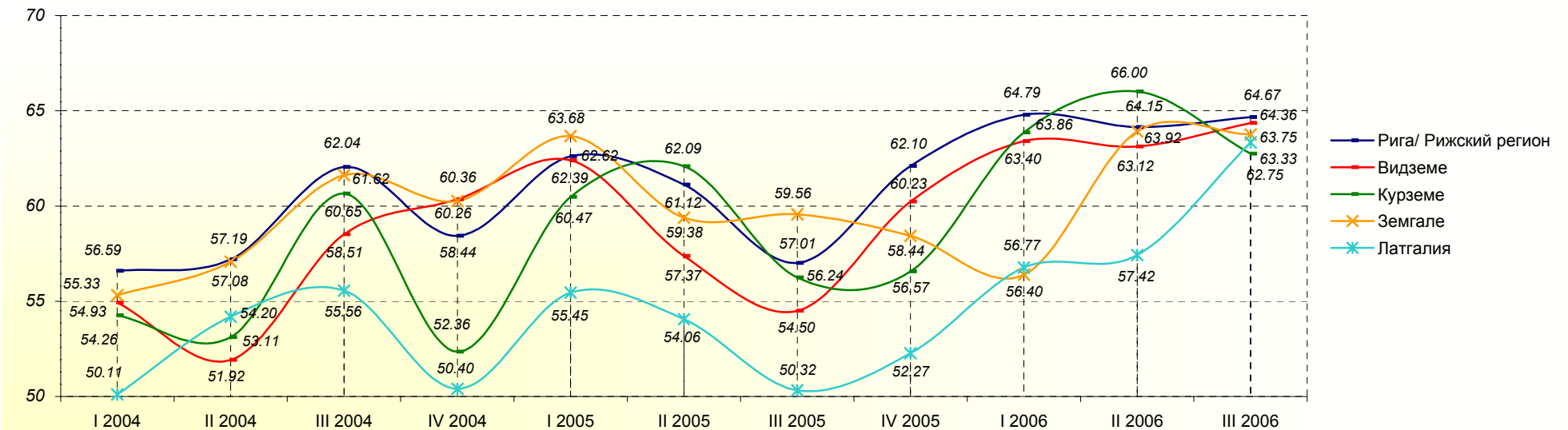

База: все респонденты, n=750

Оценка в зависимости от типа населённого пункта

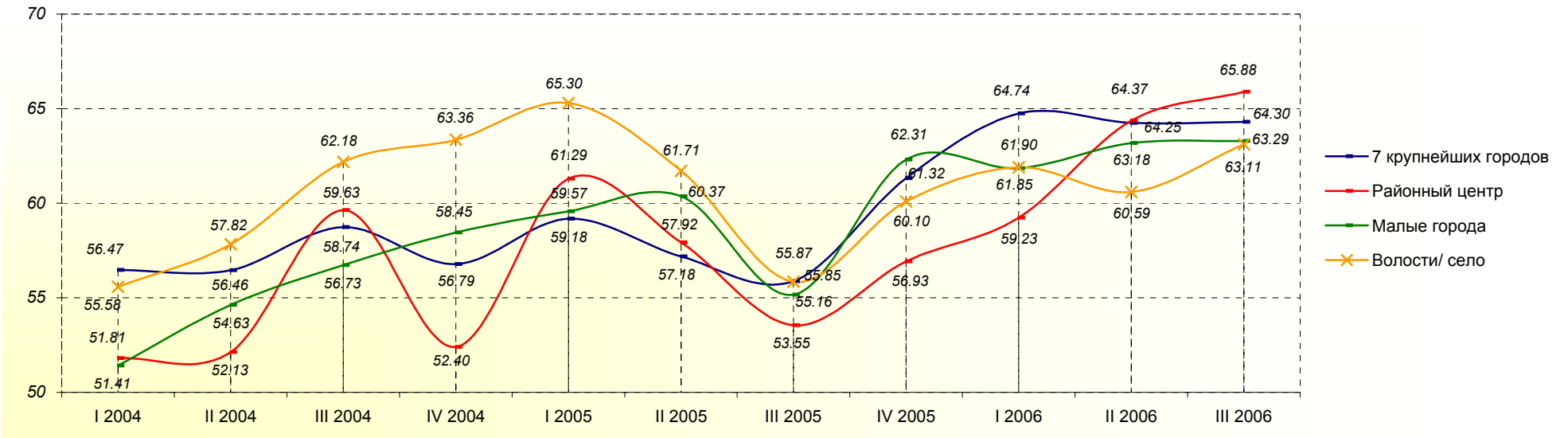

База: все респонденты, n=750

2. Индексы оценки экономической активности представленных отраслей

	I 2004	II 2004	Колебания индекса между II и I 2004	III 2004	Колебания индекса между III и II 2004	IV 2004	Колебания индекса между IV и III 2004	I 2005	Колебания индекса между I 2005 и IV 2004	II 2005	Колебания индекса между II и I 2005	III 2005	Колебания индекса между III и II 2005	IV 2005	Колебания индекса между IV и III 2005	I 2006	Колебания индекса между I 2006 и IV 2005	II 2006	Колебания индекса между II и I 2006	III 2006	Колебания индекса между III и II 2006	
Все респонденты	55.36	56.47	1.11	59.18	2.71	58.19	-0.99	61.28	3.09	61.83	0.55	58.04	-3.79	61.02	2.98	63.11	2.09	63.71	0.60	63.23	-0.48	
Отрасль	Производственная отрасль	55.56	52.87	-2.69	58.85	5.98	57.53	-1.31	60.81	3.28	61.22	0.41	57.36	-3.86	59.51	2.15	62.55	3.04	63.07	0.52	63.05	-0.02
	Торговля	55.77	54.43	-1.34	59.42	4.99	57.28	-2.14	61.04	3.77	61.62	0.58	57.73	-3.89	60.54	2.81	62.34	1.80	63.25	0.92	63.38	0.13
	Строительство	58.04	52.87	-5.17	63.12	10.25	62.46	-0.66	65.29	2.83	68.82	3.53	62.97	-5.85	71.20	8.23	68.01	-3.18	69.99	1.97	66.46	-3.52
	Услуги	53.80	54.43	0.63	57.88	3.46	58.86	0.98	60.89	2.02	60.70	-0.18	57.91	-2.79	60.47	2.56	63.10	2.62	63.28	0.18	62.75	-0.53
Годовой оборот	До Ls 9 999	44.96	48.10	3.14	56.75	8.65	49.13	-7.62	53.98	4.84	51.76	-2.21	52.93	1.16	54.12	1.19	56.27	2.16	58.53	2.26	59.65	1.11
	Ls10 000 - 24 999	55.35	52.04	-3.31	60.41	8.37	58.18	-2.23	58.00	-0.18	61.42	3.42	56.00	-5.42	58.35	2.35	57.91	-0.44	61.48	3.57	64.45	2.97
	Ls25 000 - 49 999	52.65	51.60	-1.05	59.38	7.77	55.68	-3.70	55.46	-0.22	61.62	6.16	60.04	-1.59	65.21	5.17	60.43	-4.77	61.34	0.91	63.94	2.60
	Ls50 000 - 199 999	55.36	54.24	-1.11	59.62	5.38	57.58	-2.04	61.19	3.61	59.92	-1.27	55.37	-4.54	60.28	4.91	63.30	3.01	61.34	-1.95	63.96	2.61
	Ls200 000 и больше	56.66	61.3	4.63	61.67	0.38	62.89	1.21	66.02	3.13	66.71	0.69	62.46	-4.25	63.43	0.97	68.24	4.81	67.68	-0.56	66.27	-1.42
Число работников	1 - 10	52.93	52.63	-0.30	56.61	3.98	55.43	-1.19	57.80	2.37	57.82	0.03	54.29	-3.53	58.06	3.77	59.08	1.01	60.43	1.35	61.05	0.62
	11 - 49	57.22	58.80	1.58	61.75	2.95	59.07	-2.68	62.87	3.80	63.44	0.56	60.91	-2.53	62.68	1.77	65.96	3.28	66.55	0.60	64.44	-2.11
	50 - 249	58.09	60.80	2.72	60.63	-0.18	62.95	2.32	67.99	5.04	68.04	0.05	62.05	-5.99	64.74	2.69	67.85	3.11	67.37	-0.48	69.73	2.36
	250 и больше	57.16	67.38	10.22	59.15	-8.23	59.92	0.78	69.28	9.36	68.84	-0.44	65.85	-2.99	72.32	6.47	74.46	2.14	69.92	-4.55	68.66	-1.26
Деление капитала	Местный	54.33	55.77	1.44	58.17	2.40	56.99	-1.18	60.22	3.23	60.77	0.55	57.16	-3.61	60.11	2.95	62.10	1.98	63.08	0.99	63.00	-0.09
	Местный и зарубежный	59.24	60.56	1.32	63.87	3.31	61.48	-2.38	67.51	6.03	64.97	-2.54	60.20	-4.77	65.78	5.57	67.85	2.07	66.98	-0.86	64.83	-2.15
	Зарубежный	64.42	62.5	-1.92	65.71	3.21	67.81	2.11	67.27	-0.54	69.56	2.28	67.15	-2.41	67.07	-0.08	67.97	0.90	66.08	-1.88	65.42	-0.67
Регион	Рига/ Рижский регион	56.17	58.04	1.87	60.74	2.69	59.40	-1.33	61.40	1.99	63.26	1.86	59.16	-4.09	61.34	2.18	64.60	3.26	64.04	-0.56	63.72	-0.31
	Видземе	55.00	54.00	-1.00	55.37	1.37	59.47	4.11	63.32	3.85	60.35	-2.97	56.37	-3.98	61.76	5.39	61.30	-0.46	65.32	4.01	63.27	-2.05
	Курземе	53.60	53.02	-0.58	56.19	3.18	54.38	-1.81	59.59	5.21	61.77	2.18	57.39	-4.38	58.23	0.84	61.99	3.75	63.54	1.55	62.00	-1.54
	Земгале	56.23	54.55	-1.69	61.56	7.01	58.83	-2.73	61.89	3.06	59.53	-2.36	60.27	0.74	63.60	3.33	60.92	-2.68	64.50	3.58	62.23	-2.28
	Латгалия	52.25	54.11	1.86	54.67	0.55	50.12	-4.55	58.20	8.09	54.10	-4.10	52.06	-2.04	56.82	4.76	53.77	-3.05	56.25	2.48	61.45	5.20
Населённый пункт	7 крупнейших городов	56.02	57.03	1.01	57.59	0.56	54.69	-2.90	58.64	3.95	57.39	-1.25	57.07	-0.32	61.23	4.15	64.35	3.13	64.28	-0.07	63.56	-0.72
	Районный центр	53.03	54.62	1.59	57.59	2.97	54.79	-2.80	62.85	8.06	61.28	-1.57	55.56	-5.71	58.40	2.83	59.61	1.21	62.58	2.97	65.78	3.20
	Малые города	52.89	55.09	2.20	51.74	-3.35	57.43	5.69	58.47	1.04	58.57	0.10	56.25	-2.32	65.06	8.81	59.98	-5.08	62.51	2.53	60.16	-2.35
	Волости/ село	55.82	53.71	-2.11	55.24	1.53	61.55	6.30	65.27	3.73	62.42	-2.85	57.48	-4.94	61.25	3.77	61.25	0.00	61.90	0.65	61.42	-0.47

2. Индексы оценки экономической активности представленных отраслей

Общая оценка

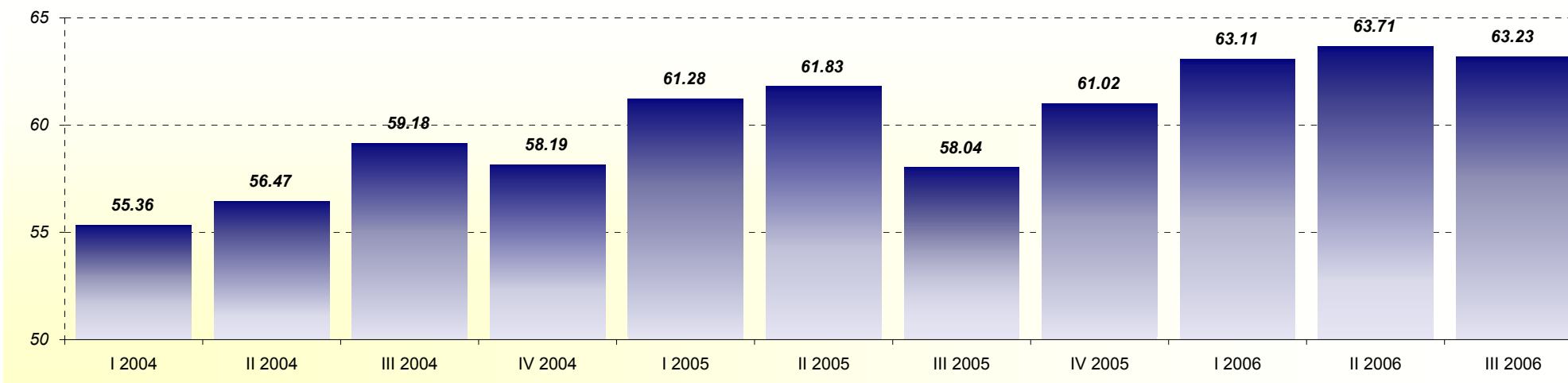

Оценка в разных отраслях предпринимательской деятельности

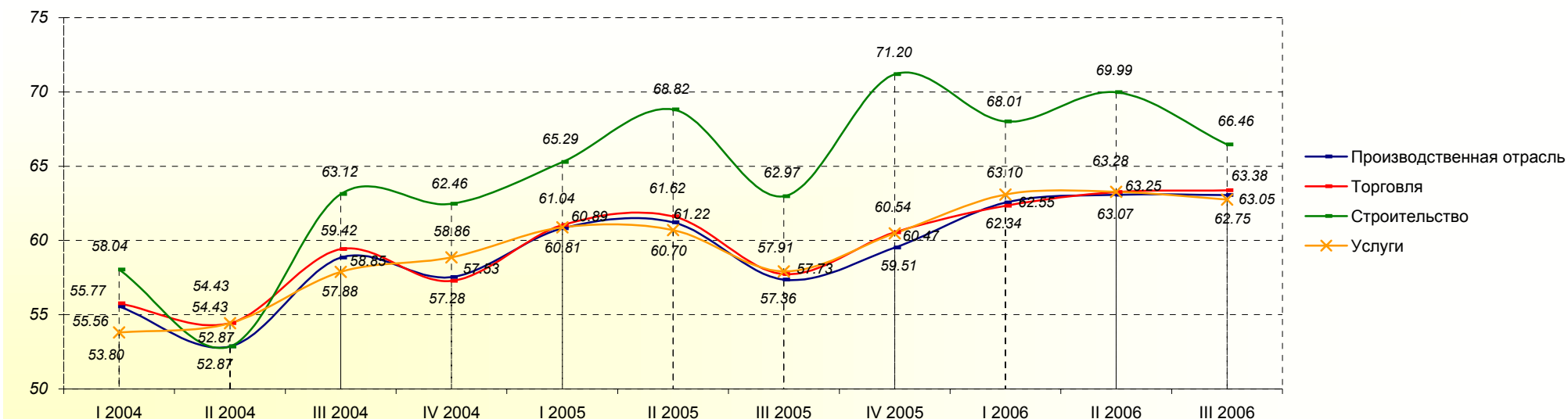

База: все респонденты, n=750

Оценка в зависимости от годового оборота предприятия

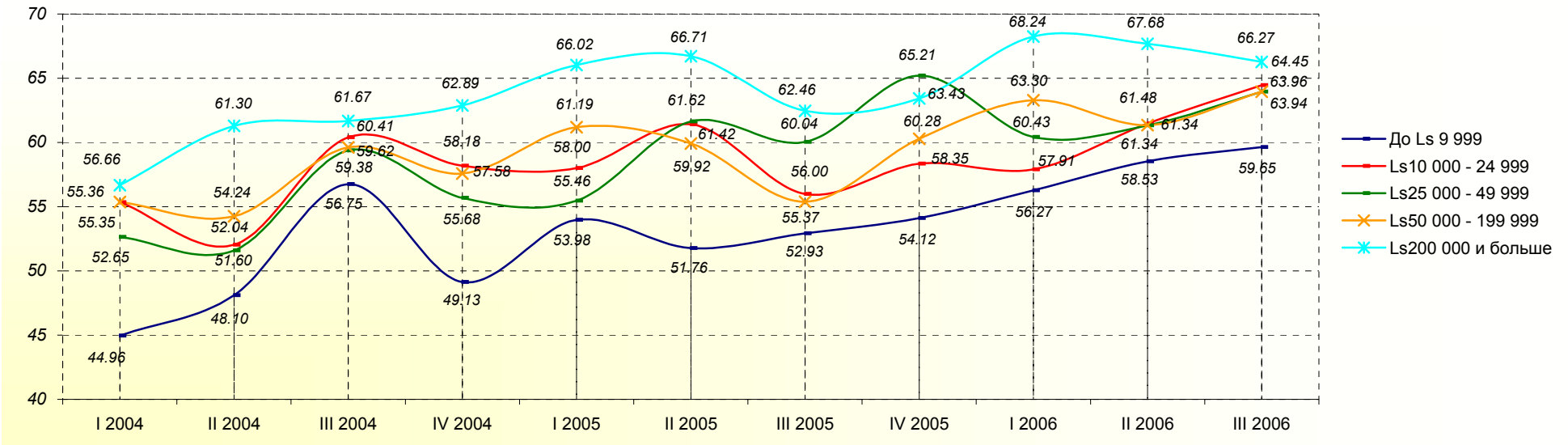

Оценка в зависимости от числа работников на предприятии

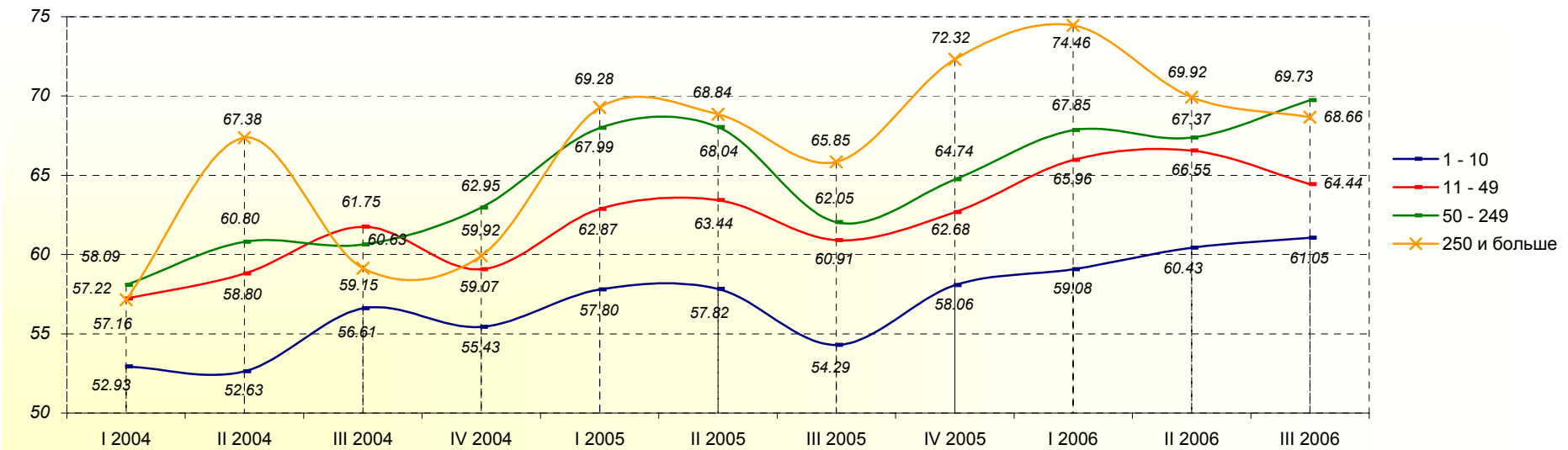

База: все респонденты, n=750

Оценка в зависимости от происхождения капитала предприятия

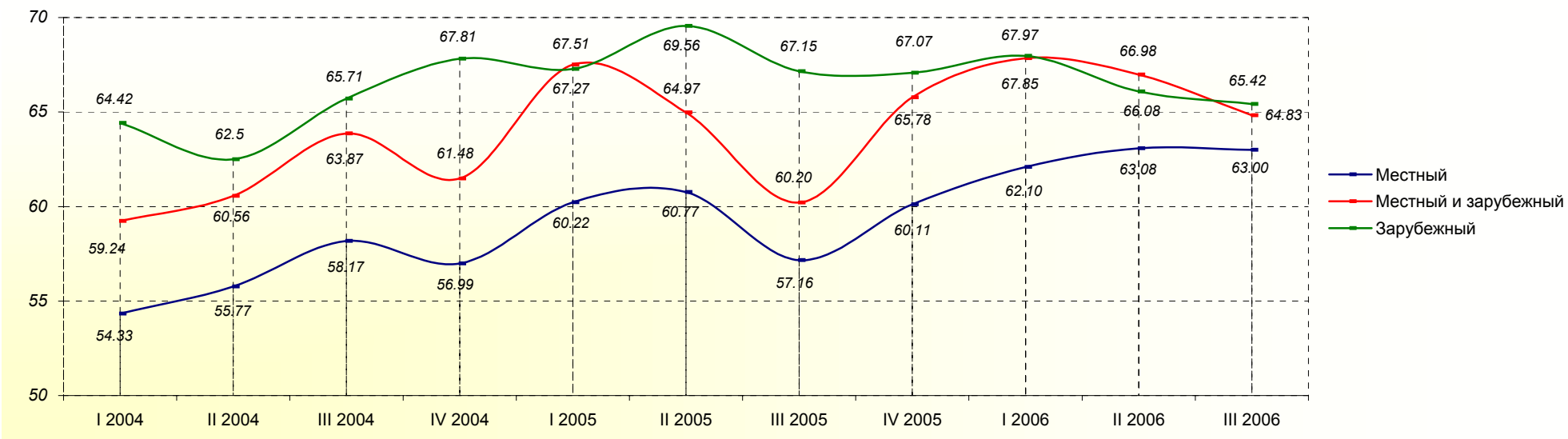

Оценка в разных регионах страны

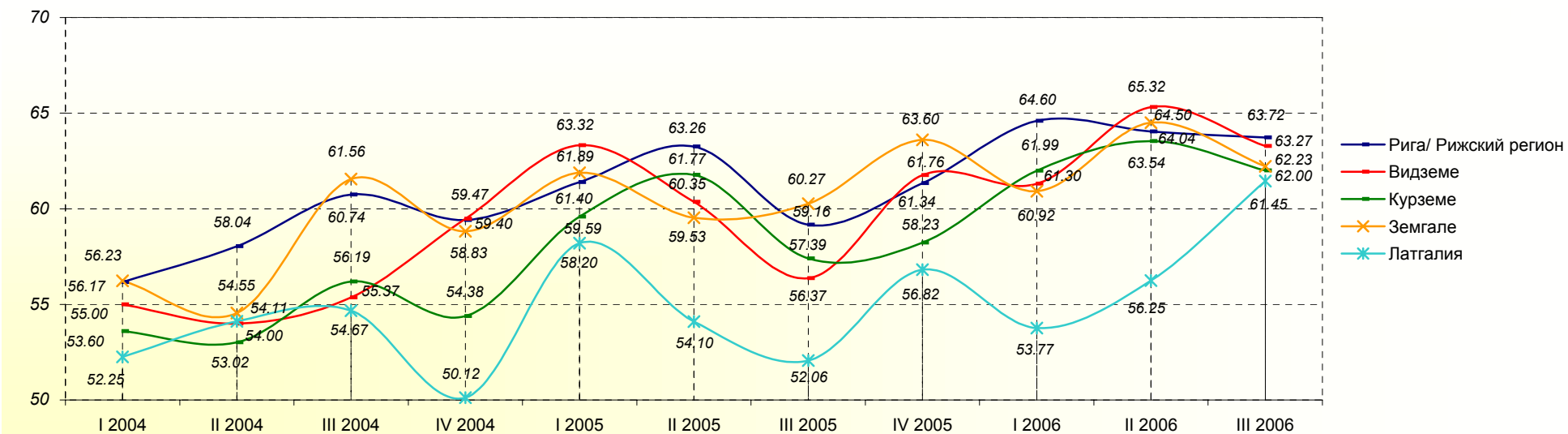

База: все респонденты, n=750

Оценка в зависимости от типа населённого пункта

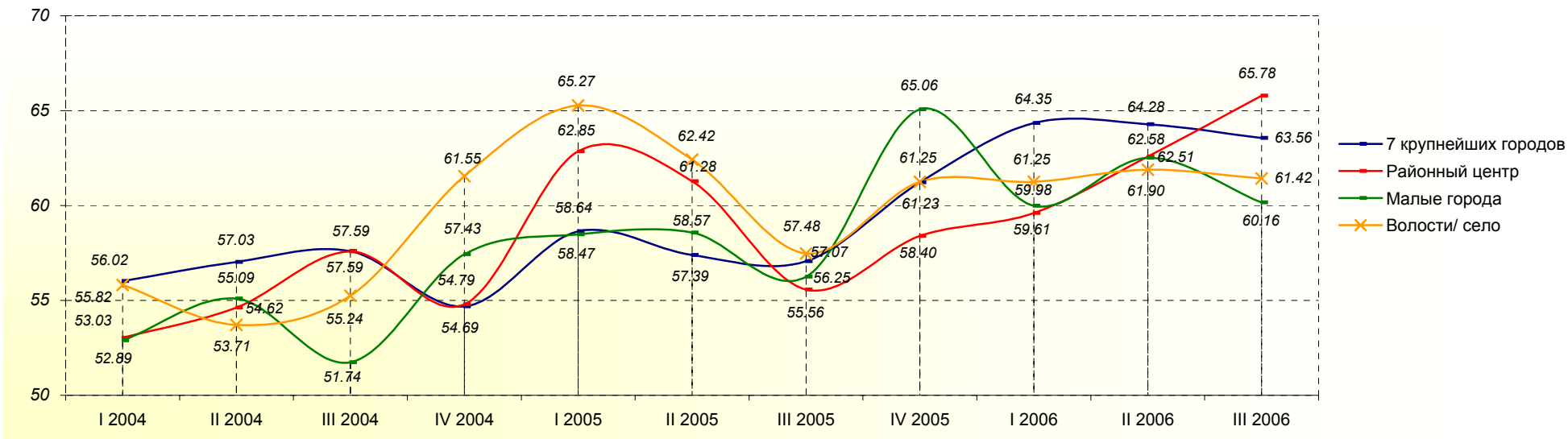

База: все респонденты, n=750

3. Индексы оценки конкурентности представленных отраслей

	I 2004	II 2004	Колебания индекса между II и I 2004	III 2004	Колебания индекса между III и II 2004	IV 2004	Колебания индекса между IV и III 2004	I 2005	Колебания индекса между I 2005 и IV 2004	II 2005	Колебания индекса между II и I 2005	III 2005	Колебания индекса между III и II 2005	IV 2005	Колебания индекса между IV и III 2005	I 2006	Колебания индекса между I 2006 и IV 2005	II 2006	Колебания индекса между II и I 2006	III 2006	Колебания индекса между III и II 2006	
Все респонденты	64.10	63.58	-0.52	62.14	-1.44	64.55	2.41	66.23	1.68	63.98	-2.25	60.66	-3.32	62.98	2.32	64.44	1.46	62.14	-2.30	61.46	-0.68	
Отрасль	Производственная отрасль	66.65	61.82	-4.83	62.39	0.58	65.31	2.92	65.52	0.21	63.39	-2.13	61.25	-2.14	59.31	-1.94	65.58	6.27	60.43	-5.15	61.92	1.50
	Торговля	63.05	63.73	0.68	62.68	-1.05	64.22	1.54	65.49	1.27	63.86	-1.63	60.84	-3.02	63.80	2.96	64.90	1.10	63.25	-1.65	62.14	-1.11
	Строительство	62.76	63.23	0.46	62.94	-0.28	61.95	-0.99	68.60	6.65	65.57	-3.03	56.56	-9.01	62.89	6.32	61.44	-1.45	58.58	-2.86	57.84	-0.74
	Услуги	64.40	64.60	0.20	60.82	-3.78	65.34	4.52	67.24	1.90	64.16	-3.08	60.89	-3.27	64.29	3.40	64.13	-0.16	62.71	-1.42	61.42	-1.28
Годовой оборот	До Ls 9 999	60.28	61.45	1.17	63.00	1.55	64.67	1.67	62.97	-1.69	63.47	0.50	57.53	-5.94	61.09	3.56	58.10	-2.99	60.66	2.56	54.78	-5.88
	Ls10 000 - 24 999	63.98	58.60	-5.38	60.56	1.96	63.28	2.72	62.79	-0.49	63.91	1.12	58.69	-5.22	60.71	2.02	63.33	2.62	60.86	-2.47	64.76	3.90
	Ls25 000 - 49 999	63.79	60.44	-3.36	61.15	0.71	62.80	1.65	62.58	-0.22	63.04	0.45	63.03	-0.01	65.60	2.58	63.06	-2.54	59.42	-3.64	63.94	4.52
	Ls50 000 - 199 999	64.72	64.36	-0.37	62.88	-1.48	63.34	0.47	69.27	5.92	62.36	-6.91	60.70	-1.66	61.69	0.99	64.90	3.21	62.46	-2.44	60.03	-2.43
	Ls200 000 и больше	64.35	65.08	0.74	62.64	-2.44	66.21	3.57	69.00	2.80	65.87	-3.13	61.36	-4.51	64.70	3.34	68.02	3.32	63.86	-4.16	63.52	-0.34
Число работников	1 - 10	63.80	62.44	-1.36	62.65	0.21	63.93	1.29	64.51	0.57	62.69	-1.82	59.23	-3.46	61.99	2.76	62.55	0.56	61.71	-0.84	59.90	-1.80
	11 - 49	64.57	64.11	-0.46	60.88	-3.23	64.55	3.67	68.45	3.90	64.80	-3.65	61.94	-2.86	63.35	1.41	66.44	3.09	62.53	-3.91	63.08	0.55
	50 - 249	65.98	66.65	0.67	63.45	-3.20	65.25	1.81	67.27	2.02	65.67	-1.60	61.91	-3.76	64.89	2.98	66.05	1.15	63.54	-2.50	64.34	0.80
	250 и больше	62.53	60.53	-2.00	61.31	0.78	68.13	6.83	66.08	-2.05	66.95	0.87	60.49	-6.46	66.07	5.58	66.34	0.27	65.90	-0.45	63.29	-2.60
Деление капитала	Местный	63.78	63.41	-0.37	62.03	-1.38	64.08	2.05	65.84	1.76	63.52	-2.32	59.98	-3.54	62.32	2.33	63.99	1.67	61.78	-2.21	61.00	-0.78
	Местный и зарубежный	64.77	63.89	-0.89	61.56	-2.33	66.28	4.72	69.42	3.14	65.22	-4.19	63.52	-1.70	64.85	1.33	67.80	2.95	62.78	-5.02	64.08	1.30
	Зарубежный	67.76	66.08	-1.69	65.01	-1.07	67.63	2.62	67.45	-0.18	67.47	0.02	66.31	-1.16	69.57	3.26	64.48	-5.09	64.84	0.36	66.40	1.56
Регион	Рига/ Рижский регион	63.34	64.13	0.79	62.62	-1.51	64.91	2.29	66.25	1.34	65.58	-0.67	61.98	-3.61	63.68	1.71	65.18	1.49	62.76	-2.42	61.99	-0.77
	Видземе	66.05	60.21	-5.84	59.56	-0.65	63.80	4.24	65.82	2.02	59.87	-5.95	60.03	0.16	60.58	0.55	64.25	3.67	58.41	-5.84	61.06	2.65
	Курземе	64.13	62.59	-1.54	61.57	-1.02	65.39	3.82	65.86	0.48	63.56	-2.30	57.78	-5.79	61.62	3.84	62.25	0.63	60.18	-2.06	59.89	-0.29
	Земгале	65.50	63.21	-2.29	63.63	0.42	62.33	-1.30	67.90	5.56	61.11	-6.78	60.05	-1.06	65.54	5.48	62.66	-2.88	63.82	1.16	58.11	-5.70
	Латгалия	64.50	65.59	1.09	62.18	-3.40	63.15	0.96	65.92	2.77	60.66	-5.26	56.81	-3.85	57.83	1.02	61.96	4.13	62.31	0.36	63.25	0.94
Населённый пункт	7 крупнейших городов	63.86	63.81	-0.05	62.14	-1.67	63.27	1.13	65.96	2.68	61.86	-4.10	58.49	-3.37	63.51	5.02	65.11	1.61	62.58	-2.53	61.66	-0.92
	Районный центр	64.27	62.88	-1.39	61.40	-1.48	63.05	1.65	66.33	3.28	61.53	-4.80	58.38	-3.15	61.75	3.37	61.84	0.09	61.93	0.09	62.89	0.96
	Малые города	65.23	63.43	-1.80	60.71	-2.72	64.61	3.90	66.90	2.29	58.93	-7.97	58.21	-0.72	61.15	2.94	64.84	3.70	61.08	-3.76	58.29	-2.79
	Волости/ село	64.93	62.01	-2.92	58.92	-3.09	67.83	8.91	65.52	-2.31	61.26	-4.26	61.81	0.55	61.30	-0.50	62.90	1.60	59.72	-3.18	62.64	2.92

3. Индексы оценки конкурентности представленных отраслей

Общая оценка

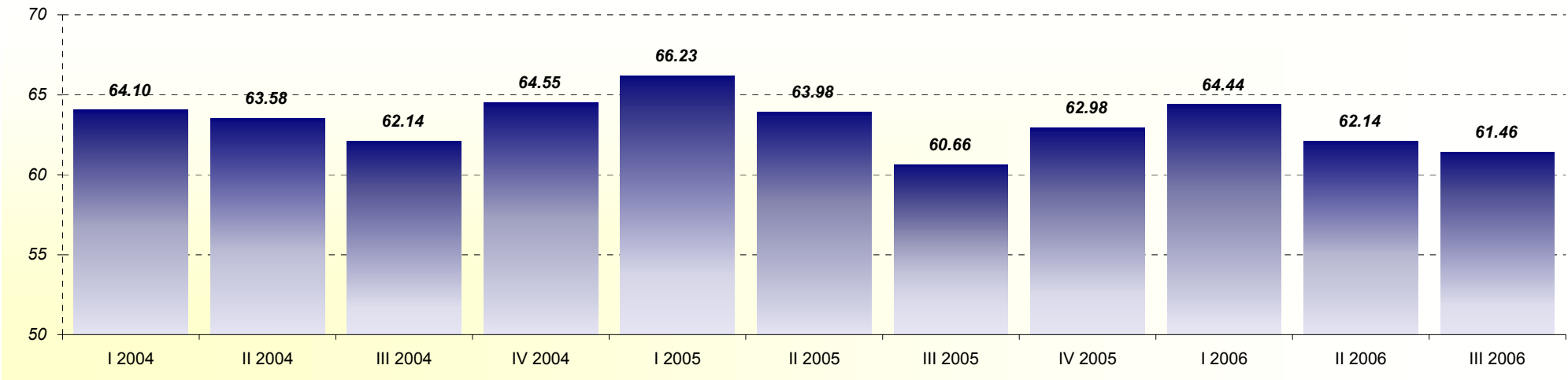

Оценка в разных отраслях предпринимательской деятельности

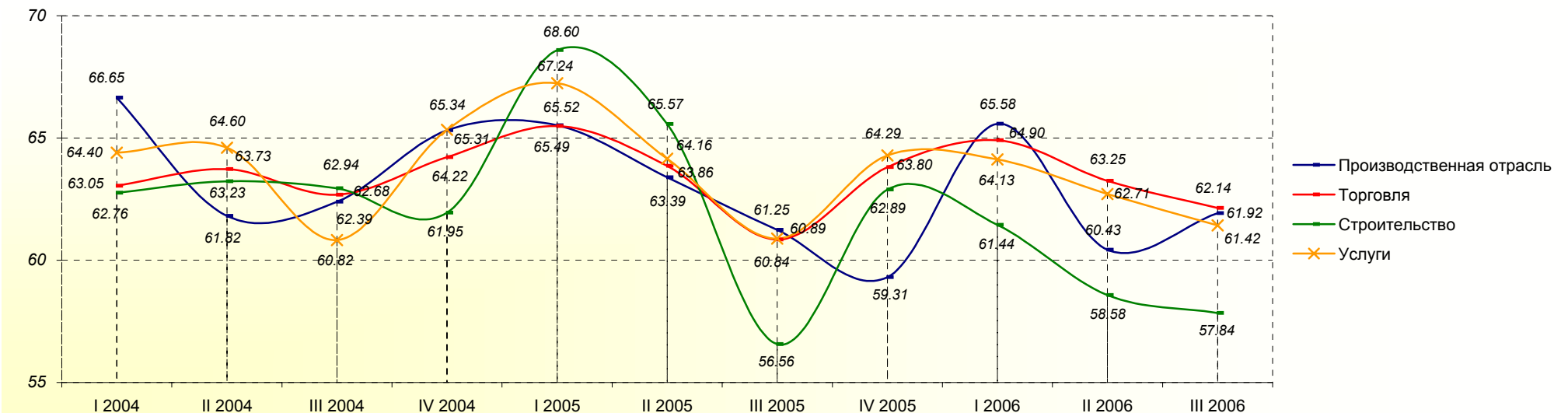

База: все респонденты, n=750

Оценка в зависимости от годового оборота предприятия

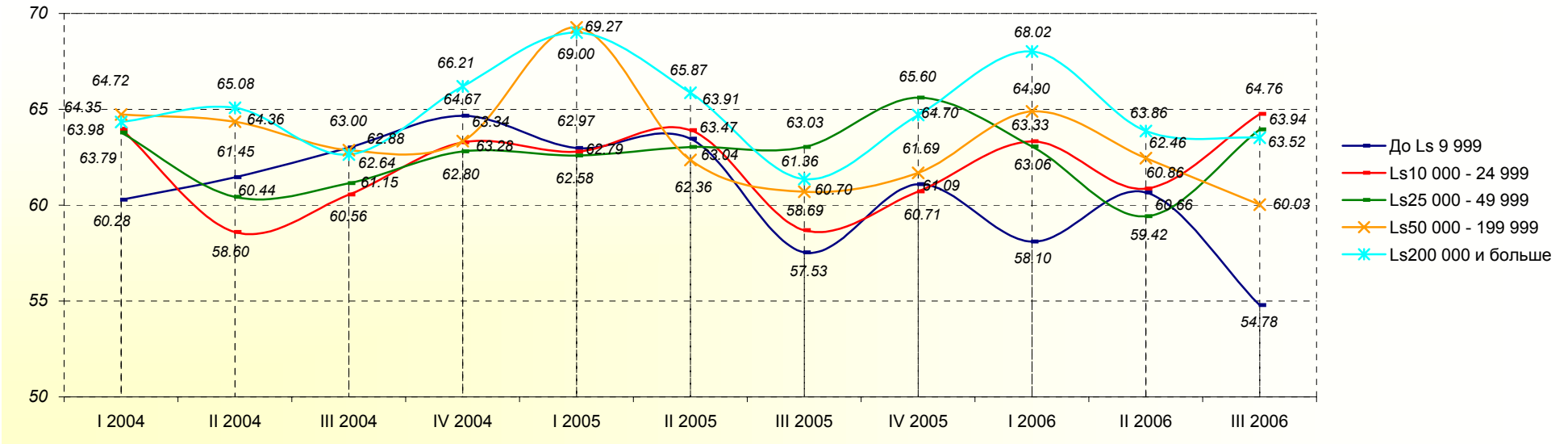

Оценка в зависимости от числа работников на предприятии

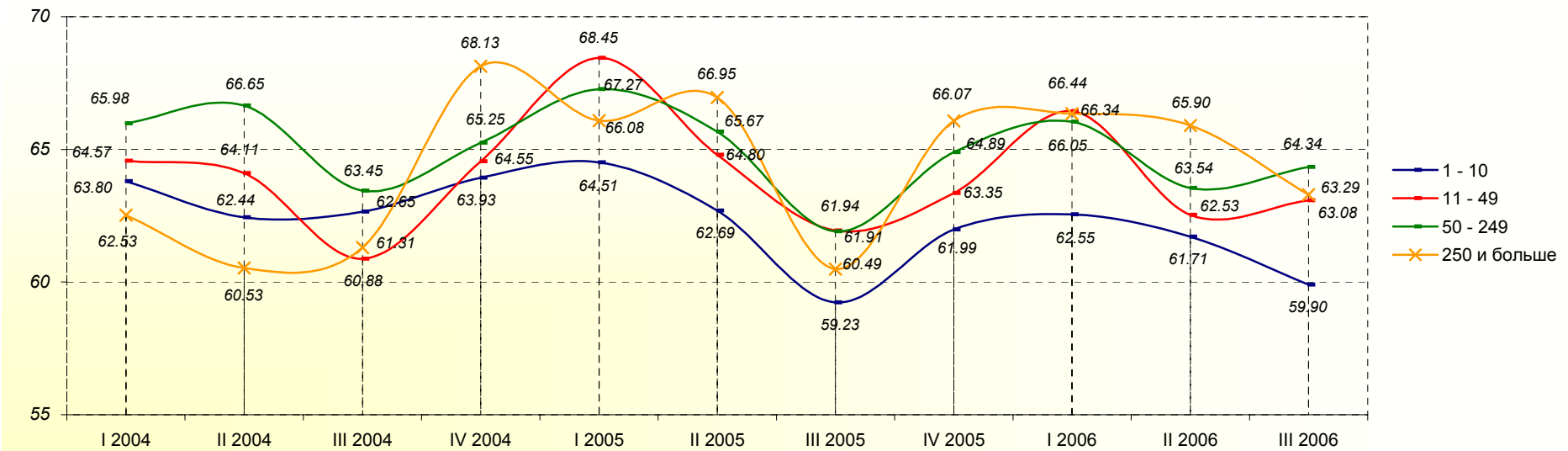

База: все респонденты, n=750

Оценка в зависимости от происхождения капитала предприятия

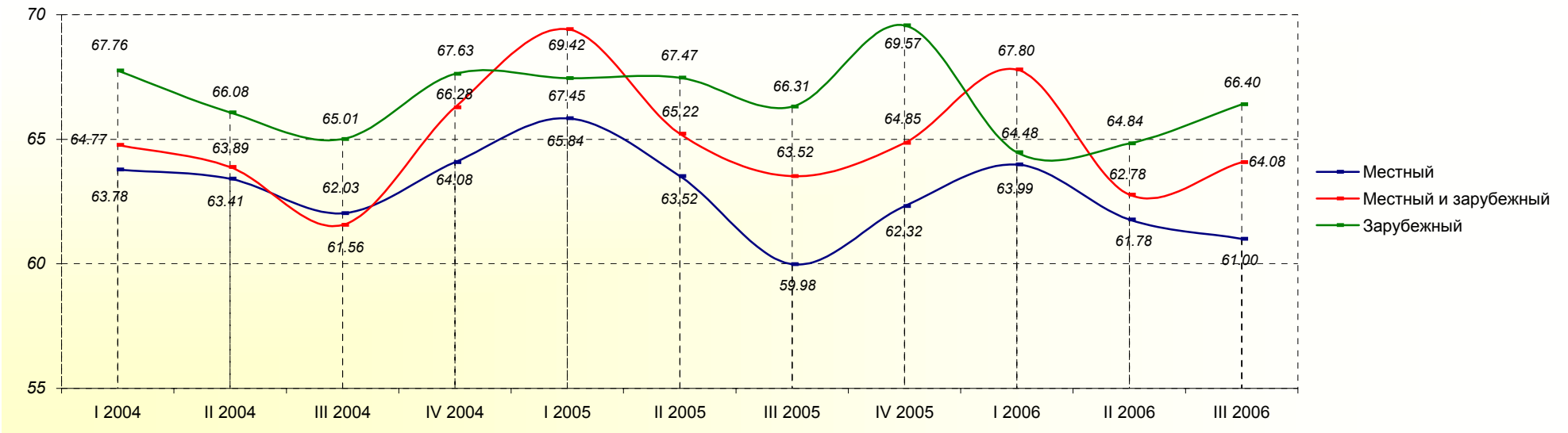

Оценка в разных регионах страны

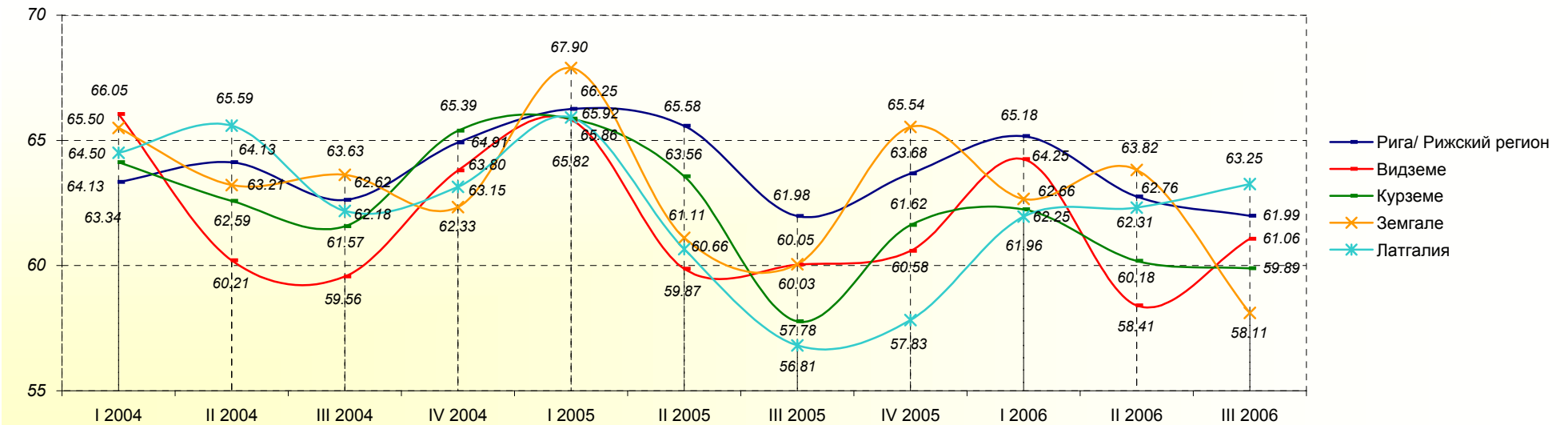

База: все респонденты, n=750

Оценка в зависимости от типа населённого пункта

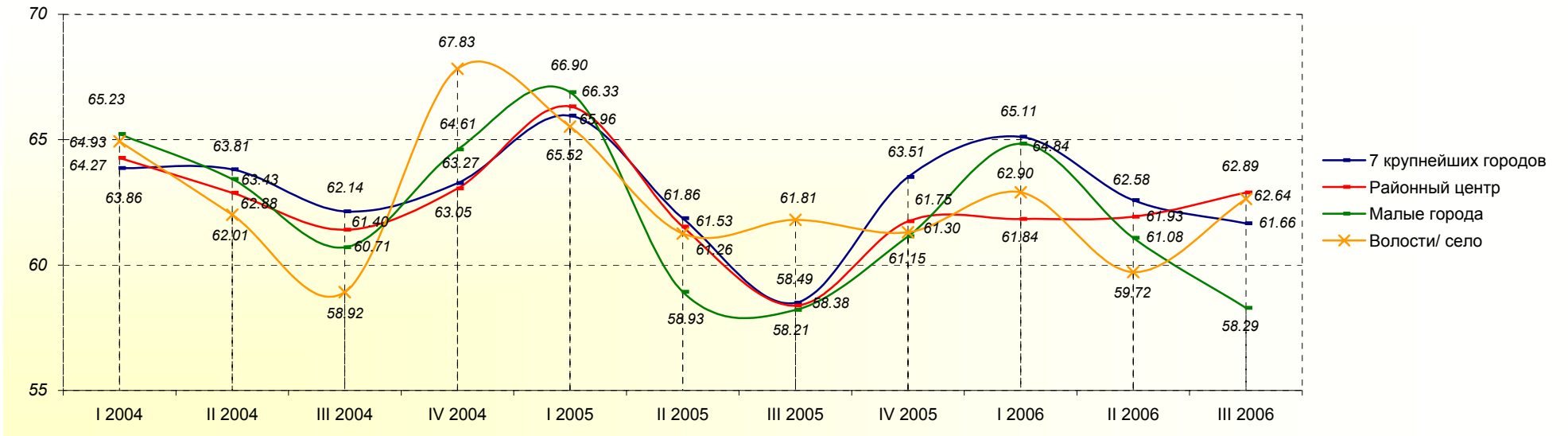

База: все респонденты, n=750

4. Индексы оценки оборота предприятия

	I 2004	II 2004	Колебания индекса между II и I 2004	III 2004	Колебания индекса между III и II 2004	IV 2004	Колебания индекса между IV и III 2004	I 2005	Колебания индекса между I 2005 и IV 2004	II 2005	Колебания индекса между II и I 2005	III 2005	Колебания индекса между III и II 2005	IV 2005	Колебания индекса между IV и III 2005	I 2006	Колебания индекса между I 2006 и IV 2005	II 2006	Колебания индекса между II и I 2006	III 2006	Колебания индекса между III и II 2006	
Все респонденты	56.46	55.99	-0.47	59.37	3.37	61.36	2.00	62.05	0.69	62.08	0.03	59.43	-2.65	62.62	3.19	63.56	0.94	63.88	0.33	63.67	-0.22	
Отрасль	Производственная отрасль	56.64	60.40	3.77	60.41	0.01	62.27	1.86	63.02	0.76	62.57	-0.46	59.61	-2.95	61.02	1.40	63.79	2.77	63.97	0.19	64.11	0.14
	Торговля	57.09	55.38	-1.72	59.83	4.45	60.86	1.03	61.30	0.44	61.48	0.18	58.12	-3.36	62.66	4.54	64.25	1.59	64.40	0.15	64.74	0.34
	Строительство	59.05	57.95	-1.09	60.53	2.58	61.93	1.40	64.03	2.10	65.67	1.64	63.02	-2.65	68.64	5.62	68.87	0.23	66.26	-2.61	65.03	-1.23
	Услуги	54.63	53.58	-1.05	57.52	3.94	61.42	3.90	62.06	0.64	61.80	-0.26	60.77	-1.03	62.21	1.44	62.39	0.17	63.21	0.82	62.70	-0.51
Годовой оборот	До Ls 9 999	44.42	47.76	3.34	59.89	12.13	52.21	-7.69	53.04	0.83	51.89	-1.15	54.29	2.41	54.90	0.60	55.66	0.76	55.58	-0.08	58.33	2.76
	Ls10 000 - 24 999	55.62	54.74	-0.88	55.79	1.05	58.10	2.32	58.67	0.57	57.61	-1.05	57.09	-0.53	60.16	3.07	59.50	-0.66	62.16	2.67	64.71	2.55
	Ls25 000 - 49 999	59.16	55.85	-3.31	59.00	3.15	60.19	1.19	58.42	-1.77	62.30	3.87	60.35	-1.95	64.74	4.40	63.33	-1.42	58.79	-4.53	63.79	5.00
	Ls50 000 - 199 999	57.87	55.62	-2.25	62.22	6.60	60.92	-1.30	64.32	3.41	61.07	-3.25	58.20	-2.87	63.19	4.99	62.05	-1.14	61.71	-0.34	65.75	4.04
	Ls200 000 и больше	57.09	61.07	3.98	62.00	0.93	66.54	4.54	66.49	-0.04	67.62	1.13	64.29	-3.33	65.67	1.38	70.16	4.50	67.97	-2.19	68.49	0.52
Число работников	1 - 10	54.28	53.67	-0.61	57.07	3.40	57.85	0.78	58.67	0.82	57.86	-0.81	56.21	-1.65	60.16	3.95	60.42	0.26	60.19	-0.22	61.25	1.05
	11 - 49	59.51	57.38	-2.12	61.10	3.71	63.05	1.95	64.29	1.25	63.61	-0.68	62.83	-0.78	63.61	0.78	65.03	1.42	66.64	1.61	65.37	-1.27
	50 - 249	60.47	60.20	-0.27	61.83	1.63	67.00	5.17	66.98	-0.02	69.63	2.66	61.57	-8.06	66.46	4.89	68.76	2.30	67.47	-1.29	69.73	2.25
	250 и больше	54.36	64.47	10.11	61.03	-3.44	65.68	4.65	66.45	0.77	66.73	0.28	66.96	0.23	74.04	7.07	75.74	1.70	75.50	-0.24	70.83	-4.67
Деление капитала	Местный	55.51	55.13	-0.39	58.68	3.55	60.47	1.79	61.07	0.60	60.91	-0.16	58.24	-2.67	61.56	3.32	62.75	1.19	63.37	0.62	63.40	0.03
	Местный и зарубежный	58.69	59.31	0.62	62.06	2.75	64.58	2.51	66.41	1.83	66.12	-0.29	63.89	-2.23	66.79	2.90	64.67	-2.12	65.79	1.12	65.01	-0.78
	Зарубежный	66.73	66.93	0.20	65.29	-1.64	67.35	2.06	69.82	2.47	70.03	0.21	69.85	-0.18	71.64	1.78	71.43	-0.21	66.66	-4.76	67.20	0.54
Регион	Рига/ Рижский регион	56.62	56.65	0.03	60.06	3.41	61.77	1.71	62.93	1.16	63.11	0.18	60.84	-2.27	63.32	2.49	64.49	1.17	64.95	0.47	64.06	-0.89
	Видземе	56.76	55.87	-0.89	57.19	1.32	63.52	6.32	62.09	-1.42	60.51	-1.58	57.30	-3.21	62.15	4.85	64.73	2.58	66.61	1.88	63.93	-2.69
	Курземе	57.22	54.85	-2.37	58.65	3.80	59.96	1.31	61.14	1.19	63.93	2.79	58.31	-5.63	58.91	0.61	64.28	5.37	61.57	-2.71	63.67	2.10
	Земгале	59.69	58.15	-1.54	61.85	3.69	59.64	-2.20	60.58	0.94	58.81	-1.77	60.37	1.56	65.27	4.90	59.08	-6.19	62.29	3.20	62.55	0.26
	Латгалия	51.11	51.54	0.43	56.01	4.47	57.26	1.25	56.55	-0.71	56.04	-0.51	54.51	-1.52	57.64	3.13	54.97	-2.67	53.73	-1.24	60.51	6.79
Населённый пункт	7 крупнейших городов	56.51	56.03	-0.48	59.26	3.23	59.40	0.14	58.88	-0.52	58.56	-0.32	58.51	-0.04	63.12	4.60	64.42	1.30	64.74	0.33	64.02	-0.72
	Районный центр	57.13	55.50	-1.62	58.69	3.18	61.17	2.49	62.68	1.51	62.20	-0.49	56.45	-5.75	59.74	3.29	60.03	0.29	62.13	2.10	66.32	4.19
	Малые города	50.99	53.88	2.90	54.39	0.50	60.83	6.45	58.62	-2.22	60.07	1.45	58.09	-1.98	63.72	5.63	61.33	-2.39	64.49	3.16	59.97	-4.52
	Волости/ село	59.86	58.30	-1.56	58.68	0.38	61.67	2.99	61.35	-0.32	61.85	0.50	57.13	-4.72	62.63	5.50	64.05	1.42	59.69	-4.36	62.58	2.89

4. Индексы оценки оборота предприятия

Общая оценка

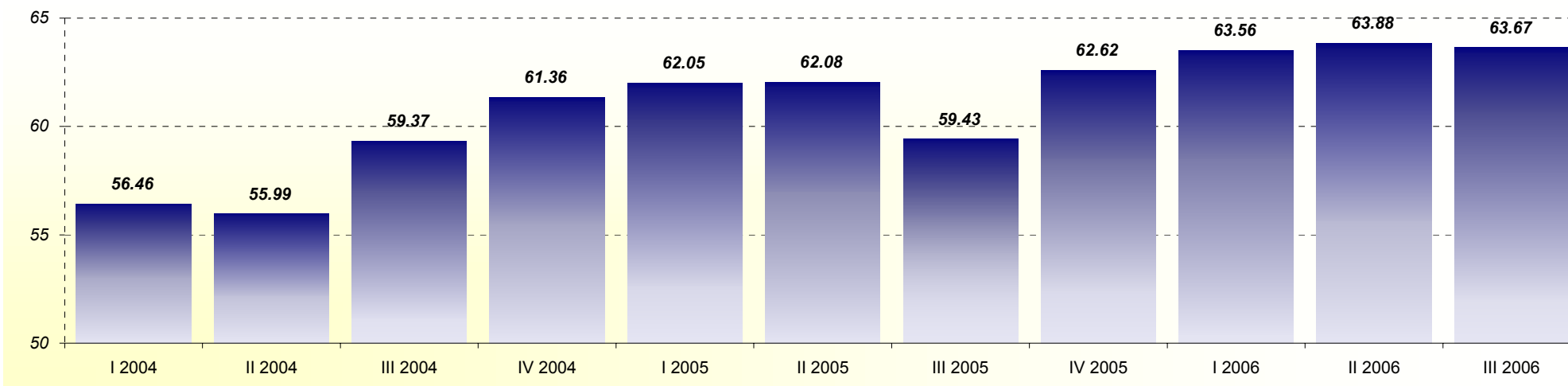

Оценка в разных отраслях предпринимательской деятельности

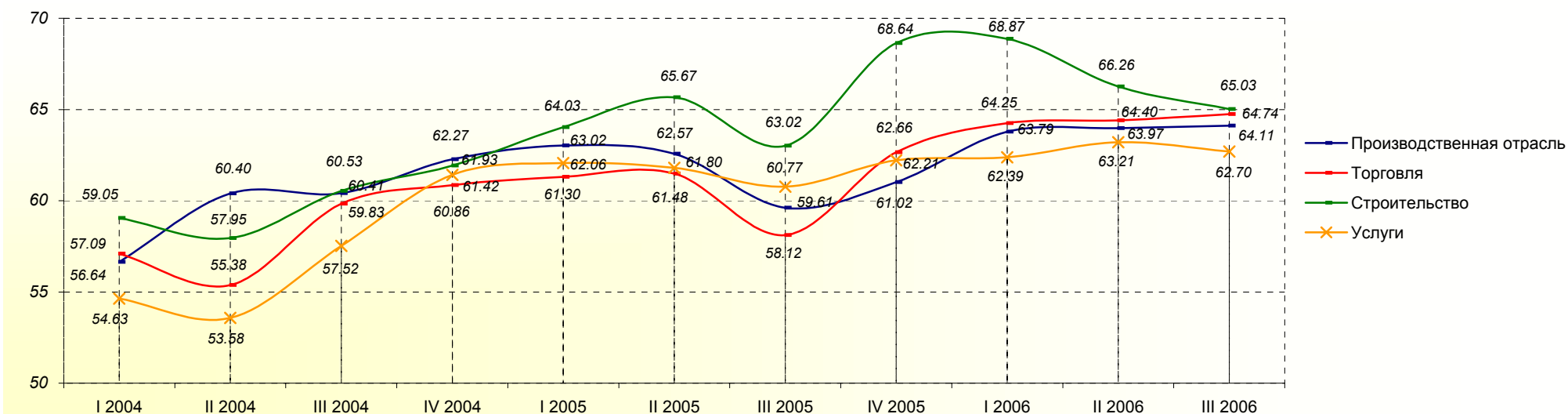

База: все респонденты, n=750

Оценка в зависимости от годового оборота предприятия

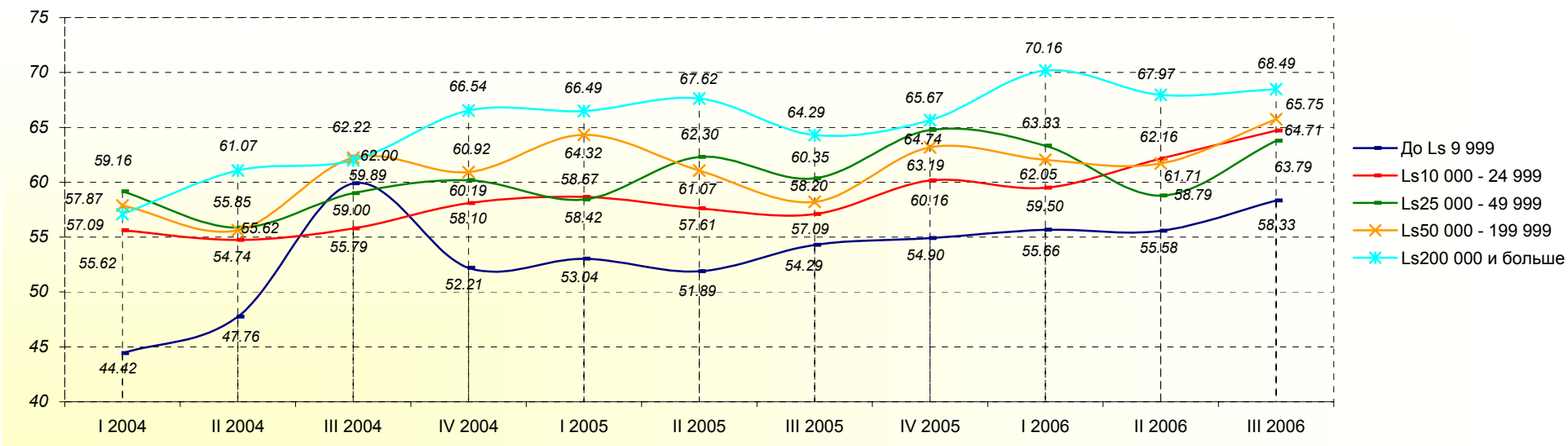

Оценка в зависимости от числа работников на предприятии

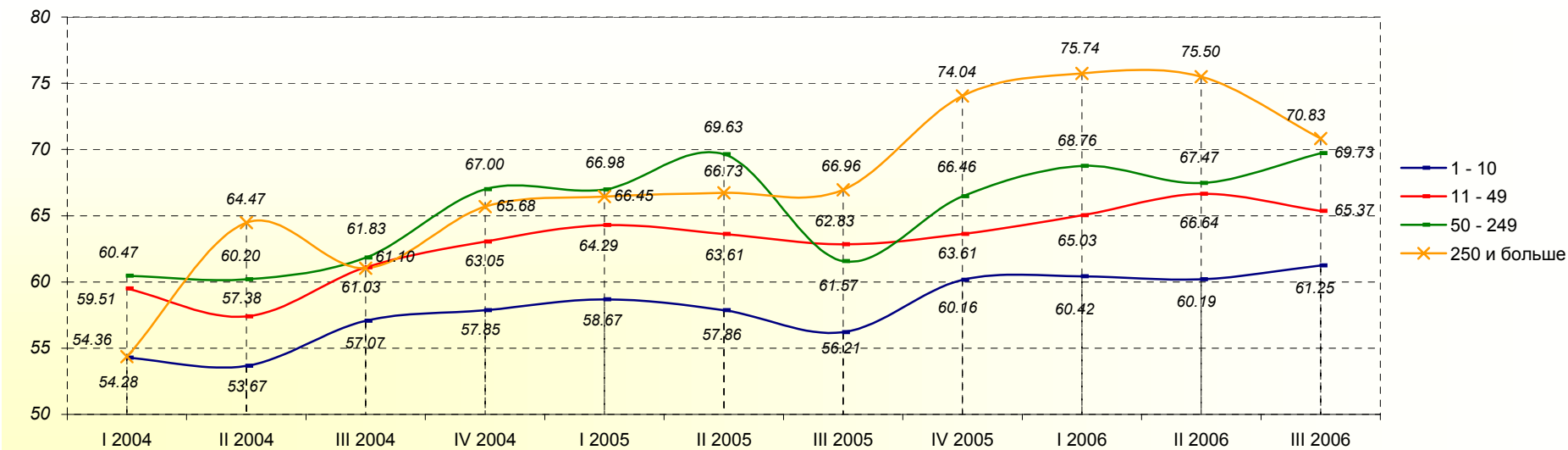

База: все респонденты, n=750

Оценка в зависимости от происхождения капитала предприятия

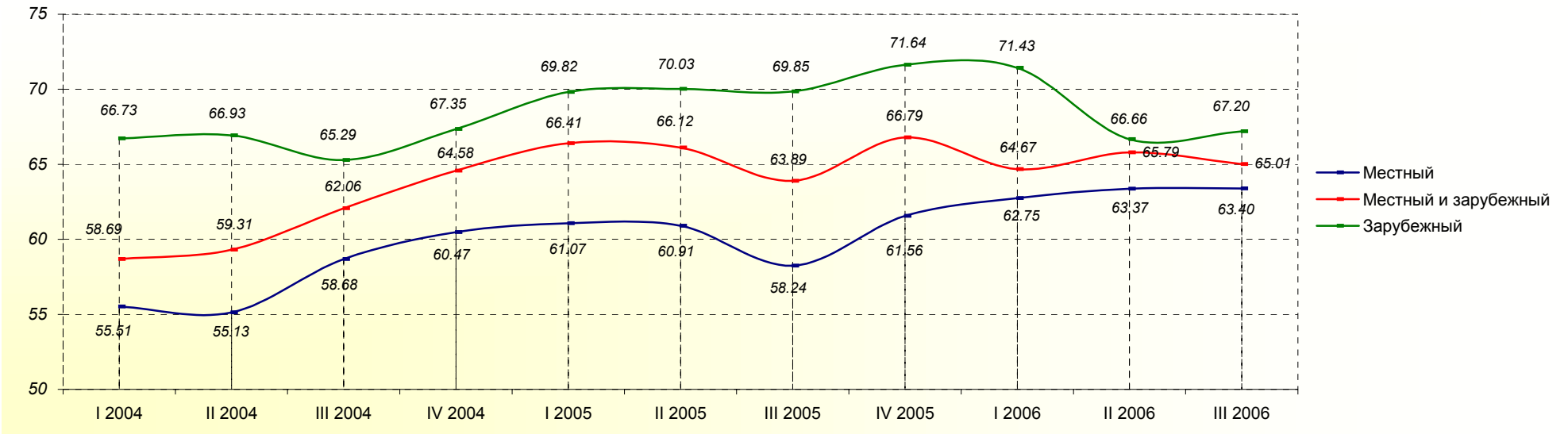

Оценка в разных регионах страны

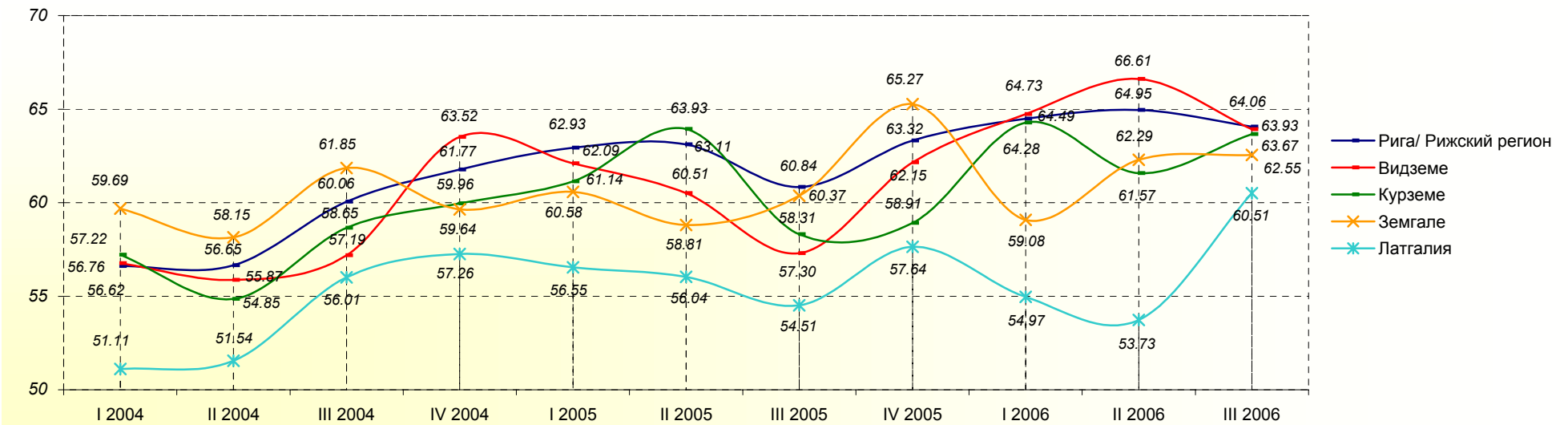

База: все респонденты, n=750

Оценка в зависимости от типа населённого пункта

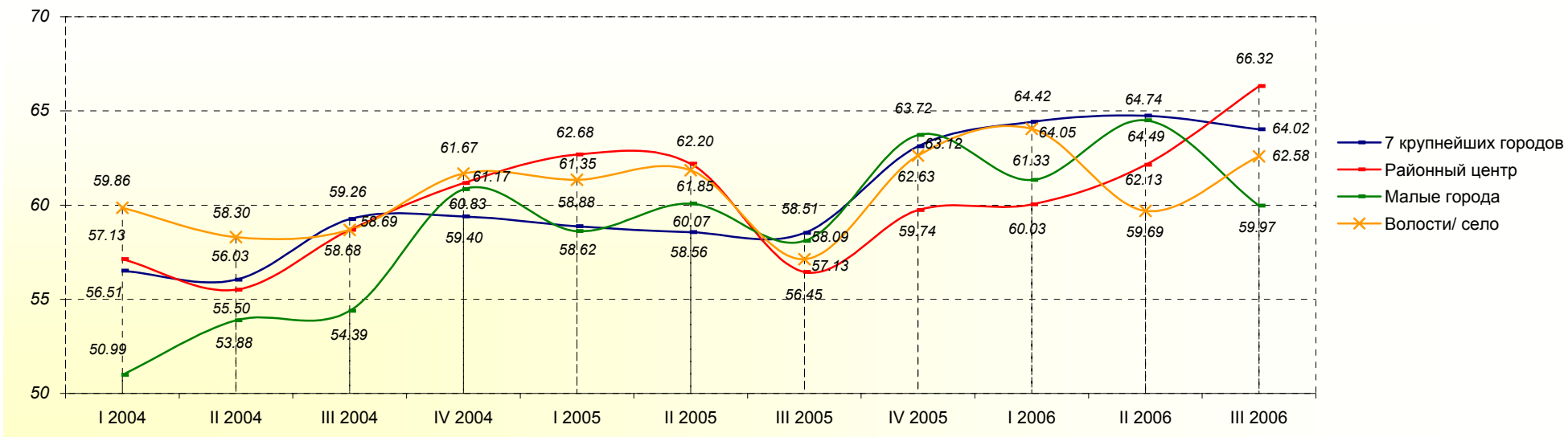

База: все респонденты, n=750

5. Индексы оценки рентабельности предприятия

		I 2004	II 2004	Колебания индекса между II и I 2004	III 2004	Колебания индекса между III и II 2004	IV 2004	Колебания индекса между IV и III 2004	I 2005	Колебания индекса между I 2005 и IV 2004	II 2005	Колебания индекса между II и I 2005	III 2005	Колебания индекса между III и II 2005	IV 2005	Колебания индекса между IV и III 2005	I 2006	Колебания индекса между I 2006 и IV 2005	II 2006	Колебания индекса между II и I 2006	III 2006	Колебания индекса между III и II 2006
Все респонденты		52.80	51.71	-1.09	54.98	3.27	55.93	0.96	57.45	1.51	57.87	0.43	54.36	-3.52	59.16	4.81	59.71	0.54	60.08	0.37	58.85	-1.23
Отрасль	Производственная отрасль	53.22	53.93	0.71	54.08	0.15	55.39	1.31	58.21	2.82	57.16	-1.05	53.37	-3.78	56.48	3.11	58.49	2.01	59.13	0.64	58.88	-0.25
	Торговля	52.81	52.00	-0.81	56.65	4.65	56.04	-0.62	56.84	0.81	57.76	0.92	53.67	-4.10	59.38	5.72	61.26	1.88	60.39	-0.87	60.57	0.18
	Строительство	54.62	54.32	-0.29	55.33	1.00	56.37	1.04	58.93	2.56	60.91	1.99	55.81	-5.10	64.08	8.27	63.40	-0.68	61.83	-1.58	59.30	-2.53
	Услуги	51.97	49.14	-2.83	52.76	3.62	56.03	3.27	57.47	1.44	57.72	0.25	56.03	-1.69	59.55	3.52	58.92	-0.63	60.01	1.09	57.81	-2.20
Годовой оборот	До Ls 9 999	46.61	45.37	-1.24	54.30	8.93	50.44	-3.86	51.39	0.95	51.62	0.23	52.92	1.30	53.61	0.68	54.50	0.89	55.70	1.20	57.29	1.59
	Ls10 000 - 24 999	51.78	52.27	0.50	55.65	3.38	54.54	-1.11	55.41	0.87	54.93	-0.48	54.36	-0.58	57.81	3.46	56.13	-1.68	59.92	3.79	59.17	-0.75
	Ls25 000 - 49 999	58.67	48.02	-10.66	57.10	9.09	58.53	1.43	53.78	-4.75	59.60	5.82	57.26	-2.33	61.61	4.35	61.44	-0.17	57.96	-3.48	61.40	3.44
	Ls50 000 - 199 999	52.73	50.90	-1.83	56.28	5.38	55.47	-0.81	59.84	4.37	56.75	-3.09	52.44	-4.31	58.92	6.47	58.12	-0.80	57.26	-0.86	61.96	4.70
	Ls200 000 и больше	52.95	54.68	1.72	55.04	0.36	57.01	1.97	59.06	2.05	60.79	1.73	55.70	-5.09	60.31	4.60	63.03	2.73	61.73	-1.30	61.99	0.25
Число работников	1 - 10	51.16	50.01	-1.15	53.95	3.94	54.20	0.25	55.31	1.11	54.56	-0.75	53.23	-1.33	57.05	3.82	57.83	0.78	57.99	0.16	56.99	-1.00
	11 - 49	54.54	53.20	-1.34	56.36	3.17	56.73	0.37	59.65	2.92	59.93	0.27	56.06	-3.86	60.09	4.02	59.93	-0.16	62.34	2.41	60.17	-2.16
	50 - 249	55.62	53.03	-2.59	55.45	2.42	58.20	2.75	59.56	1.37	62.79	3.23	55.31	-7.48	63.10	7.79	64.42	1.31	61.22	-3.20	63.98	2.76
	250 и больше	52.35	54.86	2.52	49.95	-4.91	57.92	7.97	55.11	-2.81	55.89	0.78	52.70	-3.19	64.14	11.44	65.76	1.62	64.50	-1.26	60.42	-4.08
Деление капитала	Местный	51.83	51.06	-0.77	54.30	3.24	55.18	0.88	56.59	1.41	56.95	0.35	53.38	-3.57	58.14	4.76	58.91	0.77	59.73	0.82	58.74	-1.00
	Местный и зарубежный	55.83	54.12	-1.71	59.13	5.01	58.43	-0.70	61.29	2.86	60.92	-0.37	57.31	-3.61	62.91	5.60	61.89	-1.02	61.36	-0.53	58.62	-2.74
	Зарубежный	62.30	60.16	-2.14	57.92	-2.23	61.20	3.27	63.92	2.72	64.15	0.23	64.29	0.14	68.59	4.30	65.89	-2.70	61.91	-3.98	61.51	-0.40
Регион	Рига/ Рижский регион	53.44	51.90	-1.55	56.00	4.10	56.68	0.68	58.08	1.40	58.95	0.86	55.68	-3.27	59.65	3.97	60.20	0.55	60.97	0.77	58.81	-2.15
	Видземе	53.25	53.80	0.55	53.45	-0.34	57.30	3.84	58.05	0.75	58.31	0.26	52.93	-5.38	58.65	5.72	60.72	2.07	60.63	-0.10	60.79	0.17
	Курземе	51.71	50.99	-0.72	52.50	1.51	52.73	0.23	55.92	3.20	58.28	2.36	53.25	-5.03	56.11	2.86	61.07	4.96	59.08	-1.99	58.50	-0.58
	Земгале	53.99	52.04	-1.95	55.07	3.04	53.63	-1.44	57.98	4.35	52.89	-5.09	55.54	2.65	61.27	5.73	56.54	-4.73	59.20	2.66	59.80	0.60
	Латгалия	48.67	48.38	-0.29	52.40	4.02	52.74	0.34	52.28	-0.46	51.97	-0.32	47.88	-4.08	56.70	8.82	53.77	-2.94	51.71	-2.06	55.84	4.13
Населённый пункт	7 крупнейших городов	52.97	51.63	-1.33	53.24	1.61	53.22	-0.02	54.54	1.33	53.99	-0.55	52.48	-1.52	59.73	7.26	60.64	0.91	61.07	0.44	59.00	-2.07
	Районный центр	51.51	51.75	0.24	54.40	2.64	54.32	-0.07	57.68	3.36	58.15	0.47	52.66	-5.49	56.49	3.83	57.06	0.57	58.66	1.60	63.70	5.04
	Малые города	49.20	50.96	1.77	50.31	-0.65	58.18	7.87	54.68	-3.51	56.03	1.35	53.28	-2.74	59.38	6.09	59.21	-0.17	61.60	2.39	53.75	-7.85
	Волости/ село	57.41	53.38	-4.03	52.89	-0.49	55.09	2.20	59.58	4.49	57.96	-1.62	52.26	-5.70	58.74	6.48	56.78	-1.96	53.36	-3.42	58.82	5.46

5. Индексы оценки рентабельности предприятия

Общая оценка

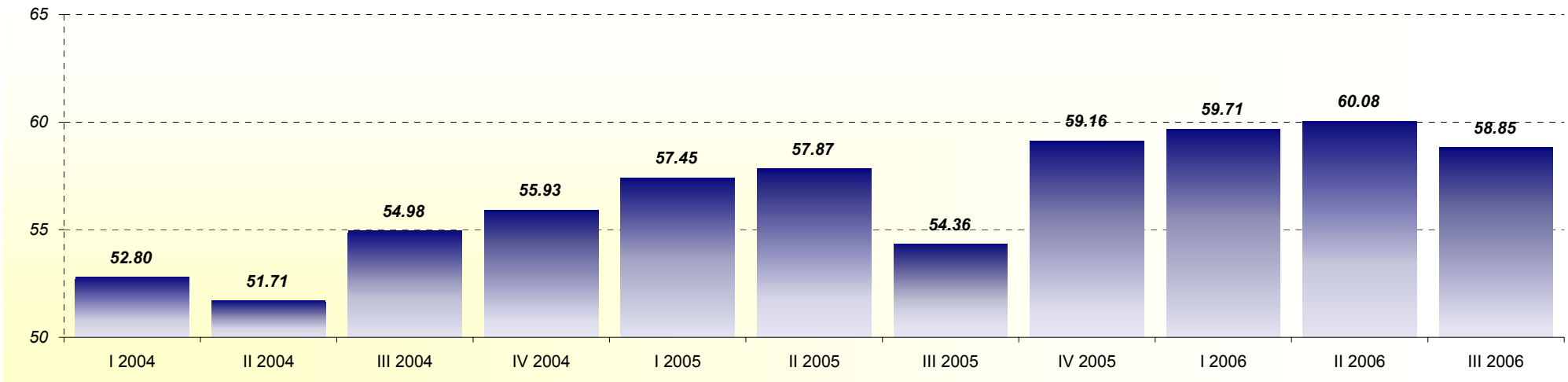

Оценка в разных отраслях предпринимательской деятельности

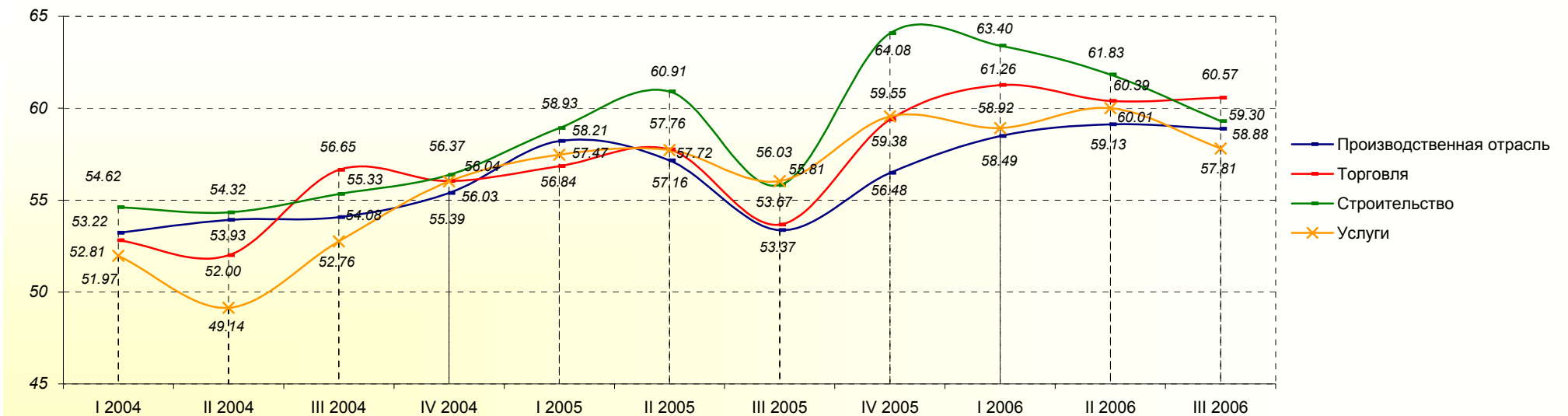

База: все респонденты, n=750

Оценка в зависимости от годового оборота предприятия

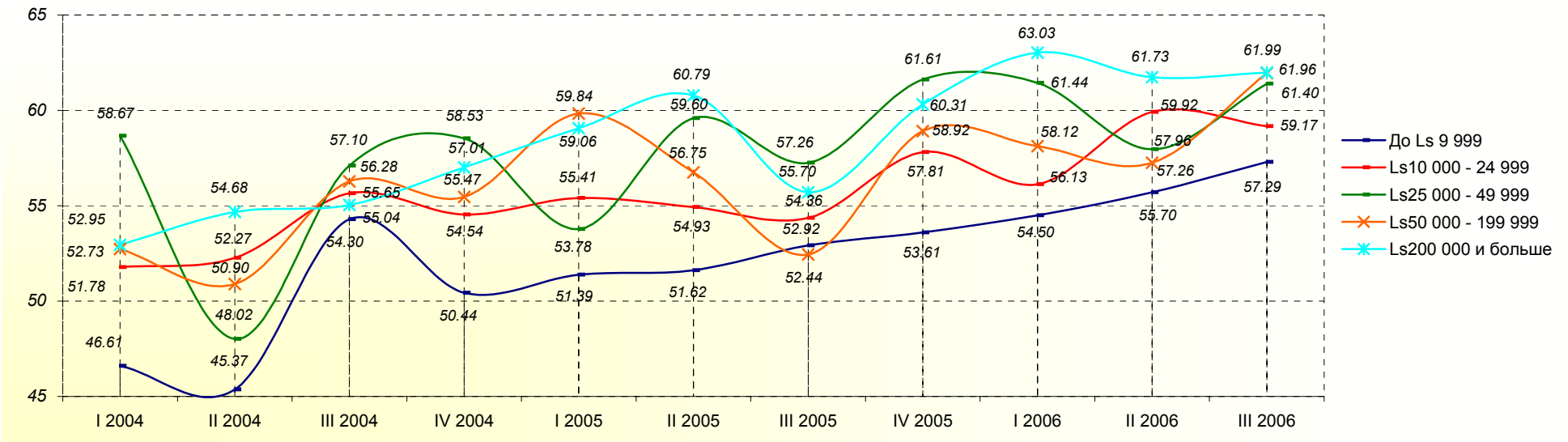

Оценка в зависимости от числа работников на предприятии

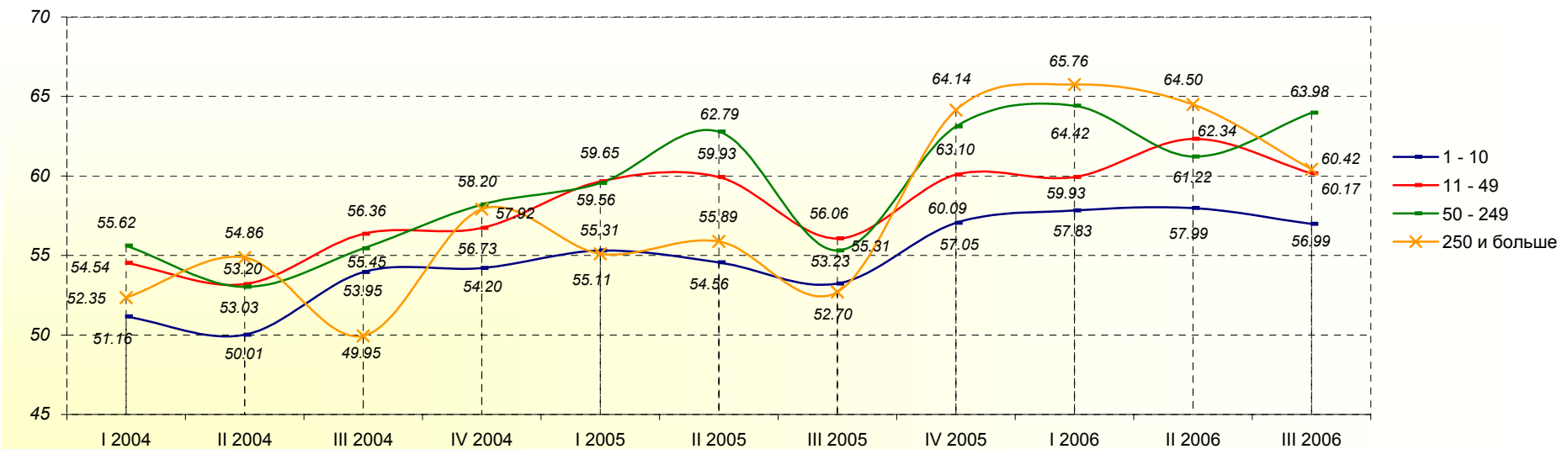

База: все респонденты, n=750

Оценка в зависимости от происхождения капитала предприятия

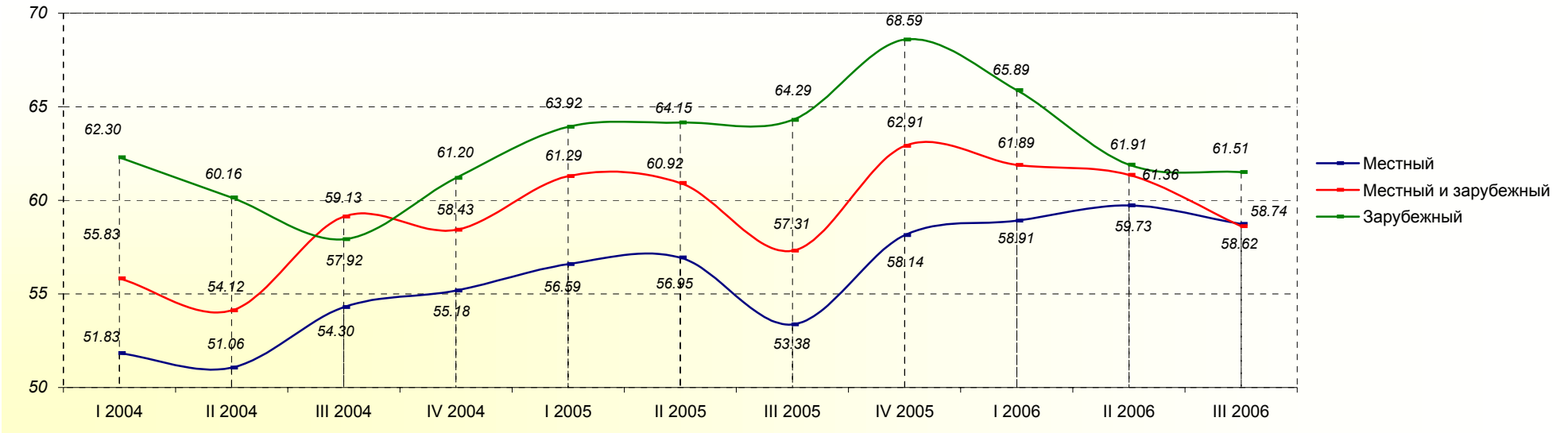

Оценка в разных регионах страны

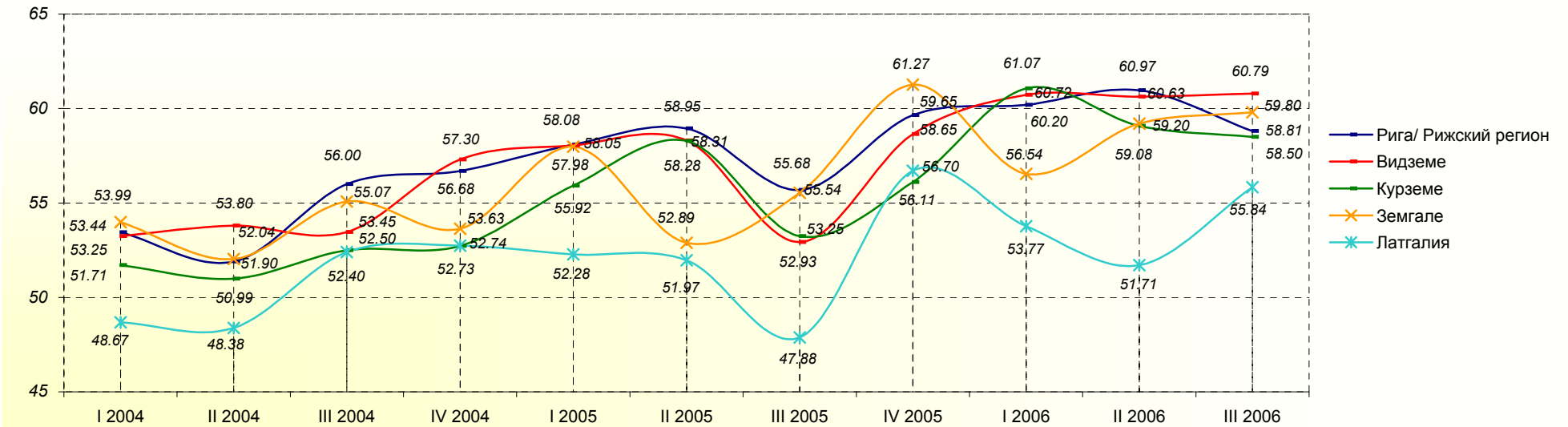

База: все респонденты, n=750

Оценка в зависимости от типа населённого пункта

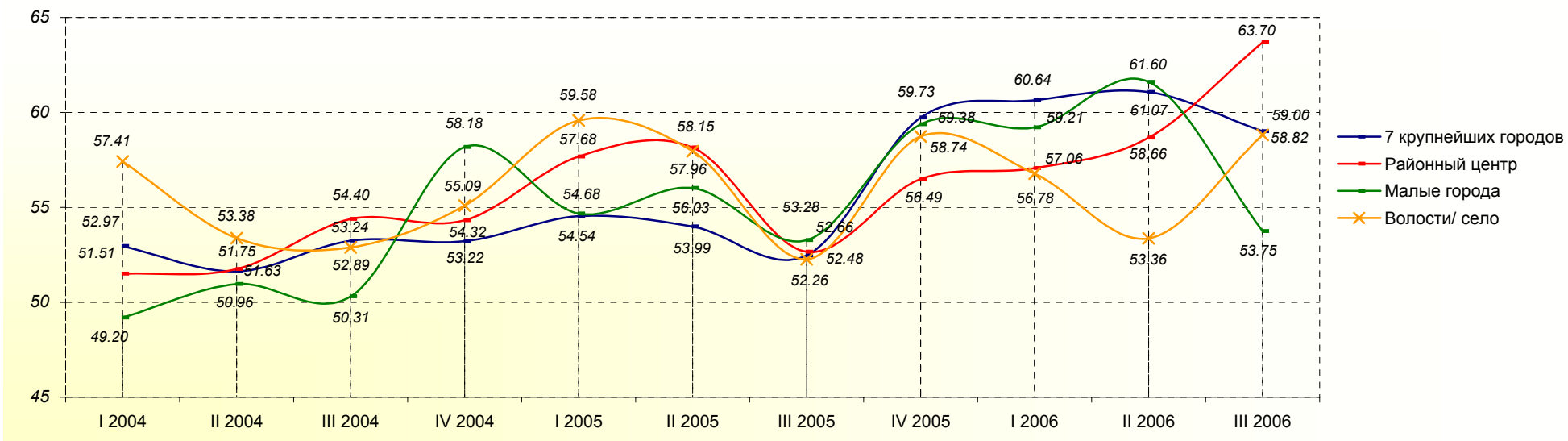

База: все респонденты, n=750

6. Индексы оценки финансового состояния предприятия

		I 2004	II 2004	Колебания индекса между II и I 2004	III 2004	Колебания индекса между III и II 2004	IV 2004	Колебания индекса между IV и III 2004	I 2005	Колебания индекса между I 2005 и IV 2004	II 2005	Колебания индекса между II и I 2005	III 2005	Колебания индекса между III и II 2005	IV 2005	Колебания индекса между IV и III 2005	I 2006	Колебания индекса между I 2006 и IV 2005	II 2006	Колебания индекса между II и I 2006	III 2006	Колебания индекса между III и II 2006
Все респонденты		52.86	52.55	-0.31	55.71	3.16	57.17	1.46	58.85	1.68	58.40	-0.45	55.30	-3.10	59.84	4.54	60.64	0.80	61.18	0.53	61.04	-0.13
Отрасль	Производственная отрасль	53.65	55.04	1.39	55.04	0.00	56.70	1.66	58.09	1.39	57.51	-0.58	56.27	-1.24	58.15	1.88	60.34	2.19	61.03	0.69	60.86	-0.17
	Торговля	52.94	52.64	-0.29	56.98	4.34	56.89	-0.09	58.87	1.98	58.01	-0.86	54.20	-3.81	59.65	5.45	60.92	1.27	61.18	0.26	61.92	0.74
	Строительство	54.94	54.89	-0.04	55.05	0.16	57.48	2.43	61.25	3.76	61.41	0.17	55.83	-5.59	65.56	9.73	66.28	0.72	62.59	-3.70	62.01	-0.58
	Услуги	51.55	50.17	-1.38	54.28	4.11	57.85	3.57	58.66	0.81	58.88	0.22	56.44	-2.44	60.06	3.62	59.86	-0.20	61.02	1.16	60.50	-0.52
Годовой оборот	До Ls 9 999	45.29	44.92	-0.36	55.10	10.18	49.08	-6.03	50.73	1.66	50.65	-0.08	52.47	1.82	54.17	1.70	53.06	-1.11	55.13	2.07	58.50	3.37
	Ls10 000 - 24 999	51.96	53.24	1.28	53.66	0.42	55.87	2.21	56.19	0.32	56.21	0.02	54.78	-1.43	58.15	3.37	58.66	0.52	61.28	2.62	63.52	2.24
	Ls25 000 - 49 999	56.04	49.04	-7.01	59.09	10.06	58.22	-0.88	54.74	-3.48	59.49	4.75	58.55	-0.94	62.72	4.16	61.55	-1.17	58.81	-2.73	63.79	4.98
	Ls50 000 - 199 999	52.23	52.63	0.40	57.46	4.83	56.26	-1.20	60.49	4.23	59.66	-0.83	52.66	-6.99	59.60	6.93	59.46	-0.14	58.90	-0.55	61.30	2.40
	Ls200 000 и больше	53.58	55.21	1.63	56.63	1.41	60.75	4.12	61.94	1.19	61.45	-0.48	58.59	-2.86	61.60	3.01	64.81	3.20	62.87	-1.93	63.15	0.28
Число работников	1 - 10	51.28	51.05	-0.24	54.02	2.97	54.54	0.53	56.42	1.88	55.18	-1.24	53.74	-1.43	57.88	4.14	58.26	0.37	59.02	0.76	59.84	0.82
	11 - 49	54.31	53.73	-0.59	57.06	3.33	58.12	1.06	61.18	3.07	60.49	-0.70	56.82	-3.67	60.78	3.96	61.85	1.07	64.00	2.15	61.91	-2.09
	50 - 249	56.87	54.32	-2.55	57.29	2.97	61.62	4.33	61.05	-0.57	62.39	1.35	57.90	-4.49	63.39	5.49	64.64	1.25	62.45	-2.19	64.66	2.20
	250 и больше	51.88	56.94	5.06	57.03	0.09	60.79	3.76	60.20	-0.59	59.27	-0.92	56.41	-2.86	60.74	4.32	67.08	6.35	61.71	-5.38	60.94	-0.77
Деление капитала	Местный	51.80	51.83	0.02	55.23	3.41	56.05	0.82	57.89	1.84	57.47	-0.42	54.20	-3.27	58.98	4.79	59.98	1.00	60.61	0.63	61.08	0.47
	Местный и зарубежный	57.08	55.74	-1.33	58.05	2.31	61.31	3.26	64.72	3.41	62.32	-2.40	60.37	-1.95	62.91	2.55	61.71	-1.20	64.00	2.29	61.03	-2.97
	Зарубежный	61.99	61.09	-0.90	58.95	-2.14	64.56	5.61	64.65	0.09	63.76	-0.89	64.06	0.30	67.48	3.42	66.71	-0.77	63.42	-3.29	60.28	-3.14
Регион	Рига/ Рижский регион	53.71	53.00	-0.71	57.03	4.03	57.67	0.64	59.50	1.83	59.53	0.02	56.39	-3.14	60.44	4.06	61.78	1.33	62.40	0.62	61.26	-1.14
	Видземе	51.30	53.73	2.42	53.67	-0.06	57.70	4.03	58.62	0.93	58.03	-0.60	54.85	-3.18	59.35	4.50	59.55	0.20	62.50	2.95	61.83	-0.67
	Курземе	51.13	52.67	1.54	53.31	0.65	57.14	3.83	57.48	0.34	56.70	-0.78	53.73	-2.96	56.56	2.83	60.73	4.17	59.96	-0.76	60.50	0.54
	Земгале	56.56	52.60	-3.95	54.56	1.96	54.92	0.36	58.58	3.65	55.33	-3.24	55.35	0.02	60.62	5.27	55.42	-5.20	57.42	2.00	61.03	3.61
	Латгалия	48.53	47.62	-0.91	52.13	4.51	53.31	1.17	55.83	2.53	54.44	-1.39	50.45	-3.99	57.60	7.15	54.69	-2.92	51.79	-2.90	58.64	6.86
Населённый пункт	7 крупнейших городов	53.27	52.51	-0.75	54.08	1.57	54.83	0.75	58.15	3.32	55.23	-2.92	53.62	-1.61	60.29	6.68	61.93	1.64	62.27	0.34	61.34	-0.94
	Районный центр	51.54	51.68	0.14	54.44	2.76	56.19	1.75	58.01	1.82	59.08	1.07	53.07	-6.01	57.57	4.50	56.39	-1.18	58.98	2.59	64.74	5.76
	Малые города	49.01	53.70	4.70	50.42	-3.28	56.71	6.29	56.25	-0.46	53.48	-2.77	54.40	0.92	59.88	5.48	58.59	-1.29	61.77	3.18	57.92	-3.85
	Волости/ село	55.40	54.69	-0.71	51.85	-2.84	59.92	8.07	58.40	-1.52	57.13	-1.27	55.48	-1.65	59.76	4.28	58.69	-1.08	55.86	-2.83	58.10	2.24

6. Индексы оценки финансового состояния предприятия

Общая оценка

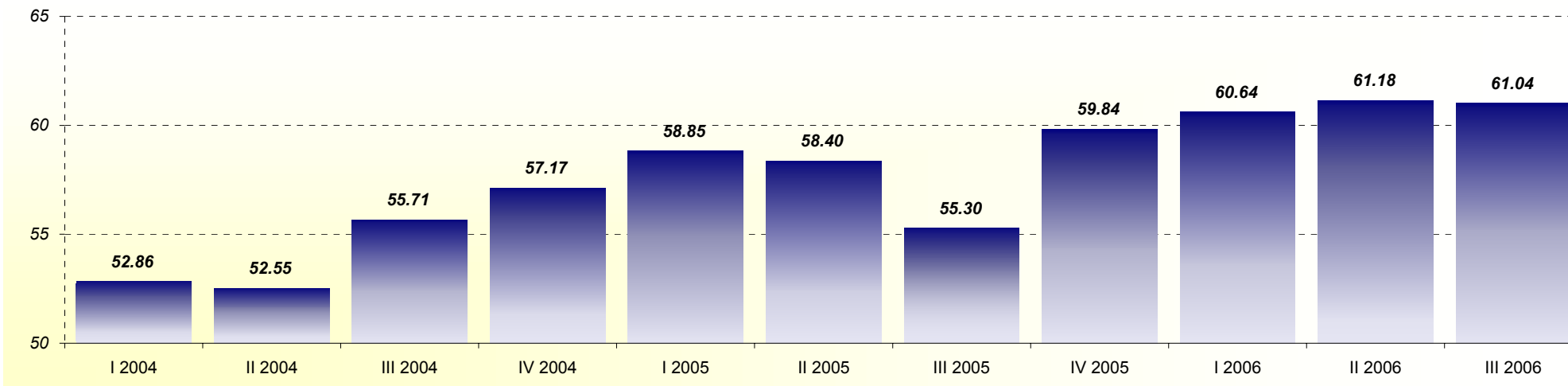

Оценка в разных отраслях предпринимательской деятельности

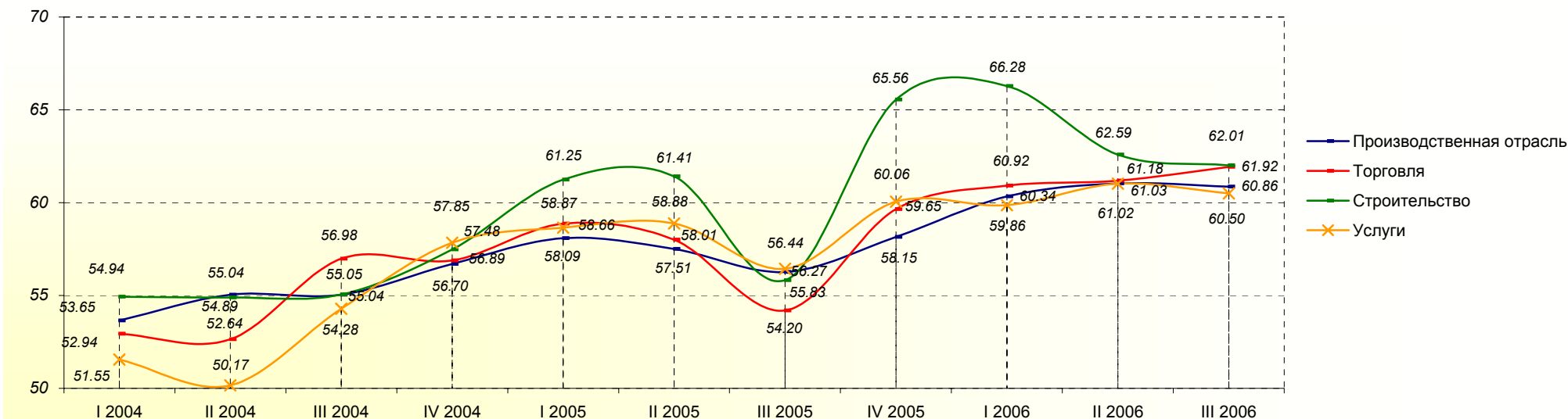

База: все респонденты, n=750

Оценка в зависимости от годового оборота предприятия

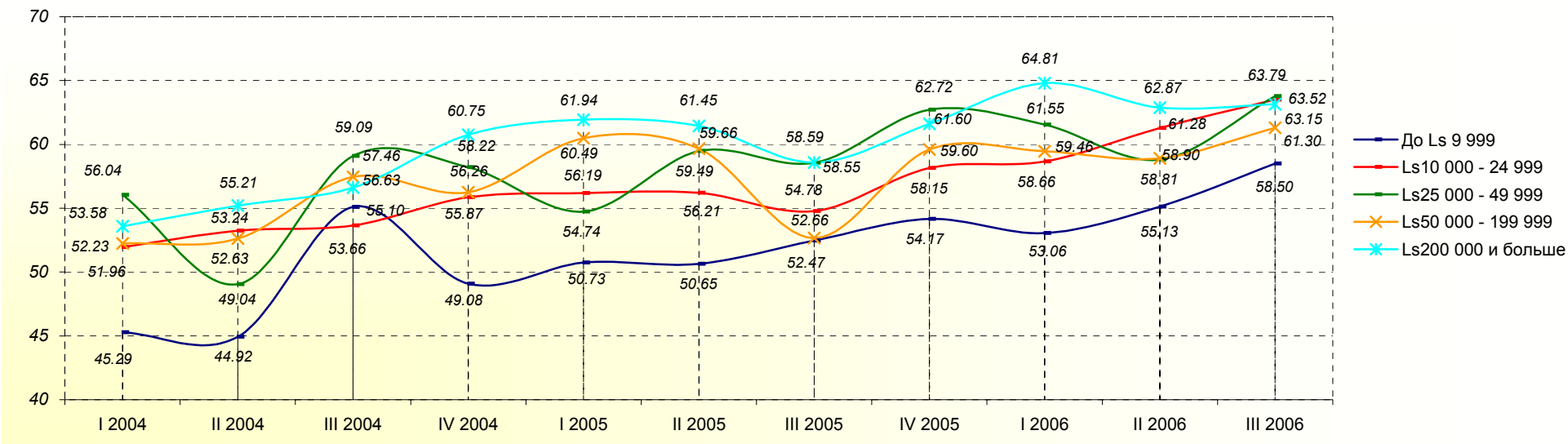

Оценка в зависимости от числа работников на предприятии

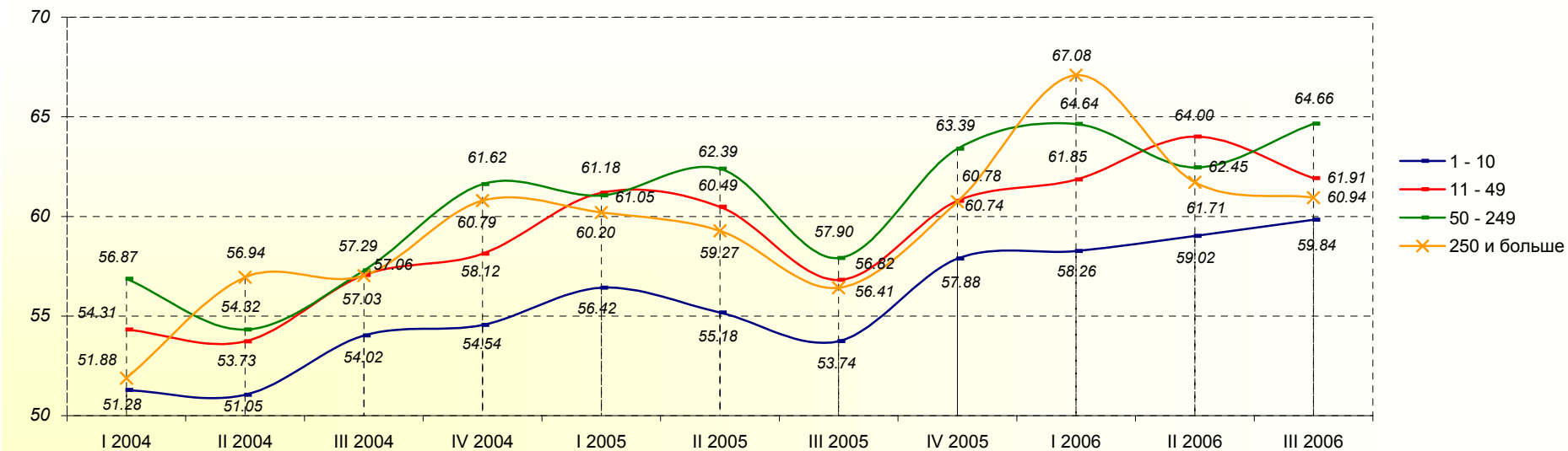

База: все респонденты, n=750

Оценка в зависимости от происхождения капитала предприятия

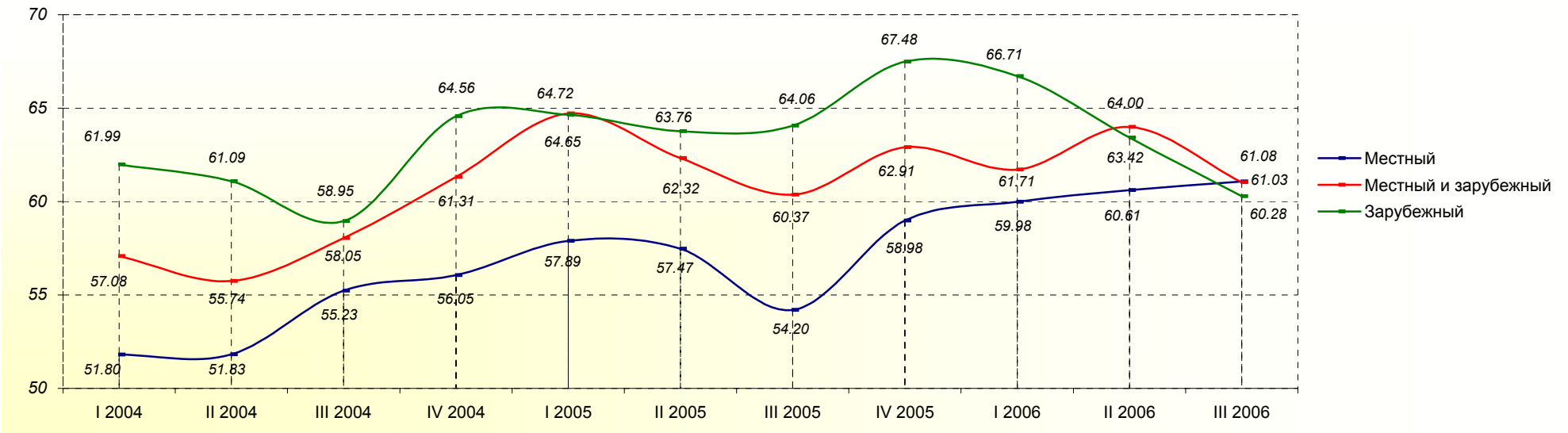

Оценка в разных регионах страны

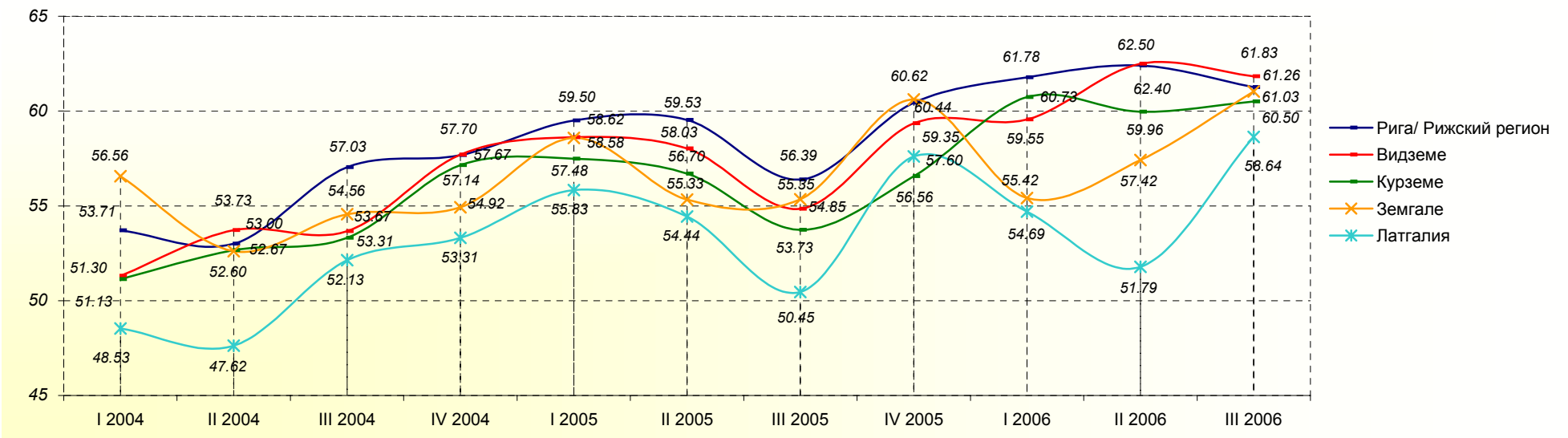

База: все респонденты, n=750

Оценка в зависимости от типа населённого пункта

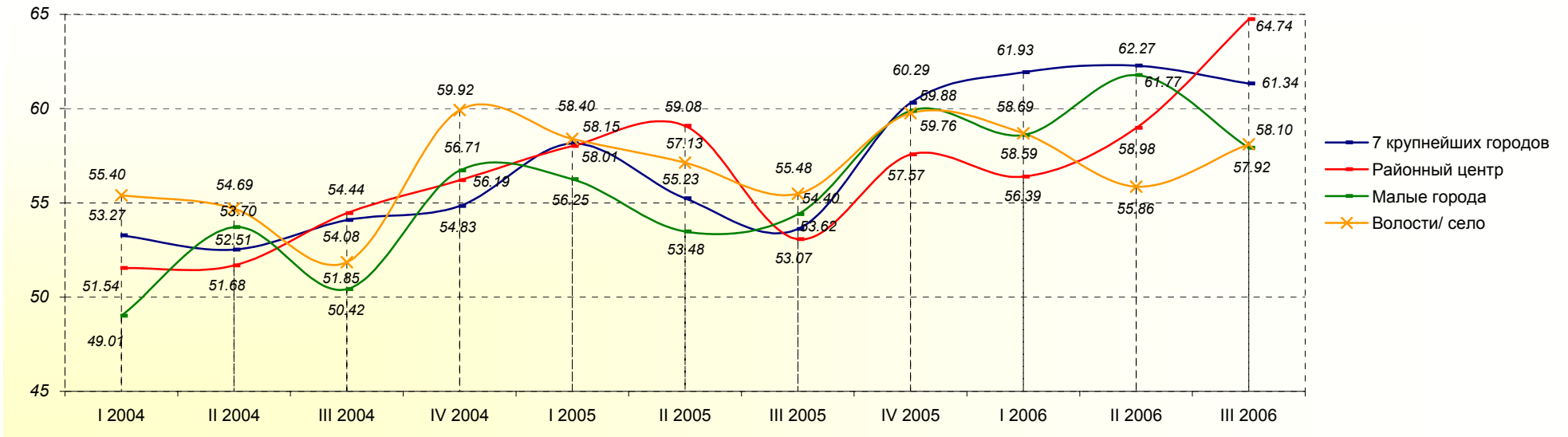

База: все респонденты, n=750

7. Индексы оценки числа работников на предприятии

	I 2004	II 2004	Колебания индекса между II и I 2004	III 2004	Колебания индекса между III и II 2004	IV 2004	Колебания индекса между IV и III 2004	I 2005	Колебания индекса между I 2005 и IV 2004	II 2005	Колебания индекса между II и I 2005	III 2005	Колебания индекса между III и II 2005	IV 2005	Колебания индекса между IV и III 2005	I 2006	Колебания индекса между I 2006 и IV 2005	II 2006	Колебания индекса между II и I 2006	III 2006	Колебания индекса между III и II 2006	
Все респонденты	53.54	53.55	0.01	55.00	1.45	54.72	-0.28	55.44	0.72	55.39	-0.06	54.12	-1.26	55.79	1.67	57.17	1.38	55.97	-1.19	54.06	-1.91	
Отрасль	Производственная отрасль	54.56	54.15	-0.41	54.61	0.47	54.13	-0.48	56.36	2.23	55.25	-1.11	52.82	-2.44	52.68	-0.13	55.81	3.13	55.31	-0.51	53.38	-1.92
	Торговля	52.89	53.53	0.63	55.46	1.94	54.00	-1.46	54.46	0.46	55.19	0.73	53.52	-1.67	55.84	2.32	57.94	2.10	56.38	-1.56	55.28	-1.10
	Строительство	57.26	55.53	-1.73	55.98	0.45	55.23	-0.75	59.35	4.12	56.98	-2.37	56.51	-0.46	59.39	2.88	62.01	2.62	59.80	-2.21	55.75	-4.05
	Услуги	52.86	52.63	-0.22	54.22	1.59	56.15	1.93	55.32	-0.84	55.35	0.03	55.70	0.35	57.24	1.54	56.69	-0.55	55.44	-1.25	53.39	-2.05
Годовой оборот	До Ls 9 999	49.51	48.39	-1.12	53.43	5.04	51.77	-1.66	50.26	-1.51	54.64	4.38	52.75	-1.89	53.30	0.55	51.35	-1.95	52.04	0.70	52.50	0.46
	Ls10 000 - 24 999	52.73	54.06	1.33	56.39	2.32	54.21	-2.18	53.01	-1.20	52.31	-0.70	54.94	2.63	52.38	-2.55	53.46	1.07	55.24	1.79	55.38	0.13
	Ls25 000 - 49 999	55.52	53.49	-2.03	53.00	-0.50	54.42	1.42	53.80	-0.62	57.02	3.22	52.12	-4.90	57.45	5.33	57.10	-0.35	52.62	-4.47	52.52	-0.10
	Ls50 000 - 199 999	53.85	53.68	-0.18	54.93	1.25	55.00	0.07	55.58	0.59	54.73	-0.85	52.63	-2.10	55.34	2.71	55.09	-0.25	53.74	-1.35	55.32	1.58
	Ls200 000 и больше	53.78	54.66	0.89	56.38	1.72	56.18	-0.19	57.99	1.81	57.82	-0.18	56.63	-1.19	57.34	0.71	60.98	3.64	59.49	-1.49	57.68	-1.80
Число работников	1 - 10	52.93	52.56	-0.36	54.14	1.57	53.56	-0.58	52.82	-0.74	53.97	1.14	52.92	-1.05	54.01	1.08	53.53	-0.47	53.08	-0.45	52.15	-0.93
	11 - 49	55.51	55.36	-0.15	56.60	1.25	55.62	-0.99	57.47	1.86	55.57	-1.91	54.98	-0.59	56.05	1.08	59.45	3.39	58.85	-0.59	55.34	-3.51
	50 - 249	52.56	54.80	2.24	54.74	-0.06	55.95	1.21	59.16	3.21	59.80	0.64	56.75	-3.05	59.36	2.61	61.43	2.07	59.75	-1.68	60.03	0.28
	250 и больше	52.51	48.68	-3.83	52.21	3.52	55.60	3.39	53.95	-1.65	56.13	2.18	55.48	-0.65	65.80	10.31	65.48	-0.32	60.50	-4.98	58.33	-2.17
Деление капитала	Местный	53.08	53.20	0.13	54.73	1.53	54.30	-0.43	54.86	0.56	54.88	0.02	53.34	-1.54	55.26	1.91	56.23	0.97	55.41	-0.82	53.63	-1.78
	Местный и зарубежный	55.38	56.25	0.87	58.46	2.22	55.79	-2.67	57.50	1.71	57.22	-0.28	57.81	0.59	57.20	-0.61	60.41	3.21	57.85	-2.56	57.23	-0.62
	Зарубежный	57.70	55.58	-2.12	52.56	-3.02	58.17	5.61	60.79	2.62	58.82	-1.97	59.88	1.06	61.48	1.60	63.14	1.66	59.36	-3.78	58.06	-1.29
Регион	Рига/ Рижский регион	53.97	54.02	0.05	55.52	1.50	55.79	0.27	56.37	0.58	55.72	-0.65	55.01	-0.71	56.30	1.29	58.38	2.09	56.54	-1.84	54.95	-1.60
	Видземе	54.57	52.96	-1.61	54.44	1.48	53.87	-0.57	53.18	-0.69	55.12	1.93	53.01	-2.10	55.33	2.32	55.95	0.62	57.56	1.61	53.10	-4.46
	Курземе	52.42	54.22	1.79	55.07	0.85	52.21	-2.86	54.70	2.49	55.91	1.21	53.29	-2.62	54.37	1.08	54.76	0.39	54.07	-0.69	52.12	-1.95
	Земгале	53.70	54.05	0.34	54.07	0.02	51.04	-3.03	55.32	4.28	54.84	-0.48	53.77	-1.07	55.86	2.09	54.86	-1.00	56.90	2.04	52.46	-4.44
	Латгалия	50.80	49.99	-0.81	51.77	1.78	52.75	0.98	52.77	0.02	52.69	-0.08	51.59	-1.10	52.50	0.91	51.86	-0.64	49.04	-2.82	51.88	2.84
Населённый пункт	7 крупнейших городов	53.66	53.50	-0.16	55.01	1.51	51.97	-3.05	54.85	2.88	52.96	-1.89	53.48	0.52	56.48	3.00	57.87	1.39	56.36	-1.51	54.77	-1.60
	Районный центр	53.93	54.13	0.20	54.36	0.24	54.16	-0.20	54.09	-0.07	56.53	2.44	52.76	-3.77	51.85	-0.90	54.84	2.99	56.81	1.96	54.99	-1.81
	Малые города	51.34	51.39	0.05	51.79	0.40	50.81	-0.98	51.82	1.01	56.33	4.51	54.20	-2.13	59.22	5.01	54.08	-5.13	54.75	0.67	51.17	-3.58
	Волости/ село	53.98	54.13	0.15	53.51	-0.62	52.42	-1.09	54.30	1.88	55.66	1.36	50.96	-4.70	54.08	3.12	57.63	3.55	52.46	-5.17	50.67	-1.79

7. Индексы оценки числа работников на предприятии

Общая оценка

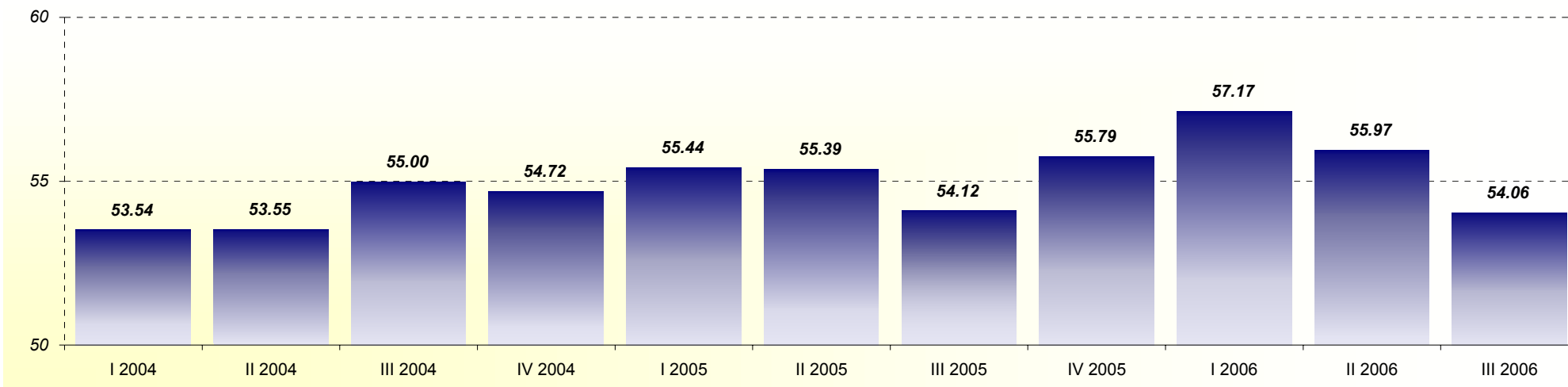

Оценка в разных отраслях предпринимательской деятельности

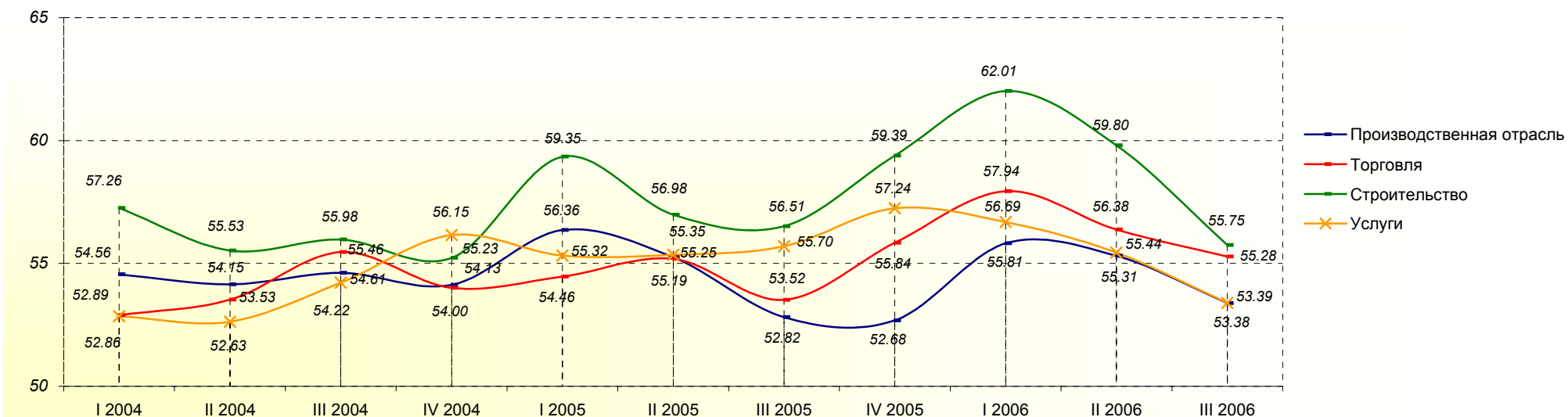

База: все респонденты, n=750

Оценка в зависимости от годового оборота предприятия

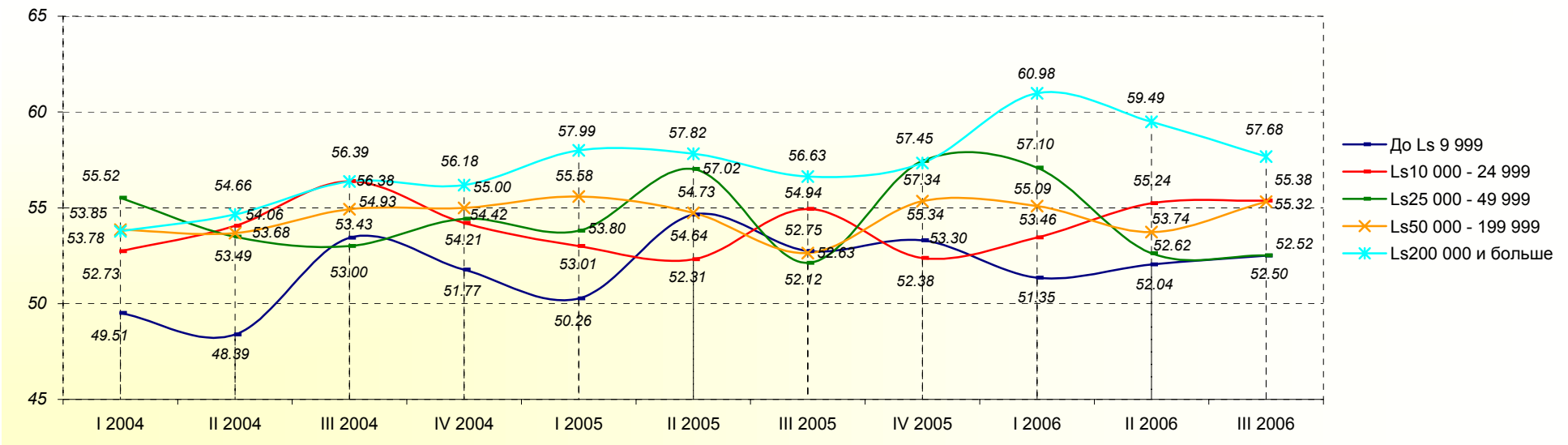

Оценка в зависимости от числа работников на предприятии

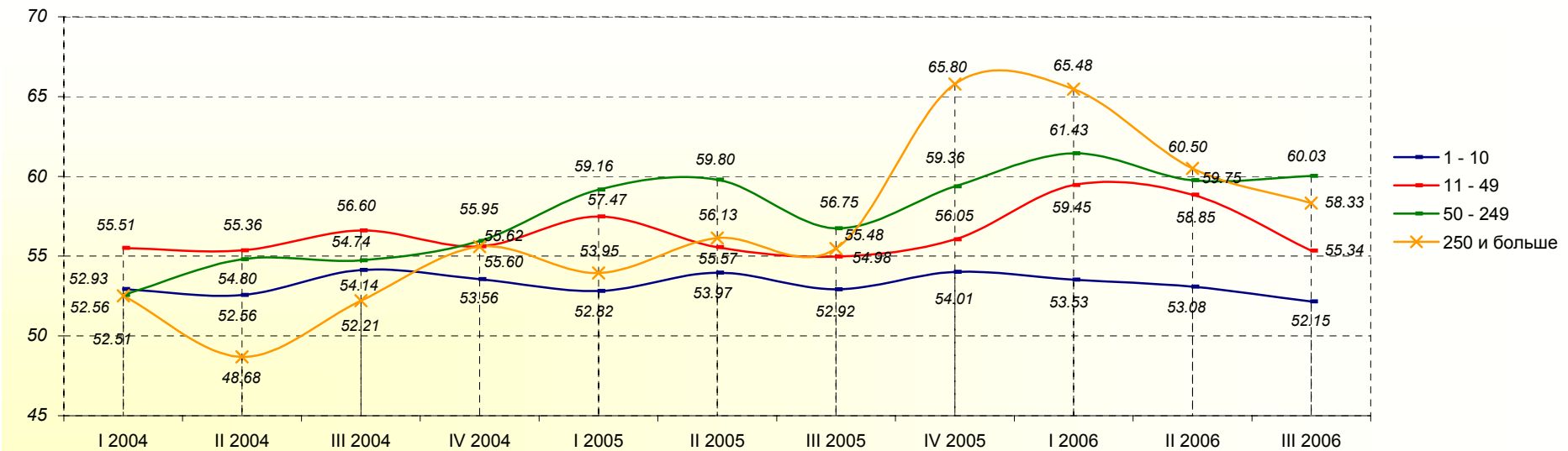

База: все респонденты, n=750

Оценка в зависимости от происхождения капитала предприятия

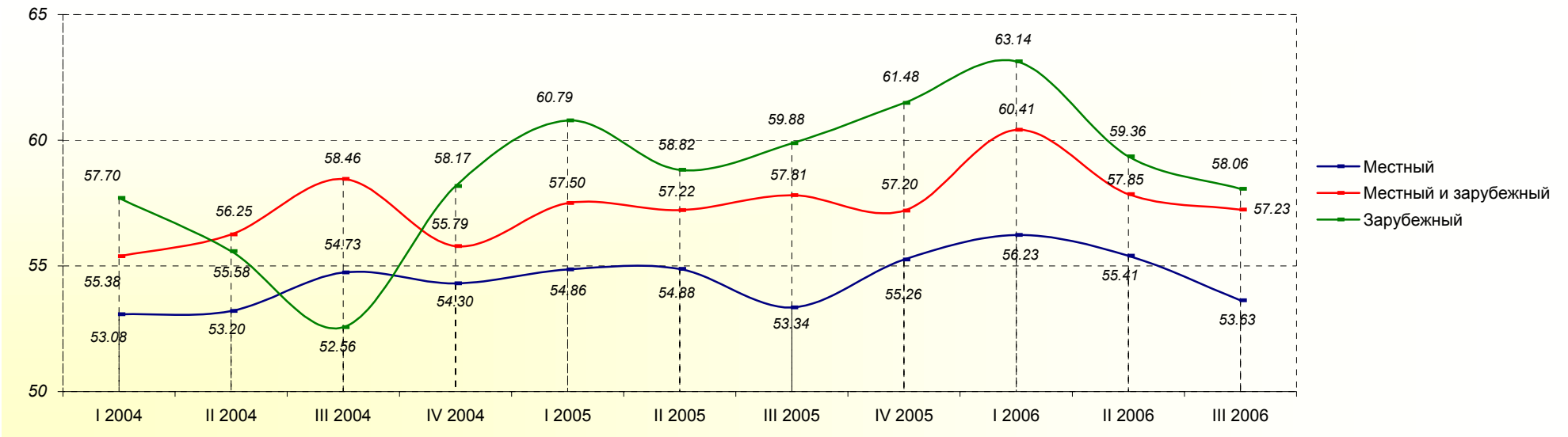

Оценка в разных регионах страны

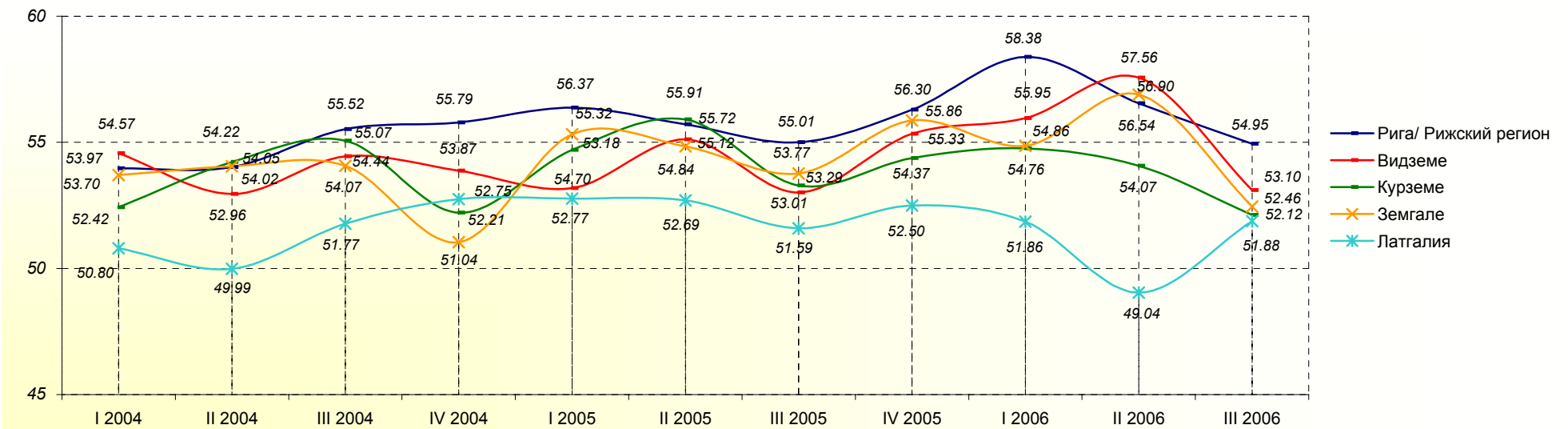

База: все респонденты, n=750

Оценка в зависимости от типа населённого пункта

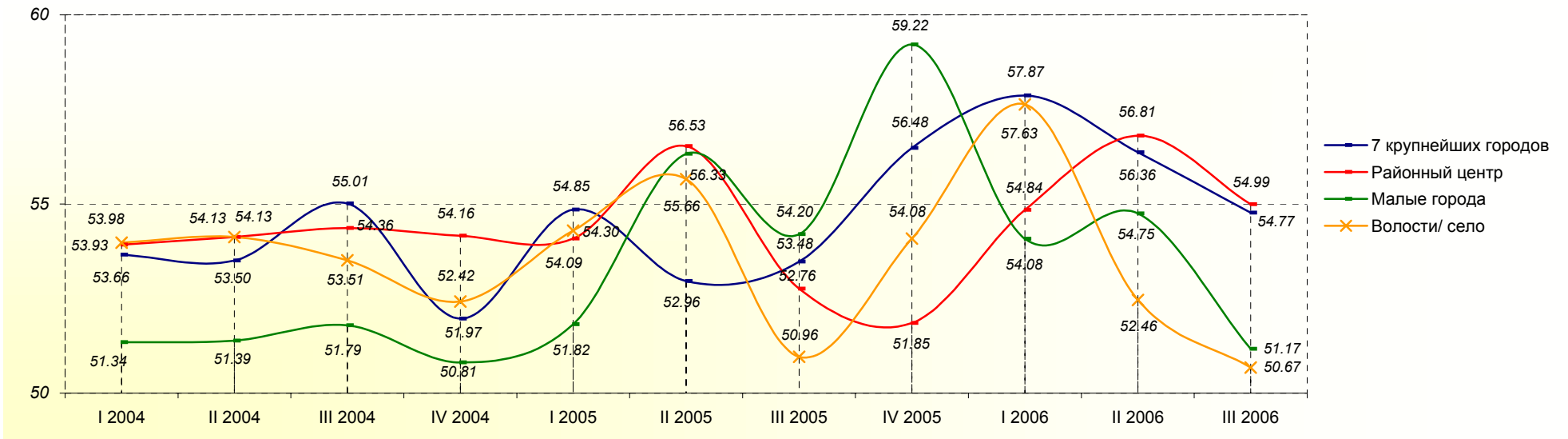

База: все респонденты, n=750

8. Индексы оценки объёма инвестиций в предприятия

	I 2004	II 2004	Колебания индекса между II и I 2004	III 2004	Колебания индекса между III и II 2004	IV 2004	Колебания индекса между IV и III 2004	I 2005	Колебания индекса между I 2005 и IV 2004	II 2005	Колебания индекса между II и I 2005	III 2005	Колебания индекса между III и II 2005	IV 2005	Колебания индекса между IV и III 2005	I 2006	Колебания индекса между I 2006 и IV 2005	II 2006	Колебания индекса между II и I 2006	III 2006	Колебания индекса между III и II 2006	
Все респонденты	54.50	53.64	-0.86	54.68	1.04	56.65	1.97	55.52	-1.14	56.02	0.50	54.93	-1.09	55.71	0.79	57.10	1.39	56.00	-1.10	54.97	-1.03	
Отрасль	Производственная отрасль	54.89	56.53	1.64	54.54	-1.99	55.85	1.31	56.82	0.97	56.90	0.08	56.01	-0.89	55.31	-0.70	57.74	2.43	55.84	-1.89	56.14	0.29
	Торговля	54.09	52.45	-1.64	55.19	2.74	57.27	2.08	54.65	-2.62	55.39	0.74	54.13	-1.26	54.92	0.79	58.02	3.10	56.81	-1.20	55.37	-1.44
	Строительство	55.17	53.84	-1.32	54.21	0.36	54.25	0.04	54.49	0.24	54.68	0.19	54.72	0.04	59.17	4.46	56.49	-2.68	55.39	-1.10	55.16	-0.23
	Услуги	54.72	53.61	-1.10	54.09	0.48	56.90	2.81	56.31	-0.58	56.83	0.52	55.60	-1.23	56.65	1.05	56.47	-0.18	55.68	-0.79	54.25	-1.43
Годовой оборот	До Ls 9 999	48.26	52.11	3.85	54.59	2.48	51.72	-2.88	50.96	-0.75	52.21	1.24	52.74	0.53	52.48	-0.26	51.71	-0.77	52.67	0.96	52.15	-0.52
	Ls10 000 - 24 999	51.56	52.70	1.13	52.83	0.14	56.61	3.78	53.01	-3.60	52.83	-0.18	54.79	1.96	52.59	-2.20	54.43	1.83	54.27	-0.16	57.00	2.74
	Ls25 000 - 49 999	52.03	51.67	-0.36	56.74	5.07	56.36	-0.38	53.13	-3.24	56.39	3.26	54.44	-1.95	58.09	3.65	57.48	-0.62	54.79	-2.69	57.60	2.81
	Ls50 000 - 199 999	56.17	53.61	-2.56	56.13	2.51	57.38	1.25	56.65	-0.73	55.37	-1.28	53.50	-1.87	54.94	1.44	57.11	2.17	54.19	-2.93	56.50	2.32
	Ls200 000 и больше	55.45	56.71	1.26	55.55	-1.16	58.50	2.95	58.12	-0.38	58.85	0.74	58.04	-0.82	58.16	0.13	60.65	2.48	58.99	-1.66	59.05	0.06
Число работников	1 - 10	52.51	52.56	0.05	54.63	2.07	54.68	0.05	53.13	-1.56	53.84	0.71	53.32	-0.52	54.08	0.76	54.68	0.60	53.35	-1.33	53.10	-0.25
	11 - 49	57.19	53.94	-3.25	54.93	0.99	57.10	2.17	56.11	-0.99	55.75	-0.35	55.53	-0.23	56.05	0.53	57.55	1.50	57.40	-0.15	55.85	-1.54
	50 - 249	58.37	56.39	-1.97	54.76	-1.63	60.29	5.53	60.92	0.63	61.34	0.42	58.62	-2.72	60.15	1.54	61.64	1.49	60.54	-1.10	59.95	-0.60
	250 и больше	52.56	63.82	11.26	55.24	-8.58	61.29	6.05	59.38	-1.92	64.29	4.91	60.86	-3.43	62.82	1.97	66.53	3.70	64.58	-1.94	64.06	-0.52
Деление капитала	Местный	53.90	53.31	-0.59	54.43	1.11	56.36	1.93	55.00	-1.36	55.09	0.09	54.27	-0.81	55.43	1.15	56.94	1.51	55.53	-1.41	54.39	-1.14
	Местный и зарубежный	55.63	55.46	-0.16	56.05	0.58	56.81	0.77	57.21	0.40	59.67	2.46	59.28	-0.39	58.56	-0.72	57.37	-1.19	58.80	1.43	59.31	0.50
	Зарубежный	60.94	56.98	-3.96	56.04	-0.94	59.39	3.36	60.04	0.65	61.30	1.26	58.13	-3.18	55.54	-2.58	58.53	2.99	57.44	-1.08	60.42	2.97
Регион	Рига/ Рижский регион	54.87	53.47	-1.40	55.27	1.80	56.50	1.22	55.39	-1.11	55.97	0.58	55.30	-0.67	56.05	0.75	57.75	1.70	56.27	-1.48	55.17	-1.10
	Видземе	54.61	55.04	0.43	52.99	-2.05	57.83	4.84	56.33	-1.50	57.06	0.73	55.20	-1.86	55.41	0.21	56.37	0.96	56.24	-0.13	55.45	-0.80
	Курземе	53.39	53.09	-0.31	54.38	1.29	57.27	2.89	54.84	-2.43	54.76	-0.08	53.81	-0.95	53.22	-0.58	56.04	2.82	54.22	-1.82	53.49	-0.73
	Земгале	53.40	55.54	2.14	54.49	-1.05	56.92	2.44	58.06	1.14	57.98	-0.08	55.52	-2.46	57.89	2.36	55.99	-1.89	57.14	1.15	56.40	-0.74
	Латгалия	54.48	52.41	-2.07	53.10	0.69	54.64	1.54	53.42	-1.22	54.26	0.84	52.47	-1.79	53.34	0.87	53.87	0.53	54.26	0.40	52.93	-1.33
Населённый пункт	7 крупнейших городов	54.53	53.35	-1.18	54.07	0.72	55.17	1.10	53.06	-2.11	55.36	2.30	54.08	-1.28	53.91	-0.17	57.31	3.40	56.38	-0.93	54.99	-1.39
	Районный центр	54.64	53.78	-0.86	53.70	-0.08	58.33	4.63	56.93	-1.40	57.09	0.16	54.62	-2.47	54.87	0.25	56.75	1.88	56.76	0.01	58.21	1.45
	Малые города	49.73	53.74	4.01	52.62	-1.12	56.53	3.90	57.12	0.60	56.73	-0.39	55.36	-1.37	57.99	2.63	55.36	-2.63	54.07	-1.29	51.52	-2.55
	Волости/ село	59.19	57.87	-1.33	53.81	-4.05	57.49	3.68	56.64	-0.85	55.56	-1.08	53.91	-1.65	55.07	1.16	57.13	2.06	52.98	-4.15	55.92	2.94

8. Индексы оценки объёма инвестиций в предприятия

Общая оценка

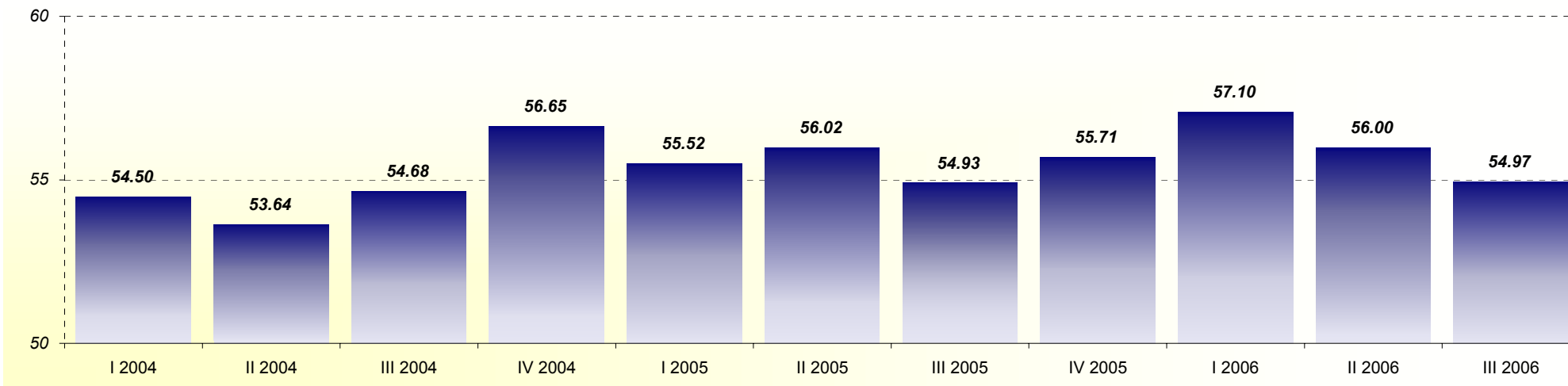

Оценка в разных отраслях предпринимательской деятельности

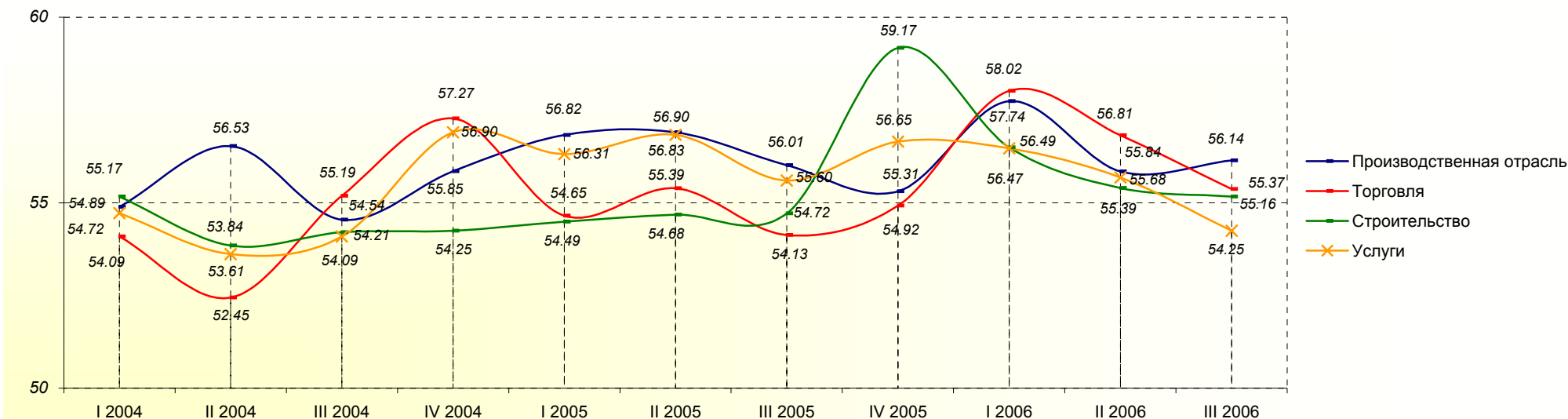

База: все респонденты, n=750

Оценка в зависимости от годового оборота предприятия

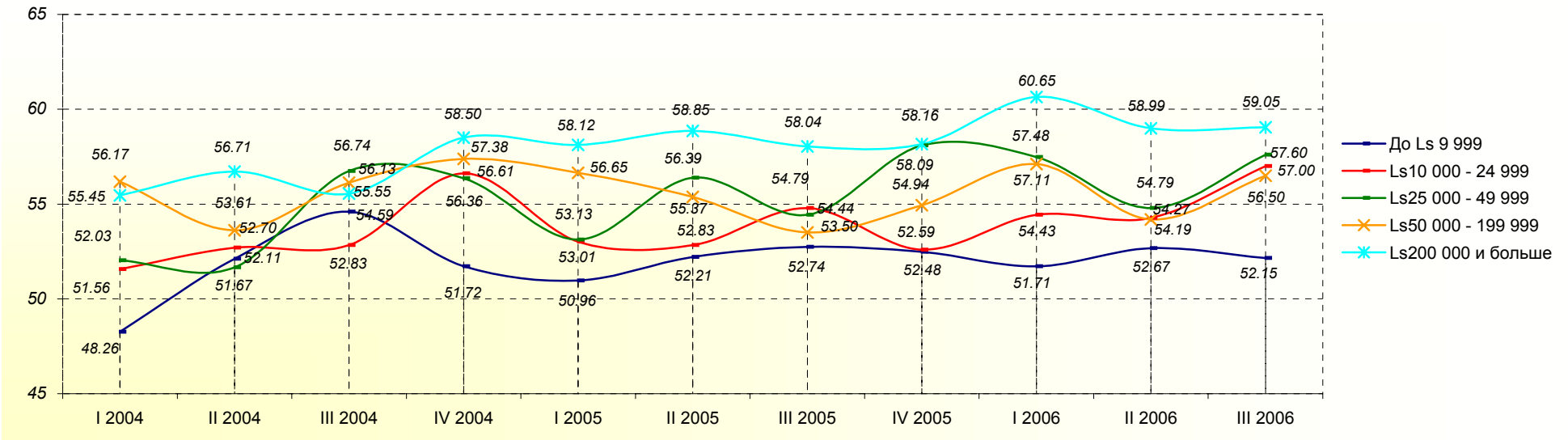

Оценка в зависимости от числа работников на предприятии

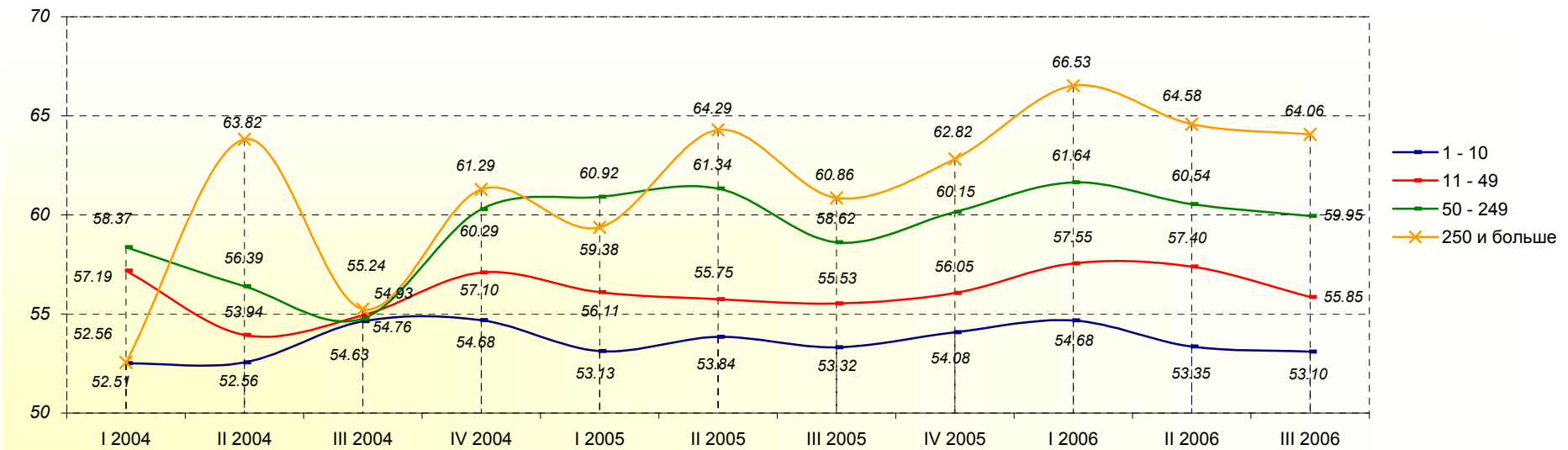

База: все респонденты, n=750

Оценка в зависимости от происхождения капитала предприятия

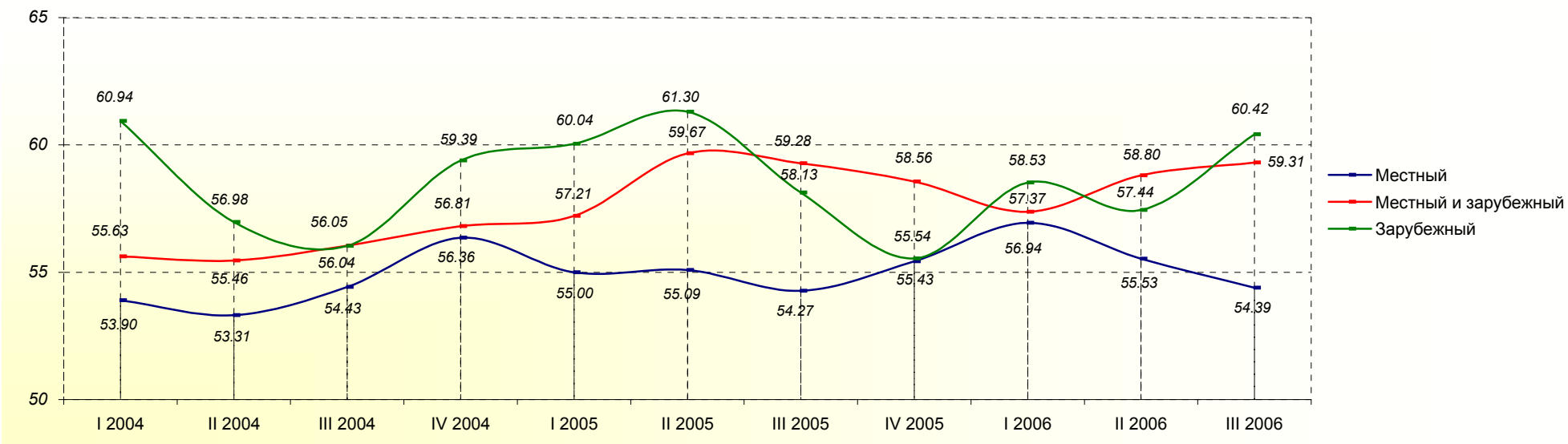

Оценка в разных регионах страны

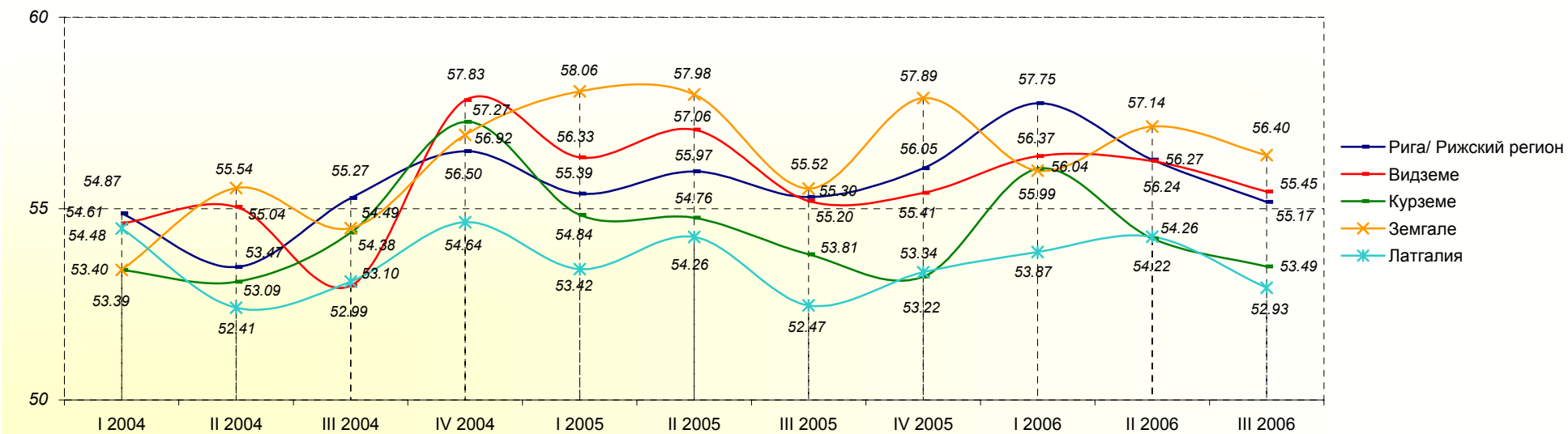

База: все респонденты, n=750

Оценка в зависимости от типа населённого пункта

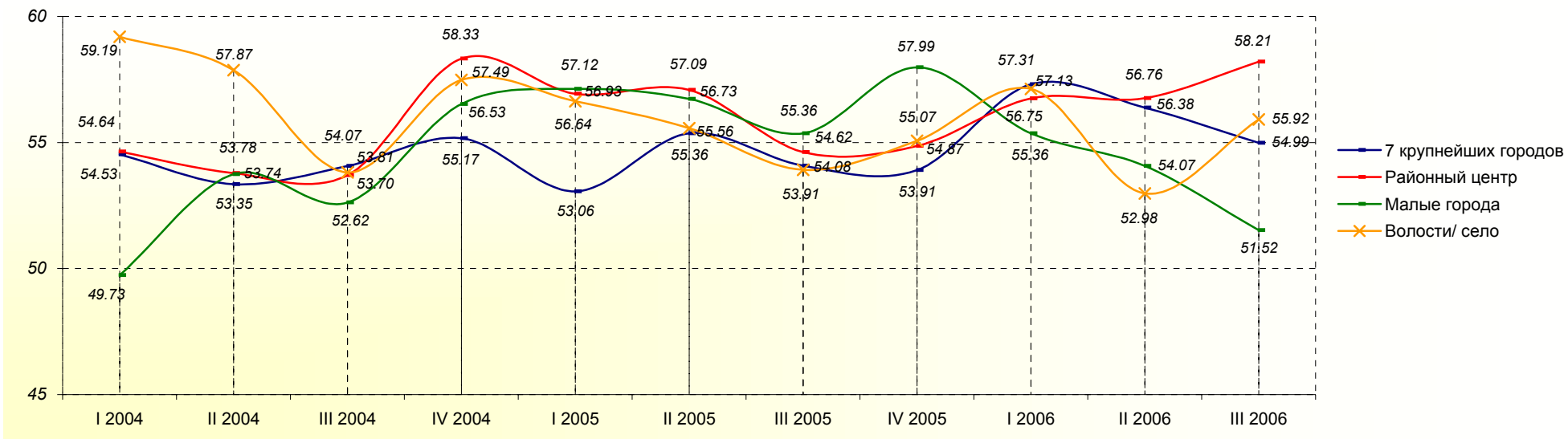

База: все респонденты, n=750

ΑΝΚΕΤΑ ΟΠΡΟΣΑ

Добрый день,

Вам звонит Я представляю центр социологических исследований SKDS, и в настоящее время мы совместно с PAREX-банком проводим регулярные опросы предпринимателей об экономической ситуации в стране в целом, в отдельных отраслях народного хозяйства, а также на Вашем предприятии. Могу ли я говорить с руководителем предприятия?

Если нет → выяснить, когда можно перезвонить, или номер телефона, на который можно перезвонить!

Если да → Вам звонит..... Я представляю центр социологических исследований SKDS, и в настоящее время мы совместно с PAREX-банком проводим регулярные опросы предпринимателей об общей экономической ситуации, в отдельных отраслях народного хозяйства, а также на Вашем предприятии.

Если уже говорит с руководителем → Цель исследования – раз в квартал опросить руководителей 750 предприятий из различных отраслей экономики Латвии, с тем чтобы как можно точнее оценить изменения в экономике и из полученных данных создать специальные индексы. Ваше предприятие выбрано для участия в опрос методом случайного отбора, и мы были бы очень благодарны, если бы Вы согласились ответить на несколько вопросов. Интервью очень короткое и займет не более 5 минут. Мы гарантируем анонимность Ваших ответов и то, что данные будут использованы только в обобщенном виде.

Заполнив анкету до конца, мы Вам предлагаем возможность в начале июля получить обобщенные данные исследования.

Согласны ли Вы участвовать в данном исследовании?

1. Считаете ли Вы, что за последние шесть месяцев ?

		Значительно уменьшился	Немного уменьшился	Не изменилось	Немного увеличилось	Значительно увеличилось	Трудно сказать
1	Общая экономическая активность в стране	1	2	3	4	5	8
2	Экономическая активность в Вашей отрасли	1	2	3	4	5	8
3	Конкуренция в вашей отрасли	1	2	3	4	5	8
4	Оборот Вашего предприятия	1	2	3	4	5	8
5	Рентабельность Вашего предприятия	1	2	3	4	5	8
		Значительно ухудшилась	Немного ухудшилась	Не изменилась	Немного улучшилась	Значительно улучшилась	Трудно сказать
6	Финансовое положение Вашего предприятия	1	2	3	4	5	8
		Значительно уменьшилось	Немного уменьшилось	Не изменилось	Немного выросло	Значительно выросло	Трудно сказать
7	Количество работников Вашего предприятия	1	2	3	4	5	8
8	Объем инвестиций Вашего предприятия	1	2	3	4	5	8

2. Считаете ли Вы, что в ближайшие шесть месяцев?

		Значительно уменьш ится	Немног о уменьш ится	Не изменит ся	Немног о выраст ет	Значите льно выраст ет	Трудно сказать
1	Общая экономическая активность в стране	1	2	3	4	5	8
2	Экономическая активность в Вашей отрасли	1	2	3	4	5	8
3	Конкуренция в Вашей отрасли	1	2	3	4	5	8
4	Оборот Вашего предприятия	1	2	3	4	5	8
5	Рентабельность Вашего предприятия	1	2	3	4	5	8
		Значите льно ухудши тся	Немног о ухудши тся	Не изменит ся	Немног о улучши тся	Значите льно ухудши тся	Трудно сказать
6	Финансовое положение Вашего предприятия	1	2	3	4	5	8
		Значите льно уменьш ится	Немног о уменьш ится	Не изменит ся	Немног о выраст ет	Значите льно выраст ет	Трудно сказать
7	Количество работников Вашего предприятия	1	2	3	4	5	8
8	Объем инвестиций Вашего предприятия	1	2	3	4	5	8

В завершение интервью сообщите, пожалуйста, данные о своем предприятии

3. В каком регионе Латвии находится Ваше предприятие?

Рига	1	<i>Перейти к вопросу 5</i>
Юрмала (Pīeģis регион)	2	<i>Перейти к вопросу 5</i>
Лимбажский район (Pīeģis регион)	3	<i>Перейти к вопросу 4</i>
Огрский район (Pīeģis регион)	4	<i>Перейти к вопросу 4</i>
Рижский район (Pīeģis регион)	5	<i>Перейти к вопросу 4</i>
Тукумский район (Pīeģis регион)	6	<i>Перейти к вопросу 4</i>
Видземе	7	<i>Перейти к вопросу 4</i>
Курземе	8	<i>Перейти к вопросу 4</i>
Земгале	9	<i>Перейти к вопросу 4</i>
Латгале	10	<i>Перейти к вопросу 4</i>

4. Скажите, пожалуйста, в каком городе находится Ваше предприятие?

Шесть наибольших городов республики (Елгава, Даугавпилс, Юрмала, Вентспилс, Резекне, Лиепая)	1
Районные центры	2
Малые города	3
Волости/деревни	4

Пожалуйста, укажите данные об обороте Вашего предприятия и количестве работников! Считаем необходимым еще раз напомнить, что эти данные будут использованы исключительно в целях исследования в обобщенном виде.

5. Скажите, пожалуйста, каким был оборот Вашего предприятия в годах в последнем финансовом году? Это очень важно, чтобы Вы хотя бы приблизительно указали оборот Вашего предприятия!

Трудно сказать 9801

6. Скажите, пожалуйста, сколько работников на Вашем предприятии?

1-5	1
6-10	2
11-25	3
26-49	4
50-99	5
100-249	6
250 и больше	7
Трудно сказать	8

7. Скажите, пожалуйста, какой капитал представлен в Вашем предприятии?

Только местный	1
Как местный, так и иностранный	2
Только иностранный	3

8. Для достижения цели исследования для нас существенно проследить за изменениями во мнении предпринимателей через каждые три месяца. Согласны ли Вы, если через три месяца мы вновь свяжемся с Вами и Вы еще раз ответите на эти вопросы?

Да	1	<i>Перейти к вопросу 9</i>
Нет	2	<i>Перейти к вопросу 10</i>

9. Будет ли Вам удобнее, если в следующий раз (через 3 месяца) мы Вам:

Позвоним	1
Предложим ответить на вопросы в Интернете в удобное для Вас время	2

10. Скажите, пожалуйста, желаете ли Вы получить отчёт индекса Parex, который рассчитан на основании результатов этого опроса? Отчёт будет отправлен в электронном виде на Ваш адрес e-почты.

Да	1	<i>Перейти к вопросу 11</i>
Нет	2	<i>Если в 8 вопросе ответ 2 („нет“) – интервью закончить. Если в 9 вопросе ответ 1 („Позвоним“) – интервью закончить.</i>

11. Хочу подчеркнуть, что Ваш электронный почтовый адрес будет использоваться исключительно для целей данного исследования, он не будет никому передан, мы также гарантируем, что на него не будут направляться никакие материалы, которые не связаны с данным опросом! Не могли бы Вы сообщить Ваш электронный почтовый адрес?

| _____ |

Если респондент желает получить обобщенные данные исследования, то пожалуйста, пусть он также отправит контрольную e-почту на адрес info@skds.lv с текстом «желаю отчет».

Спасибо, что нашли время принять участие в нашем опросе!

SKDS

Центр исследования рынка и общественного мнения

Ул.Базницас 32-2, Рига, Латвия, LV-1010

Тел.: 7 312 876, факс: 7 312 874

E-mail: skds@skds.lv

www.skds.lv