



ИНДЕКС PAREX

ОТЧЕТ ПО ОПРОСУ
ПРЕДПРИНИМАТЕЛЕЙ ЛАТВИИ

Декабрь 2008 года

СОДЕРЖАНИЕ

| | |
|---|----------------|
| Описание исследования | 5 |
| Разъяснение терминов | 6 |
| Главные выводы | 7 |
| Аналитическая часть отчета | 13 – 87 |
| Изменения индекса Рарех с первого квартала 2004 года | 15 |
| Изменения индексов Рарех настоящего и будущего с первого квартала 2004 года | 16 |
| Изменения подиндексов Рарех с первого квартала 2004 года | 17 |
| Изменения индекса Рарех в разных группах предпринимателей с первого квартала 2004 года..... | 19 |
| 1. Индексы оценки общей экономической активности страны | 25 |
| 2. Индексы оценки экономической активности представленных отраслей | 33 |
| 3. Индексы оценки конкуренции в представленной отрасли | 41 |
| 4. Индексы оценки оборота предприятия | 49 |
| 5. Индексы оценки рентабельности предприятия..... | 57 |
| 6. Индексы оценки финансового состояния предприятия..... | 65 |
| 7. Индексы оценки числа работников на предприятии..... | 73 |
| 8. Индексы оценки объема инвестиций на предприятии | 81 |
| Приложения | 89 – 98 |
| Техническая информация исследования | 91 |
| Профиль опрошенных предприятий | 93 |
| Методология расчета индекса Рарех | 94 |
| Анкета опроса | 96 |

ОПИСАНИЕ ИССЛЕДОВАНИЯ

С начала 2004 года один раз в квартал проводится исследование, по результатам которого рассчитывается индекс Parex. В основе исследования – опрос руководителей предприятий Латвии различных отраслей и разной величины. Во время опроса выясняются оценка предпринимателями существующей ситуации и прогноз на следующие 6 месяцев по таким вопросам, как общая экономическая активность в стране и в отрасли, которую представляет опрашиваемый предприниматель, а также по таким показателям деятельности предприятия как рентабельность, оборот, финансовое положение, количество работников, объём инвестиций и уровень конкуренции в отрасли. Индекс Parex рассчитывается, исходя из оценки, данной предпринимателями по вышеперечисленным вопросам.

Всего при проведении исследования опрашиваются руководители 750 предприятий, которые выбираются в соответствии с квотой выборки. Квоты респондентов определяются на основе кода NACE основной деятельности предприятия, и они пропорциональны тому, насколько велик вклад предприятий, представляющих каждый код NACE, в общую величину Внутреннего валового продукта Латвии (ВВП). Например, если какая-то отрасль составляет наибольшую часть ВВП Латвии, то в этой области деятельности будет опрошено сравнительно больше предпринимателей. Каждый год количество предприятий в каждой квоте пересчитывается, на основании свежих данных о структуре ВВП, опубликованных Центральным статистическим управлением Латвии (ЦСУ). Для создания выборки опроса используется во первых база данных предпринимателей, которую, используя выше упомянутые параметры, подготавливает ЦСУ, и во – вторых отдельные адреса, полученные из справочных баз данных www.zl.lv и www.1188.lv.

Опрос проводится с использованием двух методов: телефонных интервью и web – опроса. Респондентам дается возможность выбрать ту форму интервью, которая им удобна. Выборку респондентов образуют участники ранее проведённых опросов, согласившиеся участвовать в последующих исследованиях индекса Parex, и респонденты, выбранные по принципу случайного отбора.

Декабрь 2008 года является уже двадцатым кварталом, в котором получена информация о настроении предпринимателей Латвии. Следует отметить, что колебания индекса точно отображают изменения в настроении предпринимателей Латвии, и что в течение пяти лет было доказано, что колебания индекса являются опережающими и коррелируют с отдельными макроэкономическими показателями Латвии.

РАЗЪЯСНЕНИЕ ТЕРМИНОВ

Код NACE – код, который характеризует главный вид деятельности и на основании которого предприятие классифицировано в Центральном статистическом управлении Латвии.

ОТРАСЛЬ

Производственные отрасли коды NACE: A, B, C, D, E

Отрасли торговли коды NACE: G

Строительные отрасли коды NACE: F

Отрасли услуг коды NACE: H, I, J, K, M, N, O

ОБОРОТ – финансовый оборот предприятия на протяжении последнего финансового года. Все предприятия в соответствии величиной их оборота разделены на пять равных групп – квинтилей. В каждом отчете исследования происходит перерасчёт квинтиля в зависимости от ответов респондентов: 1-ый квинтиль охватывает предприятия с наименьшим оборотом, а 5-ый квинтиль – предприятия с наибольшим оборотом.

Декабрь 2008 года

| | |
|-----------------------------------|------------------------|
| 1-ый квинтиль (наименьший оборот) | До Ls 50 000 |
| 2-ой квинтиль | Ls 50 001 – 150 000 |
| 3-ий квинтиль | Ls 150 001 – 500 000 |
| 4-ый квинтиль | Ls 500 001 – 2 000 000 |
| 5-ый квинтиль (наибольший оборот) | Ls 2 000 001 и более |

ВЕЛИЧИНА ПРЕДПРИЯТИЯ

Микропредприятия – число работников 1 – 10;

Маленькие предприятия – число работников 11 – 49;

Средние предприятия – число работников 50 – 249;

Большие предприятия – число работников 250 и более.

РЕГИОН

Рига – город Рига;

Рижский регион – Рижский район, Юрмала, Лимбажи и Лимбажский район, Огре и Огрский район, Тукумс и Тукумский район;

Видземе – Алуксне и Алуксненский район, Цесис и Цесисский район, Гулбене и Гулбенский район, Мадона и Мадонский район, Валка и Валкский район, Валмиера и Валмиерский район;

Курземе – Кулдига и Кулдигский район, Лиепая и Лиепайский район, Салдус и Салдусский район, Талсы и Талсинский район, Вентспилс и Вентспилсский район;

Земгале – Айзкраукле и Айзкраукленский район, Бауска и Бауский район, Добеле и Добельский район, Елгава и Елгавский район, Екабпилс и Екабпилсский район;

Латгалия – Балви и Балвский район, Даугавпилс и Даугавпилсский район, Краслава и Краславский район, Лудза и Лудзенский район, Прейли и Прейльский район, Резекне и Резекненский район.

ТИП НАСЕЛЁННОГО ПУНКТА

7 крупнейших городов – 7 крупнейших городов Латвии (Рига, Даугавпилс, Лиепая, Елгава, Юрмала, Вентспилс, Резекне);

Районные центры – районные центры Латвии (города), наиболее крупные города за исключением 7-ми вышеназванных;

Малые города – населённые пункты, у которых есть статус города, но которые не входят в вышеназванные группы;

Волости/ сёла – остальная территория Латвии.

ГЛАВНЫЕ ВЫВОДЫ

ГЛАВНЫЕ ВЫВОДЫ

Индекс деловой активности Parex (PX)

Основной задачей исследования является вычисление индекса, который характеризует оценку латвийскими предпринимателями экономической ситуации в стране. Так как это является двадцатым исследованием подобного рода, это означает, что можно сравнить колебания индекса на протяжении уже пяти лет. На страницах 15 и 16 показан PX, а также колебания индексов настоящего и будущего в течение двадцати кварталов. На страницах 17 и 18 отображены изменения подиндексов PX в течение пяти лет, в свою очередь на страницах 19 - 24 PX отображен, сравнивая изменения индекса в различных группах предпринимателей.

Согласно результатам исследования в декабре 2008 года величина индекса Parex резко уменьшилась и достигла новой самой низкой отметки с начала измерения индекса в начале 2004 года. Снизившись в течение квартала на 6.15 пункта, величина индекса в декабре 2008 года составила лишь 35.26 пункта. Таким образом, вот уже в течение четырех кварталов подряд величина индекса находится ниже отметки в 50 пунктов. Следует отметить, что падение индекса в последней четверти является самым большим с начала исследования.

| | | | |
|---------------------------|--|--------------|--------------|
| <u>PX I 2004</u> | PX (Индекс настоящего: 52.88 + Индекс будущего: 57.47)/2 | 55.18 | -0.29 |
| <u>PX II 2004</u> | PX (Индекс настоящего: 52.71 + Индекс будущего: 57.07)/2 | 54.89 | |
| <u>PX III 2004</u> | PX (Индекс настоящего: 55.86 + Индекс будущего: 58.81)/2 | 57.34 | +2.45 |
| <u>PX IV 2004</u> | PX (Индекс настоящего: 56.03 + Индекс будущего: 59.90)/2 | 57.97 | +0.63 |
| <u>PX I 2005</u> | PX (Индекс настоящего: 55.63 + Индекс будущего: 62.96)/2 | 59.30 | +1.33 |
| <u>PX II 2005</u> | PX (Индекс настоящего: 58.23 + Индекс будущего: 59.95)/2 | 59.09 | -0.21 |
| <u>PX III 2005</u> | PX (Индекс настоящего: 56.10 + Индекс будущего: 56.73)/2 | 56.41 | -2.68 |
| <u>PX IV 2005</u> | PX (Индекс настоящего: 58.71 + Индекс будущего: 60.04)/2 | 59.37 | +2.96 |
| <u>PX I 2006</u> | PX (Индекс настоящего: 58.23 + Индекс будущего: 64.01)/2 | 61.12 | +1.75 |
| <u>PX II 2006</u> | PX (Индекс настоящего: 59.24 + Индекс будущего: 61.82)/2 | 60.53 | -0.59 |
| <u>PX III 2006</u> | PX (Индекс настоящего: 59.96 + Индекс будущего: 59.62)/2 | 59.79 | -0.74 |
| <u>PX IV 2006</u> | PX (Индекс настоящего: 60.01 + Индекс будущего: 61.74)/2 | 60.88 | +1.09 |
| <u>PX I 2007</u> | PX (Индекс настоящего: 54.36 + Индекс будущего: 60.76)/2 | 57.56 | -3.32 |
| <u>PX II 2007</u> | PX (Индекс настоящего: 53.36 + Индекс будущего: 57.04)/2 | 55.20 | -2.36 |
| <u>PX III 2007</u> | PX (Индекс настоящего: 53.83 + Индекс будущего: 54.91)/2 | 54.37 | -0.83 |
| <u>PX IV 2007</u> | PX (Индекс настоящего: 51.22 + Индекс будущего: 52.65)/2 | 51.93 | -2.44 |
| <u>PX I 2008</u> | PX (Индекс настоящего: 43.76 + Индекс будущего: 51.17)/2 | 47.47 | -4.47 |
| <u>PX II 2008</u> | PX (Индекс настоящего: 40.59 + Индекс будущего: 47.49)/2 | 44.04 | -3.42 |
| <u>PX III 2008</u> | PX (Индекс настоящего: 38.90 + Индекс будущего: 43.92)/2 | 41.41 | -2.64 |
| <u>PX IV 2008</u> | PX (Индекс настоящего: 34.06 + Индекс будущего: 36.46)/2 | 35.26 | -6.15 |

Рассматривая индекс Рарех среди разных групп предпринимателей (в общем итоге в исследовании анализировалось 26 групп предпринимателей), можно сделать вывод, что в четвертом квартале 2008 года индекс упал абсолютно во всех группах.

Наибольшее падение индекса наблюдается в следующих группах предпринимателей:

- предприятия, чей оборот соответствует 2-му квинтилю (-9.18);
- предприятия Латгальского региона (-8.30);
- средние предприятия (-7.87);
- предприятия, находящиеся в Рижском регионе (-7.79).

Сравнительно чуть меньше в декабре 2008 года величина индекса Рарех упала в следующих группах предпринимателей:

- предприятия, находящиеся в малых городах (-6.75);
- предприятия, действующие в торговой сфере (-6.73);
- микропредприятия (-6.70);
- предприятия, в которых присутствует только местный капитал (-6.51);
- предприятия, находящиеся в районных центрах (-6.51).

В остальных семнадцати группах предпринимателей в течение квартала индекс значительно уменьшился, хотя его падение было чуть меньше, чем в вышеупомянутых группах (наименьшее падение индекса наблюдается в группе больших предприятий: -3.33 пункта).

Индексы Рарех настоящего и будущего (16 стр.)

Анализируя колебания индекса Рарех настоящего и будущего (где индекс настоящего отражает оценку предпринимателями существующей ситуации, а индекс будущего – прогноз на ближайшие шесть месяцев), следует отметить, что в течение квартала, также как и в предыдущие кварталы, упал как индекс Рарех настоящего, так и индекс Рарех будущего. В декабре 2008 года величина индекса Рарех настоящего составила 34.06 пункта (по сравнению с предыдущим кварталом она уменьшилась на 4.84 пункта), а величина индекса Рарех будущего – 36.46 пункта (по сравнению с предыдущим кварталом она уменьшилась на 7.46 пункта). В декабре 2008 года падение индекса Рарех будущего оказалось самым большим, а падение индекса настоящего – одним из самых больших за весь период исследования с начала 2004 года. В декабре 2008 года как индекс настоящего, так и индекс будущего имел наименьшее значение за весь период исследования с начала 2004 года.

Подиндексы Рарех (стр. 17 и 18)

РХ образуют 8 разных подиндексов (дополнительную информацию о них можно найти в приложении отчёта), за колебаниями которых очень важно наблюдать, потому что они определяют изменения общего индекса. Результаты исследования,

проведенного в декабре 2008 года, свидетельствуют, что в последнем квартале уменьшились все подиндексы.

Наибольшее падение индекса наблюдается в оценке предпринимателями:

- *общей экономической активности в стране (-11.61);*
- *экономической активности в представленной отрасли (-8.04);*
- *финансового положения предприятия (-7.46);*
- *оборота предприятия (-7.26);*
- *рентабельности предприятия (-6.30).*

Сравнительно меньше в течение квартала упали следующие подиндексы:

- *объём инвестиций на предприятии (-4.12);*
- *число работников на предприятии (-3.92);*
- *конкуренция в представленной отрасли (-0.19).*

В четвертом квартале 2008 года все подиндексы, кроме подиндекса *конкуренция в представленной отрасли*, находятся ниже отметки в 50 пунктов:

- *конкуренция в отрасли (53.09);*
- *объём инвестиций на предприятии (43.62);*
- *число работников на предприятии (42.25);*
- *финансовое положение предприятия (34.05);*
- *рентабельность предприятия (34.04);*
- *оборот предприятия (33.31);*
- *экономическая активность в отрасли (26.01);*
- *общая экономическая активность в стране (14.59).*

Следует отметить, что в декабре 2008 года все подиндексы характеризуются самой низкой величиной, наблюдаемой за весь период исследования с начала 2004 года.

АНАЛИТИЧЕСКАЯ ЧАСТЬ ОТЧЁТА

Изменения индекса Parex с первого квартала 2004 года

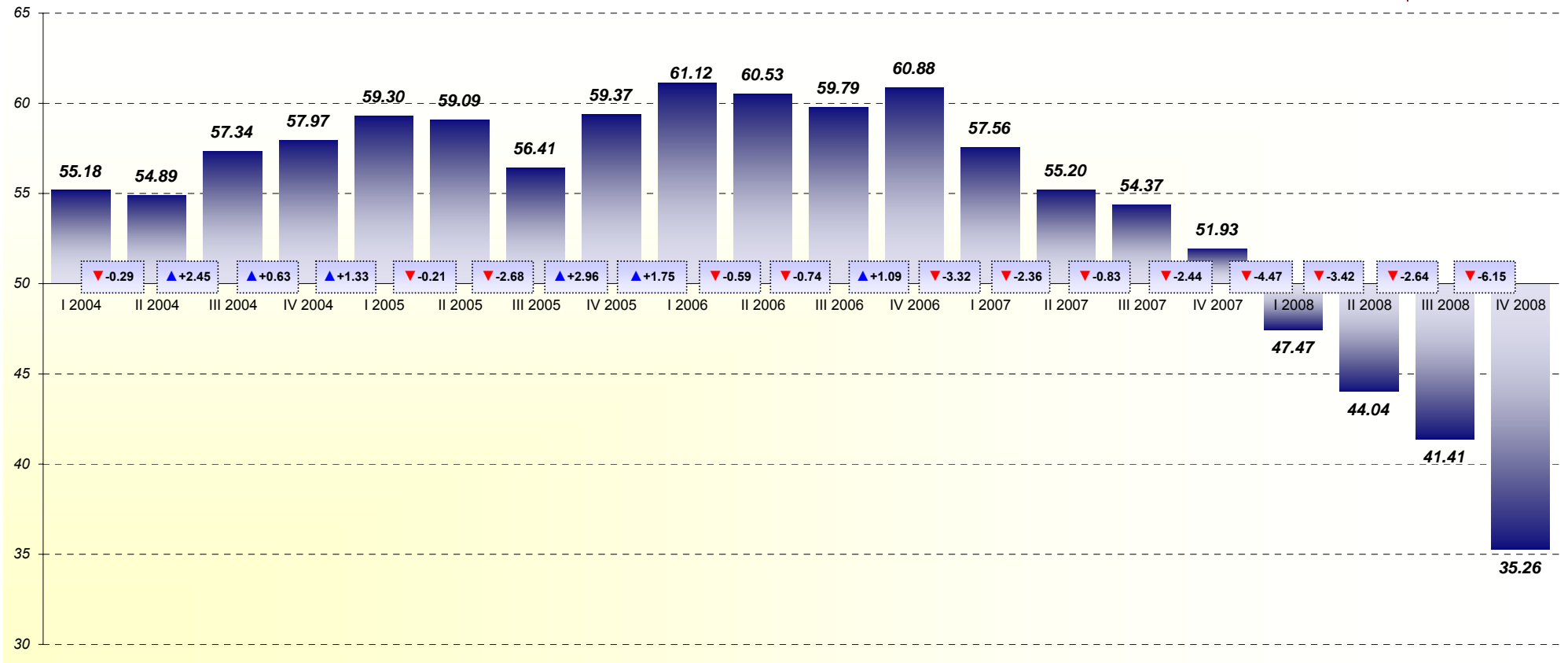

| | I 2004 | II 2004 | III 2004 | IV 2004 | I 2005 | II 2005 | III 2005 | IV 2005 | I 2006 | II 2006 | III 2006 | IV 2006 | I 2007 | II 2007 | III 2007 | IV 2007 | I 2008 | II 2008 | III 2008 | IV 2008 |
|------------------------|--------|---------|----------|---------|--------|---------|----------|---------|--------|---------|----------|---------|--------|---------|----------|---------|--------|---------|----------|---------|
| Все респонденты | 55.18* | 54.89 | 57.34 | 57.97 | 59.30 | 59.09 | 56.41 | 59.37 | 61.12 | 60.53 | 59.79 | 60.88 | 57.56 | 55.20 | 54.37 | 51.93 | 47.47 | 44.04 | 41.41 | 35.26 |
| | | -0.29** | 2.45 | 0.63 | 1.33 | -0.21 | -2.68 | 2.96 | 1.75 | -0.59 | -0.74 | 1.09 | -3.32 | -2.36 | -0.83 | -2.44 | -4.47 | -3.42 | -2.64 | -6.15 |

* - значение индекса в соответствующем квартале

** - колебания индекса, сравнивая два квартала

База: все респонденты, n=750

Изменения индексов Рарех настоящего и будущего с первого квартала 2004 года

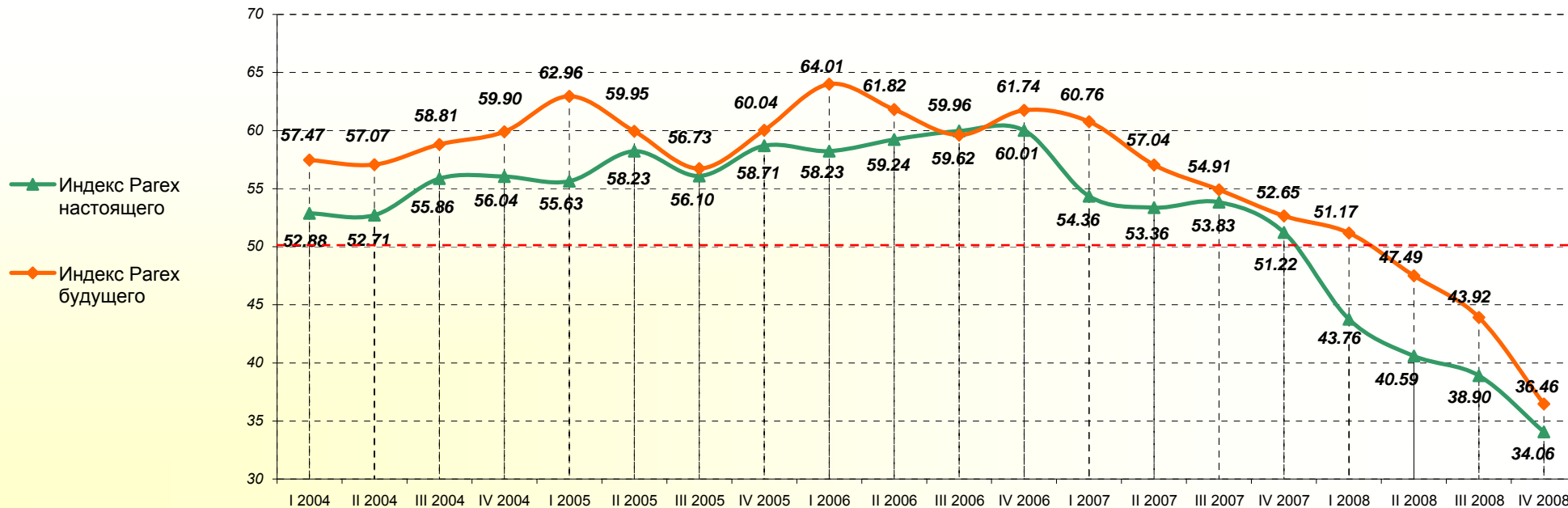

| | I 2004 | II 2004 | III 2004 | IV 2004 | I 2005 | II 2005 | III 2005 | IV 2005 | I 2006 | II 2006 | III 2006 | IV 2006 | I 2007 | II 2007 | III 2007 | IV 2007 | I 2008 | II 2008 | III 2008 | IV 2008 |
|--------------------------------|--------|---------|----------|---------|--------|---------|----------|---------|--------|---------|----------|---------|--------|---------|----------|---------|--------|---------|----------|---------|
| Индекс Рарех настоящего | 52.88 | 52.71 | 55.86 | 56.04 | 55.63 | 58.23 | 56.10 | 58.71 | 58.23 | 59.24 | 59.96 | 60.01 | 54.36 | 53.36 | 53.83 | 51.22 | 43.76 | 40.59 | 38.90 | 34.06 |
| | | -0.17 | 3.15 | 0.17 | -0.40 | 2.59 | -2.13 | 2.61 | -0.47 | 1.00 | 0.72 | 0.05 | -5.65 | -1.00 | 0.48 | -2.61 | -7.46 | -3.17 | -1.70 | -4.84 |
| Индекс Рарех будущего | 57.47 | 57.07 | 58.81 | 59.90 | 62.96 | 59.95 | 56.73 | 60.04 | 64.01 | 61.82 | 59.96 | 61.74 | 60.76 | 57.04 | 54.91 | 52.65 | 51.17 | 47.49 | 43.92 | 36.46 |
| | | -0.40 | 1.75 | 1.09 | 3.06 | -3.01 | -3.23 | 3.31 | 3.97 | -2.19 | -2.20 | 2.13 | -0.98 | -3.72 | -2.13 | -2.26 | -1.48 | -3.68 | -3.57 | -7.46 |

Индекс Рарех настоящего рассчитывается на основании оценки предпринимателями изменений разных аспектов экономической ситуации в стране в целом, в их отрасли и на предприятии за предыдущие 6 месяцев

Индекс Рарех будущего рассчитывается на основании прогнозов предпринимателями изменений разных аспектов экономической ситуации в стране в целом, в их отрасли и на предприятии за следующие 6 месяцев

База: все респонденты, n=750

Изменения подиндексов Parax с первого квартала 2004 года

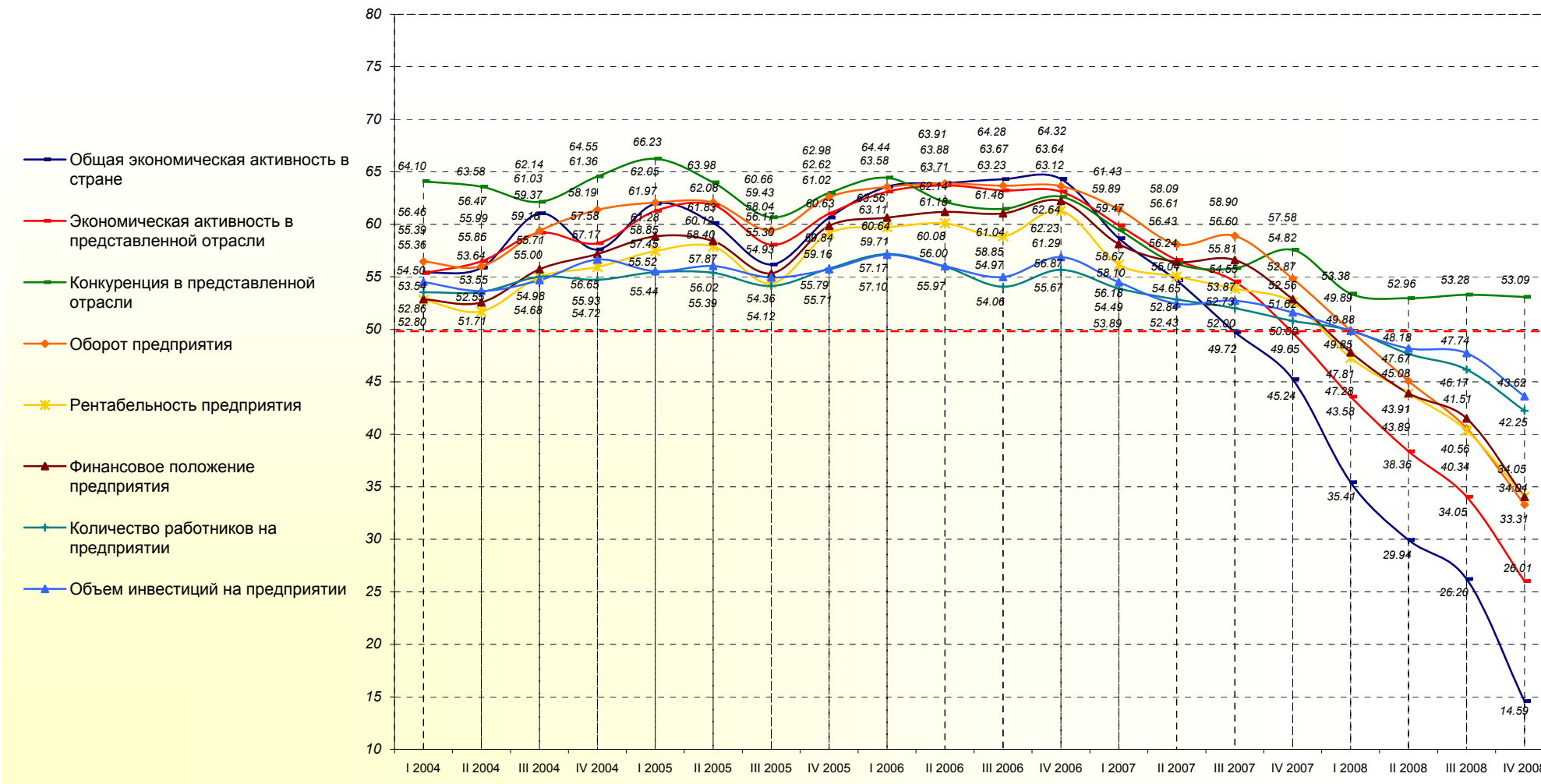

База: все респонденты, n=750

Изменения подиндексов Рарех с первого квартала 2004 года

| Подиндексы | I 2004 | II 2004 | III 2004 | IV 2004 | I 2005 | II 2005 | III 2005 | IV 2005 | I 2006 | II 2006 | III 2006 | IV 2006 | I 2007 | II 2007 | III 2007 | IV 2007 | I 2008 | II 2008 | III 2008 | IV 2008 |
|---|--------|---------|----------|---------|--------|---------|----------|---------|--------|---------|----------|---------|--------|---------|----------|---------|--------|---------|----------|---------|
| Общая экономическая активность в стране | 55.39 | 55.85 | 61.03 | 57.58 | 61.97 | 60.12 | 56.17 | 60.63 | 63.58 | 63.91 | 64.28 | 64.32 | 58.67 | 54.65 | 49.72 | 45.24 | 35.41 | 29.94 | 26.20 | 14.59 |
| | 0.46 | 5.18 | -3.45 | 4.39 | -1.85 | -3.95 | 4.46 | 2.94 | 0.33 | 0.37 | 0.04 | -5.66 | -4.02 | -4.92 | -4.48 | -9.83 | -5.47 | -3.74 | -11.61 | |
| Экономическая активность в представленной отрасли | 55.36 | 56.47 | 59.18 | 58.19 | 61.28 | 61.83 | 58.04 | 61.02 | 63.11 | 63.71 | 63.23 | 63.12 | 59.89 | 56.61 | 54.55 | 49.65 | 43.58 | 38.36 | 34.05 | 26.01 |
| | 1.11 | 2.71 | -0.99 | 3.09 | 0.55 | -3.79 | 2.98 | 2.09 | 0.60 | -0.48 | -0.11 | -3.23 | -3.28 | -2.06 | -4.89 | -6.07 | -5.22 | -4.32 | -8.04 | |
| Конкуренция в представленной отрасли | 64.10 | 63.58 | 62.14 | 64.55 | 66.23 | 63.98 | 60.66 | 62.98 | 64.44 | 62.14 | 61.46 | 62.64 | 59.47 | 56.24 | 55.81 | 57.58 | 53.38 | 52.96 | 53.28 | 53.09 |
| | -0.52 | -1.44 | 2.41 | 1.68 | -2.25 | -3.32 | 2.32 | 1.46 | -2.30 | -0.68 | 1.18 | -3.17 | -3.23 | -0.43 | 1.77 | -4.20 | -0.42 | 0.32 | -0.19 | |
| Оборот предприятия | 56.46 | 55.99 | 59.37 | 61.36 | 62.05 | 62.08 | 59.43 | 62.62 | 63.56 | 63.88 | 63.67 | 63.64 | 61.43 | 58.09 | 58.90 | 54.82 | 49.88 | 45.08 | 40.56 | 33.31 |
| | -0.47 | 3.37 | 2.00 | 0.69 | 0.03 | -2.65 | 3.19 | 0.94 | 0.33 | -0.22 | -0.03 | -2.21 | -3.33 | 0.81 | -4.08 | -4.95 | -4.80 | -4.51 | -7.26 | |
| Рентабельность предприятия | 52.80 | 51.71 | 54.98 | 55.93 | 57.45 | 57.87 | 54.36 | 59.16 | 59.71 | 60.08 | 58.85 | 61.29 | 56.18 | 55.04 | 53.87 | 52.56 | 47.28 | 43.89 | 40.34 | 34.04 |
| | -1.09 | 3.27 | 0.96 | 1.51 | 0.43 | -3.52 | 4.81 | 0.54 | 0.37 | -1.23 | 2.44 | -5.12 | -1.14 | -1.16 | -1.31 | -5.28 | -3.39 | -3.55 | -6.30 | |
| Финансовое положение предприятия | 52.86 | 52.55 | 55.71 | 57.17 | 58.85 | 58.40 | 55.30 | 59.84 | 60.64 | 61.18 | 61.04 | 62.23 | 58.10 | 56.43 | 56.60 | 52.87 | 47.81 | 43.91 | 41.51 | 34.05 |
| | -0.31 | 3.16 | 1.46 | 1.68 | -0.45 | -3.10 | 4.54 | 0.80 | 0.53 | -0.13 | 1.18 | -4.12 | -1.68 | 0.17 | -3.73 | -5.06 | -3.89 | -2.40 | -7.46 | |
| Количество работников предприятия | 53.54 | 53.55 | 55.00 | 54.72 | 55.44 | 55.39 | 54.12 | 55.79 | 57.17 | 55.97 | 54.06 | 55.67 | 53.89 | 52.84 | 52.00 | 50.80 | 49.89 | 47.67 | 46.17 | 42.25 |
| | 0.01 | 1.45 | -0.28 | 0.72 | -0.06 | -1.26 | 1.67 | 1.38 | -1.19 | -1.91 | 1.61 | -1.78 | -1.04 | -0.84 | -1.21 | -0.90 | -2.22 | -1.50 | -3.92 | |
| Объем инвестиций на предприятии | 54.50 | 53.64 | 54.68 | 56.65 | 55.52 | 56.02 | 54.93 | 55.71 | 57.10 | 56.00 | 54.97 | 56.87 | 54.49 | 52.43 | 52.73 | 51.62 | 49.85 | 48.18 | 47.74 | 43.62 |
| | -0.86 | 1.04 | 1.97 | -1.14 | 0.50 | -1.09 | 0.79 | 1.39 | -1.10 | -1.03 | 1.90 | -2.38 | -2.06 | 0.30 | -1.11 | -1.76 | -1.67 | -0.44 | -4.12 | |

База: все респонденты, n=750

Изменения индекса Рарех в разных группах предпринимателей с первого квартала 2004 года

Индекс Рарех в разных отраслях предпринимательства

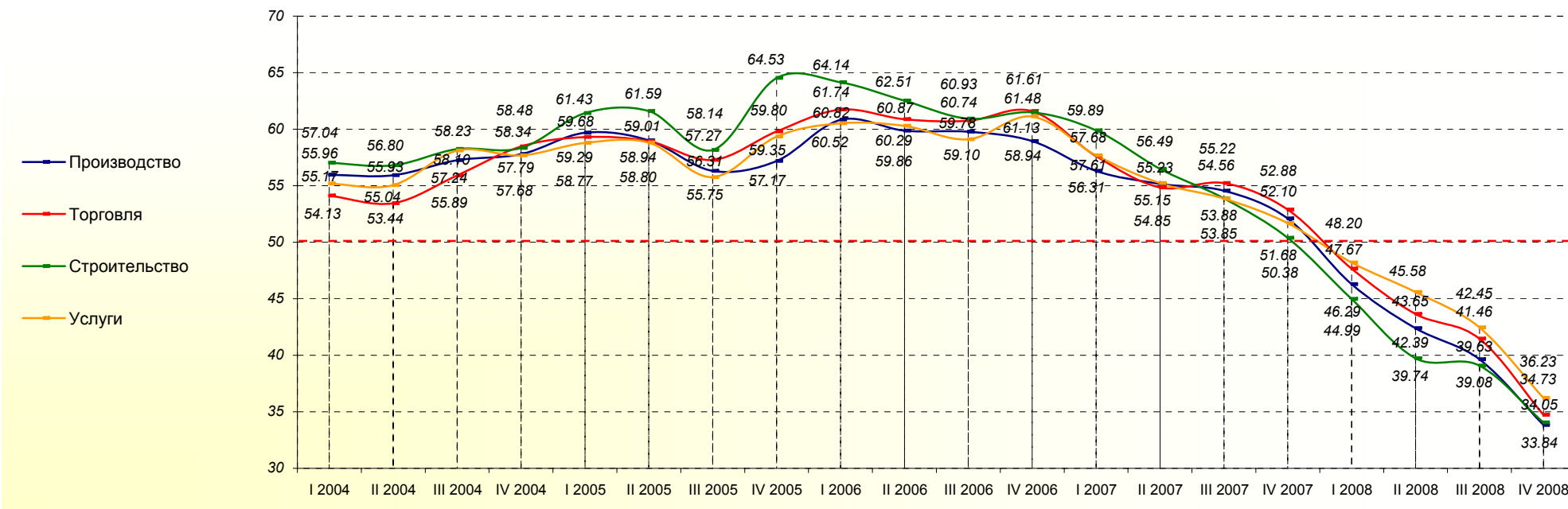

| | I 2004 | II 2004 | III 2004 | IV 2004 | I 2005 | II 2005 | III 2005 | IV 2005 | I 2006 | II 2006 | III 2006 | IV 2006 | I 2007 | II 2007 | III 2007 | IV 2007 | I 2008 | II 2008 | III 2008 | IV 2008 |
|----------------------|--------|---------|----------|---------|--------|---------|----------|---------|--------|---------|----------|---------|--------|---------|----------|---------|--------|---------|----------|---------|
| Производство | 55.96 | 55.93 | 57.24 | 57.79 | 59.68 | 59.01 | 56.31 | 57.17 | 60.82 | 59.86 | 59.78 | 58.94 | 56.31 | 55.15 | 54.56 | 52.10 | 46.29 | 42.39 | 39.63 | 33.84 |
| | | -0.03 | 1.31 | 0.54 | 1.90 | -0.67 | -2.70 | 0.86 | 3.65 | -0.96 | -0.08 | -0.84 | -2.63 | -1.16 | -0.59 | -2.46 | -5.81 | -3.91 | -2.76 | -5.79 |
| Торговля | 54.13 | 53.44 | 55.89 | 58.48 | 59.29 | 58.94 | 57.27 | 59.80 | 61.74 | 60.87 | 60.74 | 61.61 | 57.61 | 54.85 | 55.22 | 52.88 | 47.67 | 43.65 | 41.46 | 34.73 |
| | | -0.69 | 2.46 | 2.58 | 0.82 | -0.35 | -1.67 | 2.53 | 1.94 | -0.87 | -0.13 | 0.87 | -4.00 | -2.76 | 0.37 | -2.34 | -5.21 | -4.01 | -2.19 | -6.73 |
| Строительство | 57.04 | 56.80 | 58.23 | 58.34 | 61.43 | 61.59 | 58.14 | 64.53 | 64.14 | 62.51 | 60.93 | 61.48 | 59.89 | 56.49 | 53.88 | 50.38 | 44.99 | 39.74 | 39.08 | 34.05 |
| | | -0.24 | 1.43 | 0.10 | 3.09 | 0.16 | -3.45 | 6.38 | -0.39 | -1.62 | -1.59 | 0.55 | -1.59 | -3.39 | -2.62 | -3.50 | -5.39 | -5.25 | -0.66 | -5.03 |
| Услуги | 55.17 | 55.04 | 58.10 | 57.68 | 58.77 | 58.80 | 55.75 | 59.35 | 60.52 | 60.29 | 59.10 | 61.13 | 57.68 | 55.23 | 53.85 | 51.68 | 48.20 | 45.58 | 42.45 | 36.23 |
| | | -0.13 | 3.06 | -0.42 | 1.10 | 0.03 | -3.05 | 3.60 | 1.17 | -0.23 | -1.19 | 2.03 | -3.44 | -2.45 | -1.38 | -2.17 | -3.48 | -2.63 | -3.12 | -6.23 |

Базы: см. профиль опрошенных предприятий, стр. 93

Изменения индекса Ргех в разных группах предпринимателей с первого квартала 2004 года

Индекс Ргех в зависимости от числа работников на предприятии

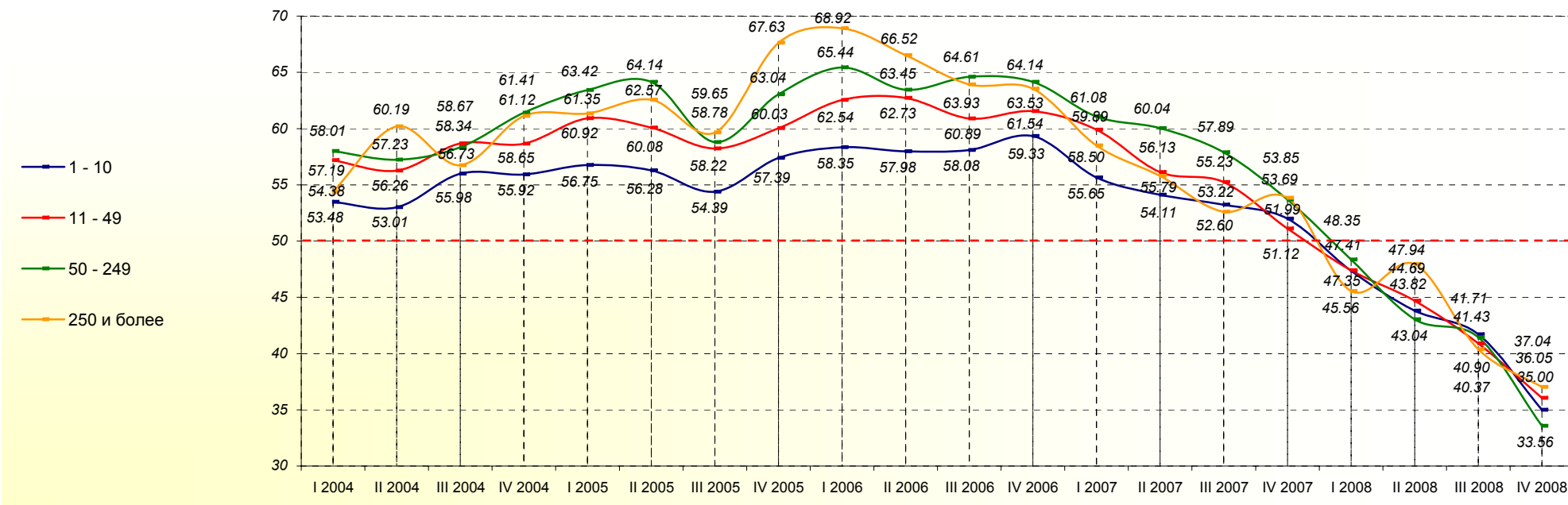

| | I 2004 | II 2004 | III 2004 | IV 2004 | I 2005 | II 2005 | III 2005 | IV 2005 | I 2006 | II 2006 | III 2006 | IV 2006 | I 2007 | II 2007 | III 2007 | IV 2007 | I 2008 | II 2008 | III 2008 | IV 2008 |
|-------------------------------|--------|---------|----------|---------|--------|---------|----------|---------|--------|---------|----------|---------|--------|---------|----------|---------|--------|---------|----------|---------|
| 1 - 10 работников | 53.48 | 53.01 | 55.98 | 55.92 | 56.75 | 56.28 | 54.39 | 57.39 | 58.35 | 57.98 | 58.08 | 59.33 | 55.65 | 54.11 | 53.22 | 51.99 | 47.35 | 43.82 | 41.71 | 35.00 |
| | | -0.47 | 2.97 | -0.06 | 0.83 | -0.47 | -1.89 | 3.01 | 0.96 | -0.37 | 0.10 | 1.25 | -3.68 | -1.54 | -0.89 | -1.23 | -4.64 | -3.53 | -2.11 | -6.70 |
| 11 - 49 работников | 57.19 | 56.26 | 58.67 | 58.65 | 60.92 | 60.08 | 58.22 | 60.03 | 62.54 | 62.73 | 60.89 | 61.54 | 59.89 | 56.13 | 55.23 | 51.12 | 47.41 | 44.69 | 40.90 | 36.05 |
| | | -0.93 | 2.41 | -0.01 | 2.27 | -0.85 | -1.86 | 1.81 | 2.51 | 0.18 | -1.84 | 0.65 | -1.65 | -3.76 | -0.90 | -4.12 | -3.71 | -2.71 | -3.79 | -4.85 |
| 50 - 249 работников | 58.01 | 57.23 | 58.34 | 61.41 | 63.42 | 64.14 | 58.78 | 63.04 | 65.44 | 63.45 | 64.61 | 64.14 | 61.08 | 60.04 | 57.89 | 53.69 | 48.35 | 43.04 | 41.43 | 33.56 |
| | | -0.78 | 1.11 | 3.07 | 2.01 | 0.72 | -5.36 | 4.26 | 2.40 | -2.00 | 1.16 | -0.47 | -3.06 | -1.04 | -2.14 | -4.20 | -5.35 | -5.31 | -1.60 | -7.87 |
| 250 и более работников | 54.38 | 60.19 | 56.73 | 61.12 | 61.35 | 62.57 | 59.65 | 67.63 | 68.92 | 66.52 | 63.93 | 63.53 | 58.50 | 55.65 | 52.60 | 53.85 | 45.56 | 47.94 | 40.37 | 37.04 |
| | | 5.81 | -3.46 | 4.39 | 0.23 | 1.22 | -2.92 | 7.98 | 1.29 | -2.40 | -2.60 | -0.39 | -5.03 | -2.71 | -3.19 | 1.25 | -8.29 | 2.39 | -7.58 | -3.33 |

Базы: см. профиль опрошенных предприятий, стр. 93

Изменения индекса Ргех в разных группах предпринимателей с первого квартала 2004 года

Индекс Ргех в зависимости от оборота предприятия

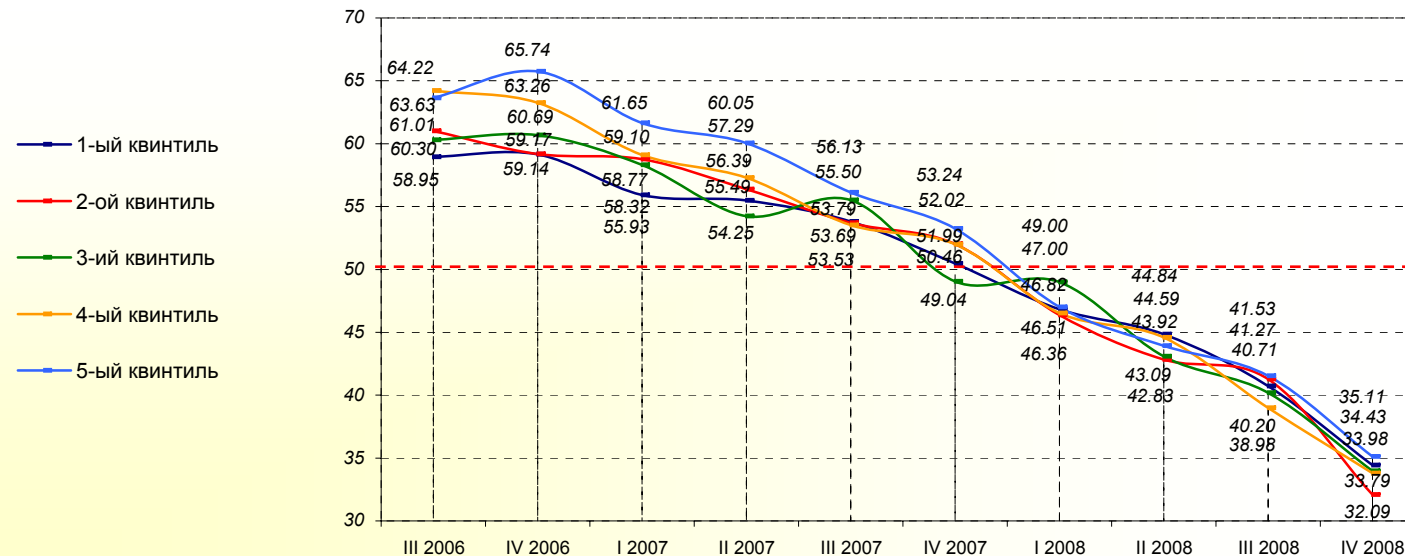

| | III 2006 | IV 2006 | I 2007 | II 2007 | III 2007 | IV 2007 | I 2008 | II 2008 | III 2008 | IV 2008 |
|---|----------|---------|--------|---------|----------|---------|--------|---------|----------|---------|
| 1-ый квинтиль (наименьший оборот) | 58.95 | 59.14 | 55.93 | 55.49 | 53.79 | 50.46 | 46.82 | 44.84 | 40.71 | 34.43 |
| | | 0.19 | -3.21 | -0.44 | -1.70 | -3.33 | -3.64 | -1.98 | -4.12 | -6.28 |
| 2-ой квинтиль | 61.01 | 59.17 | 58.77 | 56.39 | 53.69 | 52.02 | 46.36 | 42.83 | 41.27 | 32.09 |
| | | -1.85 | -0.40 | -2.38 | -2.70 | -1.67 | -5.66 | -3.54 | -1.55 | -9.18 |
| 3-ий квинтиль | 60.30 | 60.69 | 58.32 | 54.25 | 55.50 | 49.04 | 49.00 | 43.09 | 40.20 | 33.98 |
| | | 0.39 | -2.37 | -4.07 | 1.25 | -6.46 | -0.04 | -5.91 | -2.90 | -6.22 |
| 4-ый квинтиль | 64.22 | 63.26 | 59.10 | 57.29 | 53.53 | 51.99 | 46.51 | 44.59 | 38.98 | 33.79 |
| | | -0.96 | -4.16 | -1.81 | -3.75 | -1.54 | -5.47 | -1.93 | -5.60 | -5.19 |
| 5-ый квинтиль (наибольший оборот) | 63.63 | 65.74 | 61.65 | 60.05 | 56.13 | 53.24 | 47.00 | 43.92 | 41.53 | 35.11 |
| | | 2.11 | -4.08 | -1.61 | -3.91 | -2.90 | -6.23 | -3.09 | -2.38 | -6.43 |

Базы: см. профиль опрошенных предприятий, стр. 93

Изменения индекса Paгex в разных группах предпринимателей с первого квартала 2004 года

Индекс Paгex в разных регионах страны

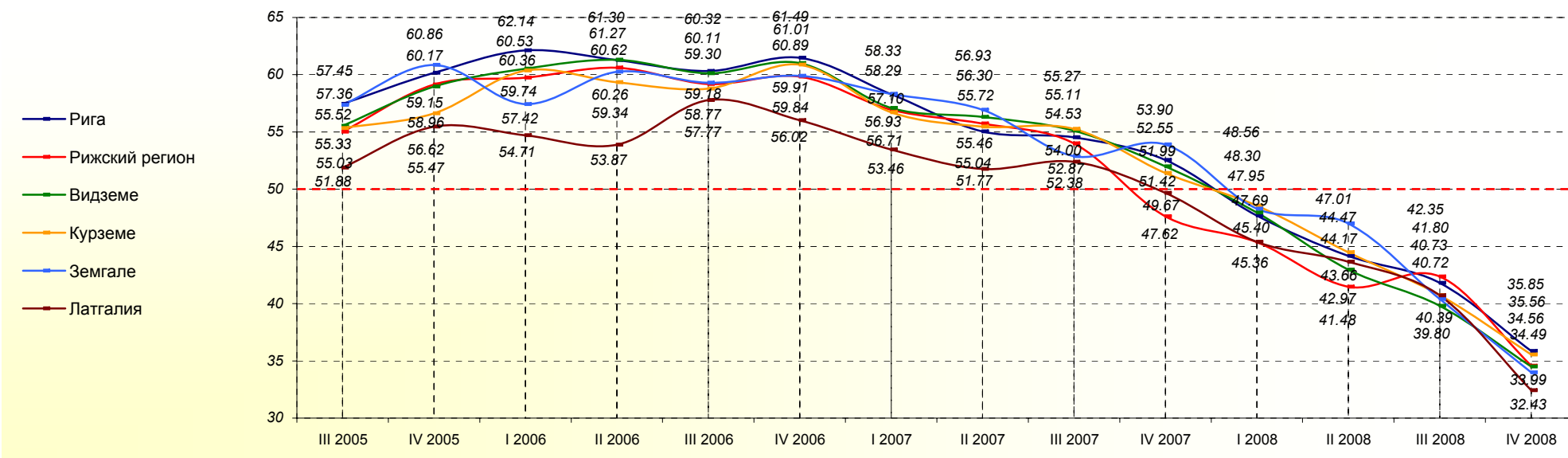

| | III 2005 | IV 2005 | I 2006 | II 2006 | III 2006 | IV 2006 | I 2007 | II 2007 | III 2007 | IV 2007 | I 2008 | II 2008 | III 2008 | IV 2008 |
|-----------------------|----------|---------|--------|---------|----------|---------|--------|---------|----------|---------|--------|---------|----------|---------|
| Рига | 57.45 | 60.17 | 62.14 | 61.27 | 60.32 | 61.49 | 58.29 | 55.04 | 54.53 | 52.55 | 47.69 | 44.17 | 41.80 | 35.85 |
| | 2.72 | 1.97 | -0.86 | -0.96 | 1.17 | -3.20 | -3.25 | -0.52 | -1.98 | -4.86 | -3.52 | -2.37 | -5.95 | |
| Рижский регион | 55.03 | 59.15 | 59.74 | 60.62 | 59.18 | 59.84 | 56.93 | 55.72 | 54.00 | 47.62 | 45.36 | 41.48 | 42.35 | 34.56 |
| | 4.12 | 0.59 | 0.87 | -1.43 | 0.66 | -2.91 | -1.21 | -1.72 | -6.38 | -2.26 | -3.88 | 0.87 | -7.79 | |
| Видземе | 55.52 | 58.96 | 60.53 | 61.30 | 60.11 | 61.01 | 57.10 | 56.30 | 55.11 | 51.99 | 47.95 | 42.97 | 39.80 | 34.49 |
| | 3.44 | 1.57 | 0.77 | -1.18 | 0.89 | -3.91 | -0.79 | -1.20 | -3.12 | -4.04 | -4.98 | -3.16 | -5.31 | |
| Курземе | 55.33 | 56.62 | 60.36 | 59.34 | 58.77 | 60.89 | 56.71 | 55.46 | 55.27 | 51.42 | 48.56 | 44.47 | 40.73 | 35.56 |
| | 1.30 | 3.73 | -1.01 | -0.57 | 2.11 | -4.17 | -1.25 | -0.19 | -3.85 | -2.86 | -4.09 | -3.74 | -5.18 | |
| Земгале | 57.36 | 60.86 | 57.42 | 60.26 | 59.30 | 59.91 | 58.33 | 56.93 | 52.87 | 53.90 | 48.30 | 47.01 | 40.39 | 33.99 |
| | 3.50 | -3.43 | 2.84 | -0.95 | 0.60 | -1.58 | -1.40 | -4.06 | 1.03 | -5.60 | -1.29 | -6.61 | -6.40 | |
| Латгалия | 51.88 | 55.47 | 54.71 | 53.87 | 57.77 | 56.02 | 53.46 | 51.77 | 52.38 | 49.67 | 45.40 | 43.66 | 40.72 | 32.43 |
| | 3.60 | -0.76 | -0.84 | 3.90 | -1.75 | -2.57 | -1.69 | 0.61 | -2.71 | -4.27 | -1.74 | -2.93 | -8.30 | |

Базы: см. профиль опрошенных предприятий, стр. 93

Изменения индекса Рарех в разных группах предпринимателей с первого квартала 2004 года

Индекс Рарех в зависимости от происхождения капитала предприятия

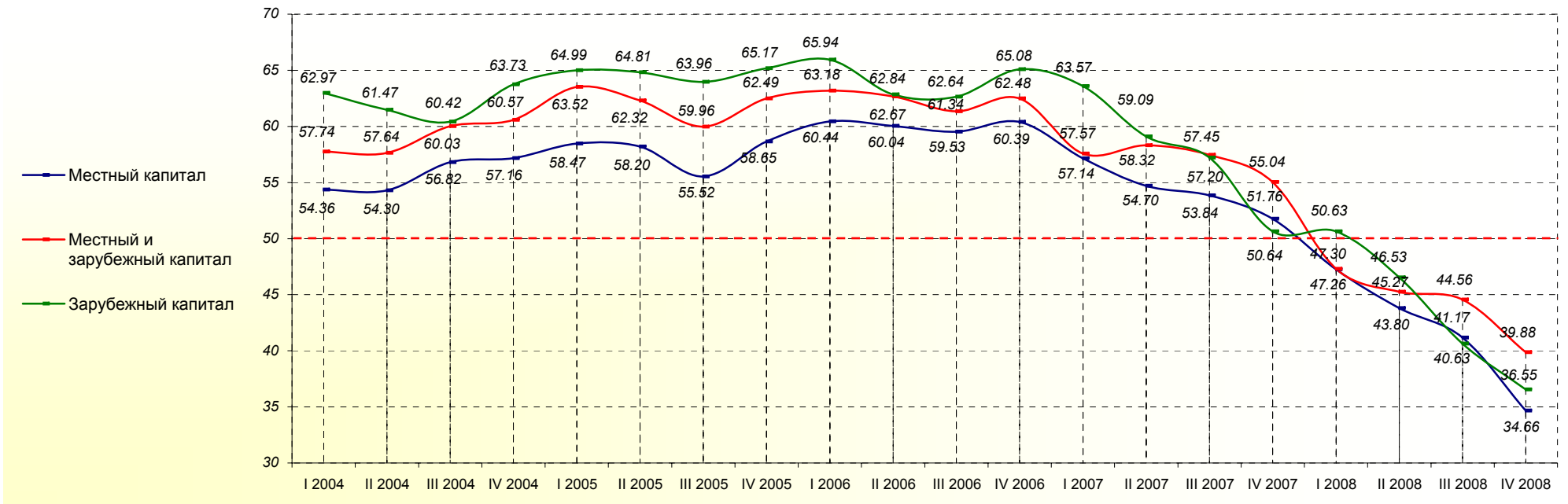

| | I 2004 | II 2004 | III 2004 | IV 2004 | I 2005 | II 2005 | III 2005 | IV 2005 | I 2006 | II 2006 | III 2006 | IV 2006 | I 2007 | II 2007 | III 2007 | IV 2007 | I 2008 | II 2008 | III 2008 | IV 2008 |
|-------------------------------------|--------|---------|----------|---------|--------|---------|----------|---------|--------|---------|----------|---------|--------|---------|----------|---------|--------|---------|----------|---------|
| Местный капитал | 54.36 | 54.30 | 56.82 | 57.16 | 58.47 | 58.20 | 55.52 | 58.65 | 60.44 | 60.04 | 59.53 | 60.39 | 57.14 | 54.70 | 53.84 | 51.76 | 47.26 | 43.80 | 41.17 | 34.66 |
| | | -0.07 | 2.52 | 0.34 | 1.31 | -0.27 | -2.67 | 3.12 | 1.79 | -0.40 | -0.50 | 0.86 | -3.25 | -2.44 | -0.86 | -2.09 | -4.49 | -3.46 | -2.63 | -6.51 |
| Местный и зарубежный капитал | 57.74 | 57.64 | 60.03 | 60.57 | 63.52 | 62.32 | 59.96 | 62.49 | 63.18 | 62.67 | 61.34 | 62.48 | 57.57 | 58.32 | 57.45 | 55.04 | 47.30 | 45.27 | 44.56 | 39.88 |
| | | -0.11 | 2.39 | 0.55 | 2.95 | -1.21 | -2.35 | 2.53 | 0.69 | -0.51 | -1.33 | 1.13 | -4.91 | 0.75 | -0.87 | -2.41 | -7.73 | -2.04 | -0.70 | -4.68 |
| Зарубежный капитал | 62.97 | 61.47 | 60.42 | 63.73 | 64.99 | 64.81 | 63.96 | 65.17 | 65.94 | 62.84 | 62.64 | 65.08 | 63.57 | 59.09 | 57.20 | 50.64 | 50.63 | 46.53 | 40.63 | 36.55 |
| | | -1.50 | -1.05 | 3.31 | 1.26 | -0.18 | -0.85 | 1.21 | 0.77 | -3.09 | -0.20 | 2.44 | -1.51 | -4.49 | -1.89 | -6.56 | -0.01 | -4.09 | -5.91 | -4.08 |

Базы: см. профиль опрошенных предприятий, стр. 93

Изменения индекса Рарех в разных группах предпринимателей с первого квартала 2004 года

Индекс Рарех в зависимости от типа населённого пункта

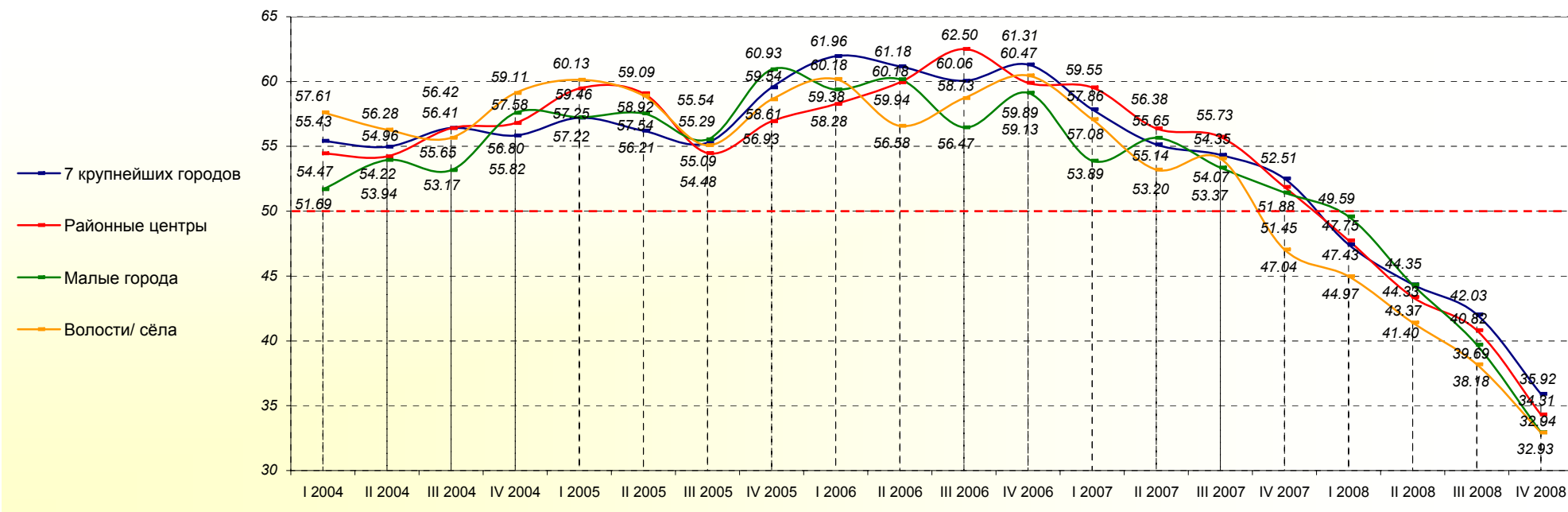

| | I 2004 | II 2004 | III 2004 | IV 2004 | I 2005 | II 2005 | III 2005 | IV 2005 | I 2006 | II 2006 | III 2006 | IV 2006 | I 2007 | II 2007 | III 2007 | IV 2007 | I 2008 | II 2008 | III 2008 | IV 2008 |
|-----------------------------|--------|---------|----------|---------|--------|---------|----------|---------|--------|---------|----------|---------|--------|---------|----------|---------|--------|---------|----------|---------|
| 7 крупнейших городов | 55.43 | 54.96 | 56.42 | 55.82 | 57.22 | 56.21 | 55.29 | 59.54 | 61.96 | 61.18 | 60.06 | 61.31 | 57.86 | 55.14 | 54.35 | 52.51 | 47.43 | 44.35 | 42.03 | 35.92 |
| | | -0.46 | 1.46 | -0.60 | 1.39 | -1.00 | -0.93 | 4.25 | 2.43 | -0.79 | -1.12 | 1.25 | -3.45 | -2.72 | -0.79 | -1.84 | -5.08 | -3.08 | -2.32 | -6.12 |
| Районные центры | 54.47 | 54.22 | 56.41 | 56.80 | 59.46 | 59.09 | 54.48 | 56.93 | 58.28 | 59.94 | 62.50 | 59.89 | 59.55 | 56.38 | 55.73 | 51.88 | 47.75 | 43.37 | 40.82 | 34.31 |
| | | -0.25 | 2.19 | 0.38 | 2.67 | -0.37 | -4.61 | 2.44 | 1.35 | 1.67 | 2.55 | -2.60 | -0.35 | -3.17 | -0.65 | -3.85 | -4.13 | -4.38 | -2.55 | -6.51 |
| Малые города | 51.69 | 53.94 | 53.17 | 57.58 | 57.25 | 57.54 | 55.54 | 60.93 | 59.38 | 60.18 | 56.47 | 59.13 | 53.89 | 55.65 | 53.37 | 51.45 | 49.59 | 44.33 | 39.69 | 32.94 |
| | | 2.26 | -0.77 | 4.41 | -0.33 | 0.29 | -2.00 | 5.39 | -1.55 | 0.79 | -3.71 | 2.66 | -5.24 | 1.77 | -2.28 | -1.92 | -1.86 | -5.26 | -4.64 | -6.75 |
| Волости/ сёла | 57.61 | 56.28 | 55.65 | 59.11 | 60.13 | 58.92 | 55.09 | 58.61 | 60.18 | 56.58 | 58.73 | 60.47 | 57.08 | 53.20 | 54.07 | 47.04 | 44.97 | 41.40 | 38.18 | 32.93 |
| | | -1.33 | -0.64 | 3.46 | 1.01 | -1.20 | -3.84 | 3.53 | 1.57 | -3.60 | 2.15 | 1.75 | -3.39 | -3.88 | 0.87 | -7.03 | -2.07 | -3.57 | -3.22 | -5.25 |

Базы: см. профиль опрошенных предприятий, стр. 93

1. Индексы оценки общей экономической активности страны

Общая оценка

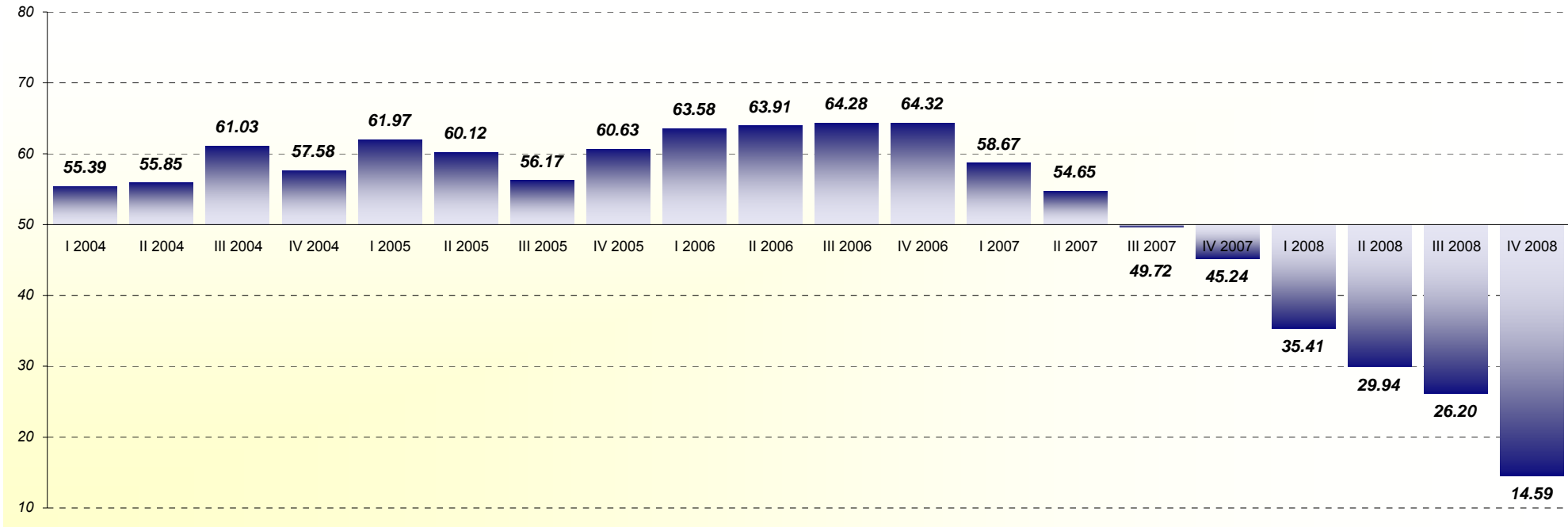

| | I 2004 | II 2004 | III 2004 | IV 2004 | I 2005 | II 2005 | III 2005 | IV 2005 | I 2006 | II 2006 | III 2006 | IV 2006 | I 2007 | II 2007 | III 2007 | IV 2007 | I 2008 | II 2008 | III 2008 | IV 2008 |
|------------------------|--------|---------|----------|---------|--------|---------|----------|---------|--------|---------|----------|---------|--------|---------|----------|---------|--------|---------|----------|---------|
| Все респонденты | 55.39* | 55.85 | 61.03 | 57.58 | 61.97 | 60.12 | 56.17 | 60.63 | 63.58 | 63.91 | 64.28 | 64.32 | 58.67 | 54.65 | 49.72 | 45.24 | 35.41 | 29.94 | 26.20 | 14.59 |
| | | 0.46** | 5.18 | -3.45 | 4.39 | -1.85 | -3.95 | 4.46 | 2.94 | 0.33 | 0.37 | 0.04 | -5.66 | -4.02 | -4.92 | -4.48 | -9.83 | -5.47 | -3.74 | -11.61 |

База: все респонденты, n=750

* - значение индекса в соответствующем квартале

** - колебания индекса, сравнивая два квартала

Индексы оценки общей экономической активности страны

Оценка в разных отраслях предпринимательской деятельности

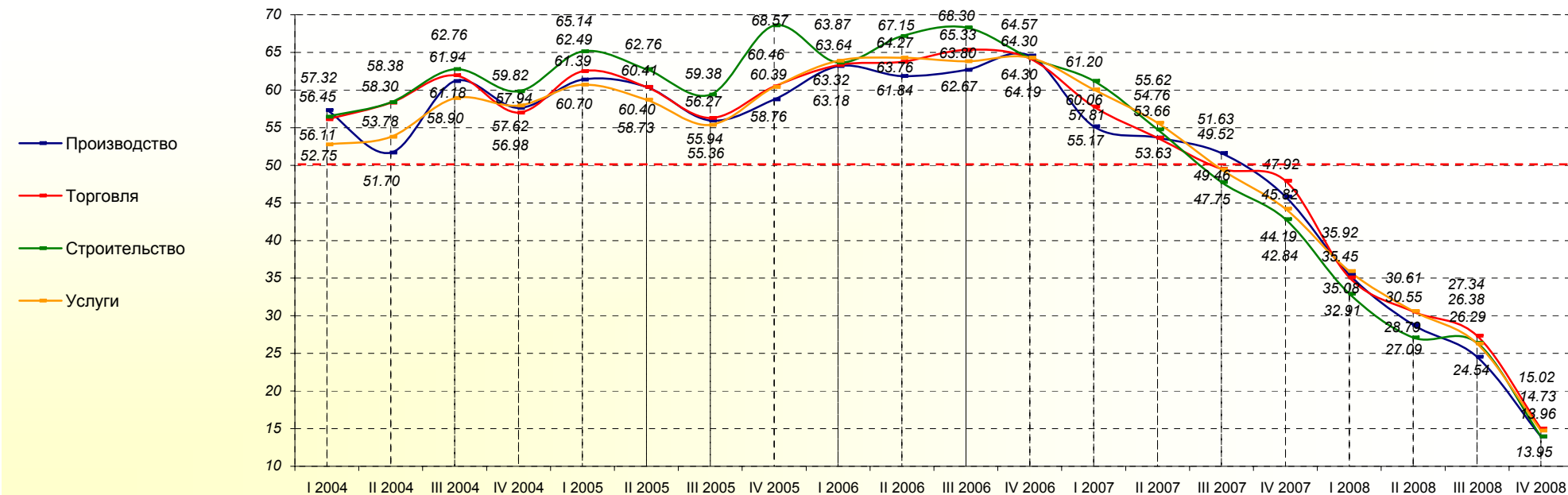

| | I 2004 | II 2004 | III 2004 | IV 2004 | I 2005 | II 2005 | III 2005 | IV 2005 | I 2006 | II 2006 | III 2006 | IV 2006 | I 2007 | II 2007 | III 2007 | IV 2007 | I 2008 | II 2008 | III 2008 | IV 2008 |
|----------------------|--------|---------|----------|---------|--------|---------|----------|---------|--------|---------|----------|---------|--------|---------|----------|---------|--------|---------|----------|---------|
| Производство | 57.32 | 51.70 | 61.18 | 57.62 | 61.39 | 60.41 | 55.94 | 58.76 | 63.18 | 61.84 | 62.67 | 64.57 | 55.17 | 53.66 | 51.63 | 45.82 | 35.45 | 28.79 | 24.54 | 13.96 |
| | | -5.62 | 9.48 | -3.56 | 3.77 | -0.98 | -4.47 | 2.82 | 4.42 | -1.34 | 0.83 | 1.90 | -9.41 | -1.50 | -2.04 | -5.81 | -10.37 | -6.66 | -4.24 | -10.58 |
| Торговля | 56.11 | 58.30 | 61.94 | 56.98 | 62.49 | 60.40 | 56.27 | 60.46 | 63.32 | 63.76 | 65.33 | 64.19 | 57.81 | 53.63 | 49.52 | 47.92 | 35.08 | 30.55 | 27.34 | 15.02 |
| | | 2.19 | 3.65 | -4.96 | 5.51 | -2.09 | -4.13 | 4.18 | 2.86 | 0.44 | 1.58 | -1.14 | -6.38 | -4.18 | -4.11 | -1.60 | -12.84 | -4.53 | -3.21 | -12.33 |
| Строительство | 56.45 | 58.38 | 62.76 | 59.82 | 65.14 | 62.76 | 59.38 | 68.57 | 63.64 | 67.15 | 68.30 | 64.30 | 61.20 | 54.76 | 47.75 | 42.84 | 32.91 | 27.09 | 26.38 | 13.95 |
| | | 1.94 | 4.37 | -2.94 | 5.32 | -2.38 | -3.39 | 9.20 | -4.94 | 3.51 | 1.16 | -4.00 | -3.10 | -6.44 | -7.01 | -4.91 | -9.93 | -5.81 | -0.71 | -12.43 |
| Услуги | 52.75 | 53.78 | 58.90 | 57.94 | 60.70 | 58.73 | 55.36 | 60.39 | 63.87 | 64.27 | 63.80 | 64.30 | 60.06 | 55.62 | 49.46 | 44.19 | 35.92 | 30.61 | 26.29 | 14.73 |
| | | 1.03 | 5.11 | -0.95 | 2.75 | -1.97 | -3.37 | 5.03 | 3.49 | 0.40 | -0.47 | 0.50 | -4.24 | -4.44 | -6.16 | -5.26 | -8.27 | -5.31 | -4.33 | -11.55 |

Базы: см. профиль опрошенных предприятий, стр. 93

Индексы оценки общей экономической активности страны

Оценка в зависимости от числа работников на предприятии

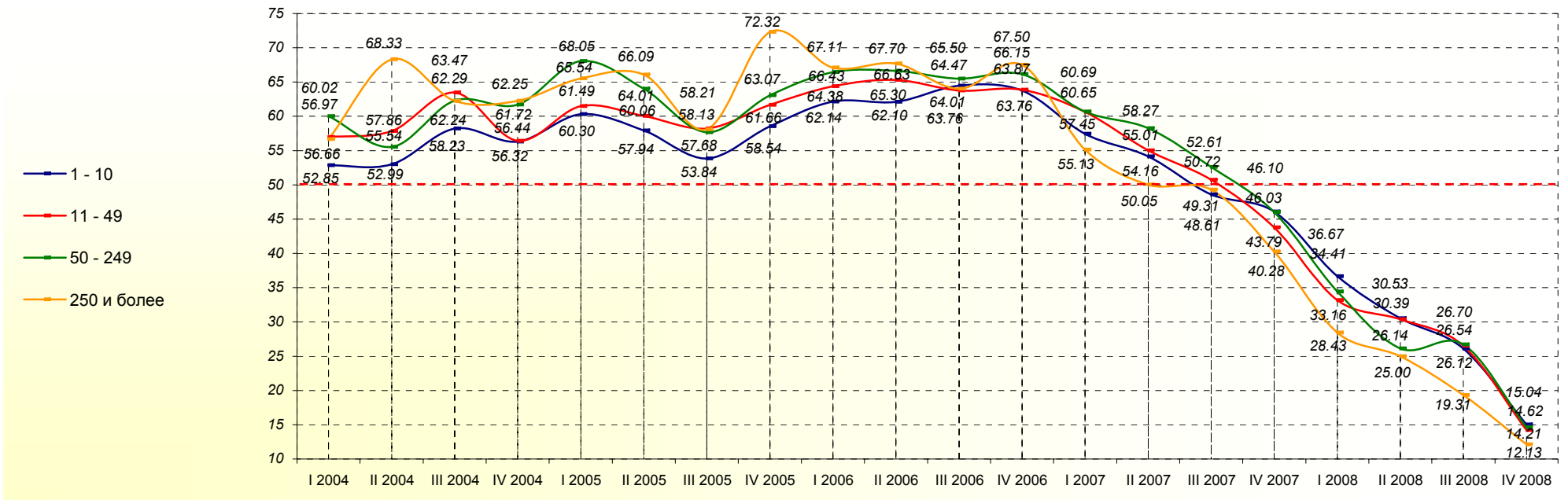

| | I 2004 | II 2004 | III 2004 | IV 2004 | I 2005 | II 2005 | III 2005 | IV 2005 | I 2006 | II 2006 | III 2006 | IV 2006 | I 2007 | II 2007 | III 2007 | IV 2007 | I 2008 | II 2008 | III 2008 | IV 2008 |
|-------------------------------|--------|---------|----------|---------|--------|---------|----------|---------|--------|---------|----------|---------|--------|---------|----------|---------|--------|---------|----------|---------|
| 1 - 10 работников | 52.85 | 52.99 | 58.23 | 56.32 | 60.30 | 57.94 | 53.84 | 58.54 | 62.14 | 62.10 | 64.47 | 63.76 | 57.45 | 54.16 | 48.61 | 46.10 | 36.67 | 30.53 | 26.12 | 15.04 |
| | | 0.14 | 5.24 | -1.91 | 3.98 | -2.36 | -4.09 | 4.70 | 3.60 | -0.04 | 2.38 | -0.72 | -6.31 | -3.29 | -5.55 | -2.51 | -9.43 | -6.14 | -4.41 | -11.08 |
| 11 - 49 работников | 56.97 | 57.86 | 63.47 | 56.44 | 61.49 | 60.06 | 58.21 | 61.66 | 64.38 | 65.30 | 63.76 | 63.87 | 60.65 | 55.01 | 50.72 | 43.79 | 33.16 | 30.39 | 26.54 | 14.21 |
| | | 0.89 | 5.61 | -7.03 | 5.05 | -1.43 | -1.84 | 3.45 | 2.72 | 0.92 | -1.54 | 0.11 | -3.22 | -5.64 | -4.29 | -6.93 | -10.63 | -2.77 | -3.85 | -12.33 |
| 50 - 249 работников | 60.02 | 55.54 | 62.29 | 61.72 | 68.05 | 64.01 | 57.68 | 63.07 | 66.43 | 66.63 | 65.50 | 66.15 | 60.69 | 58.27 | 52.61 | 46.03 | 34.41 | 26.14 | 26.70 | 14.62 |
| | | -4.48 | 6.76 | -0.58 | 6.33 | -4.03 | -6.33 | 5.39 | 3.35 | 0.20 | -1.13 | 0.65 | -5.46 | -2.42 | -5.67 | -6.58 | -11.62 | -8.27 | 0.56 | -12.07 |
| 250 и более работников | 56.66 | 68.33 | 62.24 | 62.25 | 65.54 | 66.09 | 58.13 | 72.32 | 67.11 | 67.70 | 64.01 | 67.50 | 55.13 | 50.05 | 49.31 | 40.28 | 28.43 | 25.00 | 19.31 | 12.13 |
| | | 11.67 | -6.09 | 0.01 | 3.29 | 0.55 | -7.97 | 14.20 | -5.21 | 0.58 | -3.69 | 3.49 | -12.37 | -5.09 | -0.74 | -9.03 | -11.85 | -3.43 | -5.69 | -7.18 |

Базы: см. профиль опрошенных предприятий, стр. 93

Индексы оценки общей экономической активности страны

Оценка в зависимости от годового оборота предприятия

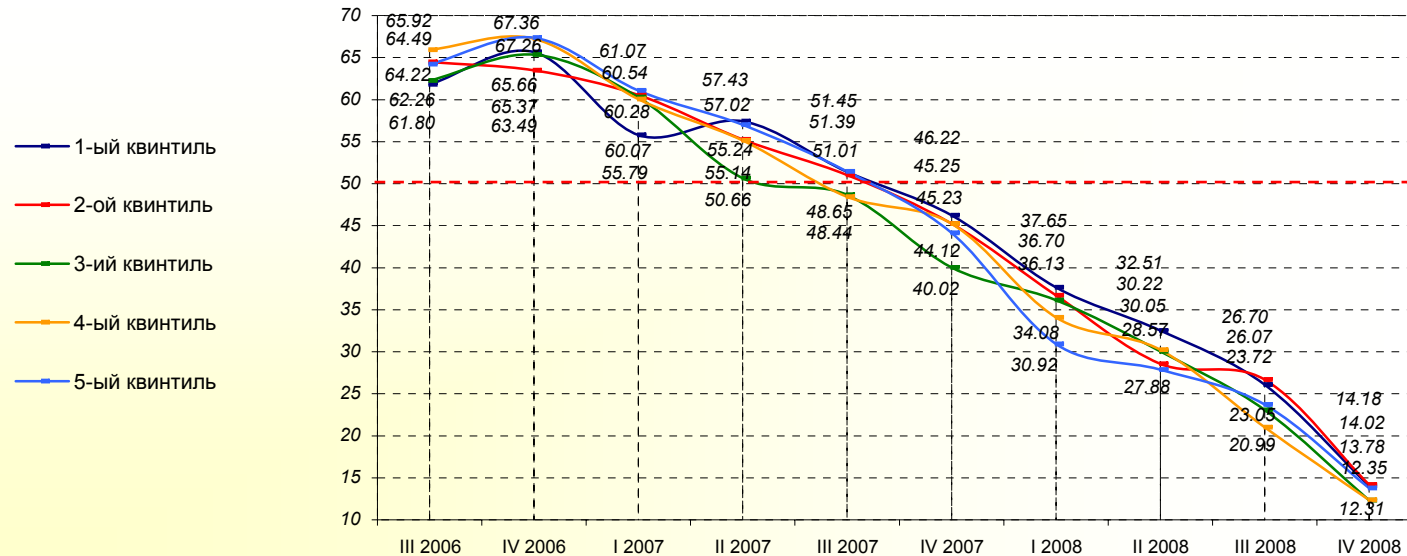

| | III 2006 | IV 2006 | I 2007 | II 2007 | III 2007 | IV 2007 | I 2008 | II 2008 | III 2008 | IV 2008 |
|---|----------|---------|--------|---------|----------|---------|--------|---------|----------|---------|
| 1-ый квинтиль (наименьший оборот) | 61.80 | 65.66 | 55.79 | 57.43 | 51.39 | 46.22 | 37.65 | 32.51 | 26.07 | 14.02 |
| | | 3.86 | -9.87 | 1.64 | -6.04 | -5.17 | -8.57 | -5.14 | -6.44 | -12.05 |
| 2-ой квинтиль | 64.49 | 63.49 | 60.54 | 55.24 | 51.01 | 45.25 | 36.70 | 28.57 | 26.70 | 14.18 |
| | | -1.00 | -2.96 | -5.30 | -4.23 | -5.76 | -8.55 | -8.13 | -1.86 | -12.52 |
| 3-ий квинтиль | 62.26 | 65.37 | 60.28 | 50.66 | 48.65 | 40.02 | 36.13 | 30.05 | 23.05 | 12.31 |
| | | 3.11 | -5.09 | -9.62 | -2.01 | -8.63 | -3.89 | -6.09 | -6.99 | -10.74 |
| 4-ый квинтиль | 65.92 | 67.26 | 60.07 | 55.14 | 48.44 | 45.23 | 34.08 | 30.22 | 20.99 | 12.35 |
| | | 1.33 | -7.19 | -4.93 | -6.70 | -3.22 | -11.15 | -3.85 | -9.23 | -8.65 |
| 5-ый квинтиль (наибольший оборот) | 64.22 | 67.36 | 61.07 | 57.02 | 51.45 | 44.12 | 30.92 | 27.88 | 23.72 | 13.78 |
| | | 3.15 | -6.30 | -4.05 | -5.57 | -7.33 | -13.20 | -3.04 | -4.16 | -9.93 |

Базы: см. профиль опрошенных предприятий, стр. 93

Индексы оценки общей экономической активности страны

Оценка в разных регионах страны

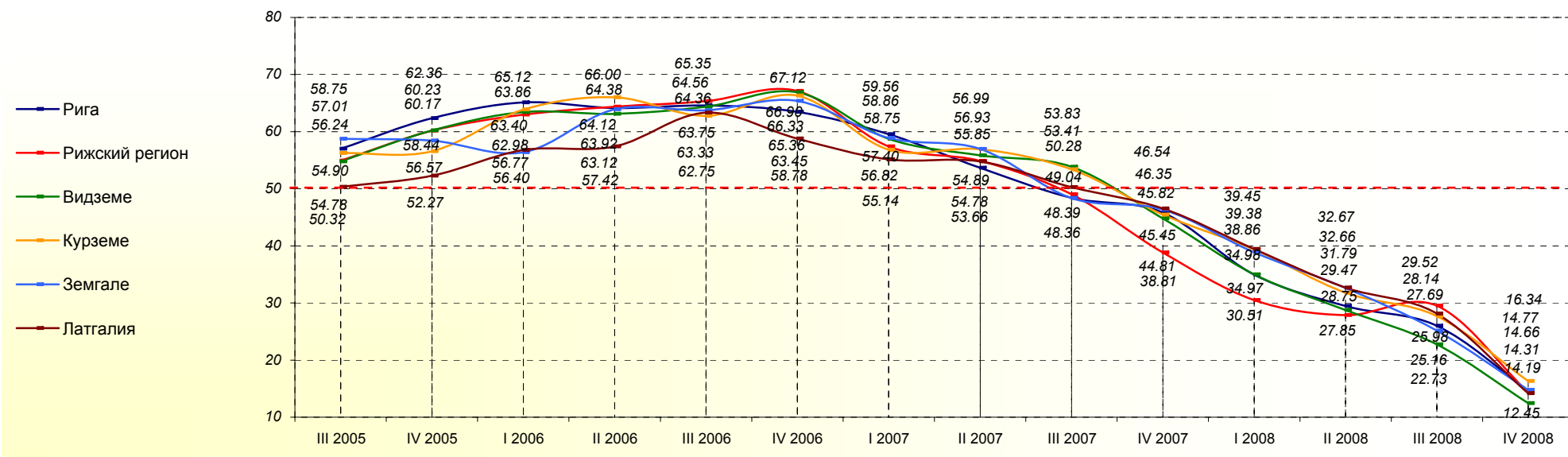

| | III 2005 | IV 2005 | I 2006 | II 2006 | III 2006 | IV 2006 | I 2007 | II 2007 | III 2007 | IV 2007 | I 2008 | II 2008 | III 2008 | IV 2008 |
|-----------------------|----------|---------|--------|---------|----------|---------|--------|---------|----------|---------|--------|---------|----------|---------|
| Рига | 57.01 | 62.36 | 65.12 | 64.12 | 64.56 | 63.45 | 59.56 | 53.66 | 48.39 | 45.82 | 34.97 | 29.47 | 25.98 | 14.66 |
| | | 5.36 | 2.76 | -1.01 | 0.44 | -1.11 | -3.89 | -5.90 | -5.27 | -2.56 | -10.86 | -5.50 | -3.49 | -11.32 |
| Рижский регион | 54.90 | 60.17 | 62.98 | 64.38 | 65.35 | 67.12 | 57.40 | 54.89 | 49.04 | 38.81 | 30.51 | 27.85 | 29.52 | 14.31 |
| | | 5.27 | 2.81 | 1.40 | 0.97 | 1.77 | -9.72 | -2.52 | -5.84 | -10.23 | -8.30 | -2.66 | 1.67 | -15.20 |
| Видземе | 54.78 | 60.23 | 63.40 | 63.12 | 64.36 | 66.90 | 58.75 | 55.85 | 53.83 | 44.81 | 34.98 | 28.75 | 22.73 | 12.45 |
| | | 5.45 | 3.17 | -0.28 | 1.24 | 2.54 | -8.15 | -2.90 | -2.01 | -9.03 | -9.83 | -6.23 | -6.02 | -10.27 |
| Курземе | 56.24 | 56.57 | 63.86 | 66.00 | 62.75 | 66.33 | 56.82 | 56.93 | 53.41 | 45.45 | 39.38 | 31.79 | 27.69 | 16.34 |
| | | 0.33 | 7.29 | 2.14 | -3.26 | 3.58 | -9.51 | 0.11 | -3.52 | -7.96 | -6.07 | -7.59 | -4.10 | -11.35 |
| Земгале | 58.75 | 58.44 | 56.40 | 63.92 | 63.75 | 65.36 | 58.86 | 56.99 | 48.36 | 46.35 | 38.86 | 32.66 | 25.16 | 14.77 |
| | | -0.31 | -2.04 | 7.52 | -0.17 | 1.61 | -6.50 | -1.88 | -8.63 | -2.00 | -7.49 | -6.20 | -7.50 | -10.39 |
| Латгалия | 50.32 | 52.27 | 56.77 | 57.42 | 63.33 | 58.78 | 55.14 | 54.78 | 50.28 | 46.54 | 39.45 | 32.67 | 28.14 | 14.19 |
| | | 1.95 | 4.50 | 0.65 | 5.91 | -4.55 | -3.64 | -0.36 | -4.50 | -3.73 | -7.09 | -6.78 | -4.53 | -13.95 |

Базы: см. профиль опрошенных предприятий, стр. 93

Индексы оценки общей экономической активности страны

Оценка в зависимости от происхождения капитала предприятия

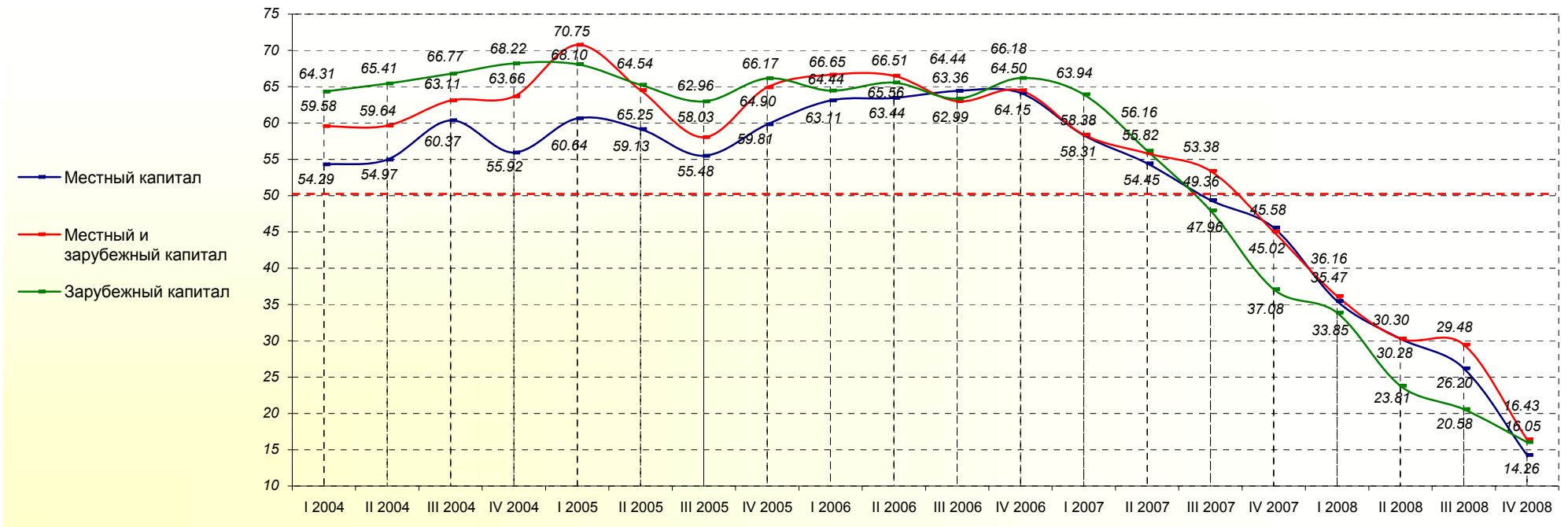

| | I 2004 | II 2004 | III 2004 | IV 2004 | I 2005 | II 2005 | III 2005 | IV 2005 | I 2006 | II 2006 | III 2006 | IV 2006 | I 2007 | II 2007 | III 2007 | IV 2007 | I 2008 | II 2008 | III 2008 | IV 2008 |
|-------------------------------------|--------|---------|----------|---------|--------|---------|----------|---------|--------|---------|----------|---------|--------|---------|----------|---------|--------|---------|----------|---------|
| Местный капитал | 54.29 | 54.97 | 60.37 | 55.92 | 60.64 | 59.13 | 55.48 | 59.81 | 63.11 | 63.44 | 64.44 | 64.15 | 58.31 | 54.45 | 49.36 | 45.58 | 35.47 | 30.30 | 26.20 | 14.26 |
| | | 0.68 | 5.40 | -4.46 | 4.72 | -1.50 | -3.66 | 4.33 | 3.30 | 0.33 | 1.00 | -0.29 | -5.84 | -3.87 | -5.09 | -3.78 | -10.11 | -5.17 | -4.10 | -11.94 |
| Местный и зарубежный капитал | 59.58 | 59.64 | 63.11 | 63.66 | 70.75 | 64.54 | 58.03 | 64.90 | 66.65 | 66.51 | 62.99 | 64.50 | 58.38 | 55.82 | 53.38 | 45.02 | 36.16 | 30.28 | 29.48 | 16.43 |
| | | 0.05 | 3.47 | 0.55 | 7.10 | -6.22 | -6.51 | 6.88 | 1.75 | -0.14 | -3.52 | 1.51 | -6.12 | -2.56 | -2.45 | -8.36 | -8.85 | -5.89 | -0.80 | -13.04 |
| Зарубежный капитал | 64.31 | 65.41 | 66.77 | 68.22 | 68.10 | 65.25 | 62.96 | 66.17 | 64.44 | 65.56 | 63.36 | 66.18 | 63.94 | 56.16 | 47.96 | 37.08 | 33.85 | 23.81 | 20.58 | 16.05 |
| | | 1.11 | 1.36 | 1.45 | -0.12 | -2.85 | -2.29 | 3.21 | -1.72 | 1.11 | -2.19 | 2.82 | -2.24 | -7.78 | -8.21 | -10.88 | -3.23 | -10.04 | -3.23 | -4.53 |

Базы: см. профиль опрошенных предприятий, стр. 93

Индексы оценки общей экономической активности страны

Оценка в зависимости от типа населённого пункта

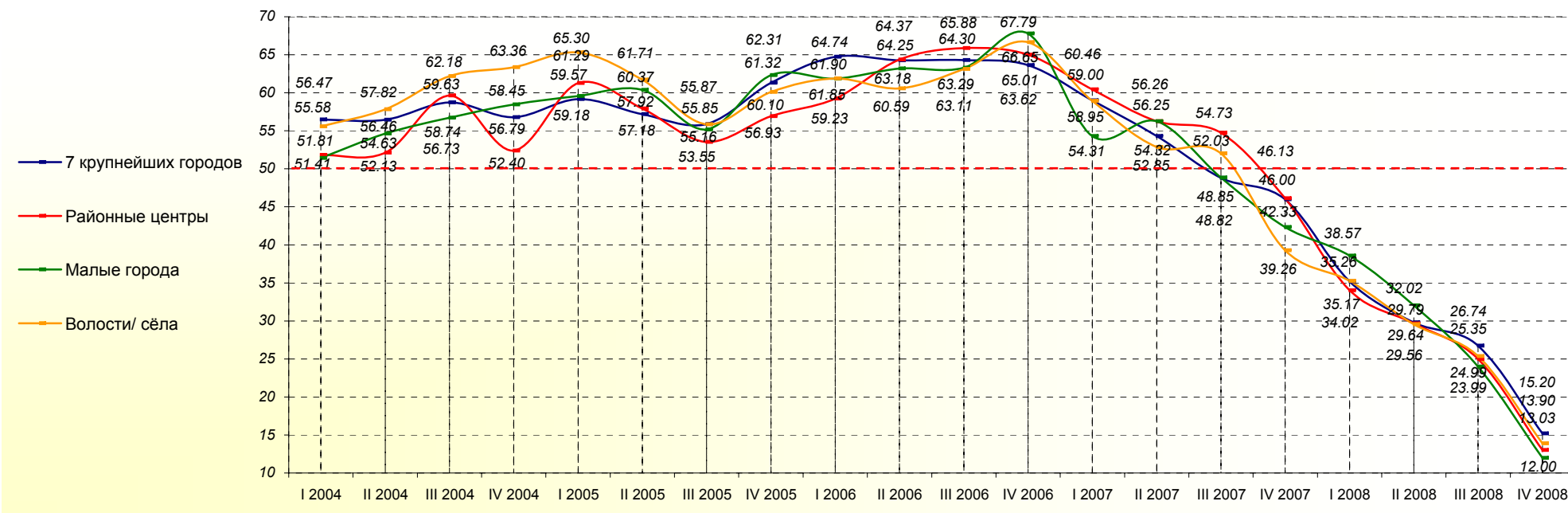

| | I 2004 | II 2004 | III 2004 | IV 2004 | I 2005 | II 2005 | III 2005 | IV 2005 | I 2006 | II 2006 | III 2006 | IV 2006 | I 2007 | II 2007 | III 2007 | IV 2007 | I 2008 | II 2008 | III 2008 | IV 2008 |
|-----------------------------|--------|---------|----------|---------|--------|---------|----------|---------|--------|---------|----------|---------|--------|---------|----------|---------|--------|---------|----------|---------|
| 7 крупнейших городов | 56.47 | 56.46 | 58.74 | 56.79 | 59.18 | 57.18 | 55.87 | 61.32 | 64.74 | 64.25 | 64.30 | 63.62 | 59.00 | 54.32 | 48.82 | 46.00 | 35.17 | 29.79 | 26.74 | 15.20 |
| | | -0.01 | 2.28 | -1.95 | 2.40 | -2.01 | -1.31 | 5.45 | 3.43 | -0.49 | 0.05 | -0.68 | -4.61 | -4.69 | -5.50 | -2.82 | -10.83 | -5.38 | -3.05 | -11.54 |
| Районные центры | 51.81 | 52.13 | 59.63 | 52.40 | 61.29 | 57.92 | 53.55 | 56.93 | 59.23 | 64.37 | 65.88 | 65.01 | 60.46 | 56.26 | 54.73 | 46.13 | 34.02 | 29.64 | 24.99 | 13.03 |
| | | 0.32 | 7.50 | -7.23 | 8.89 | -3.37 | -4.37 | 3.38 | 2.30 | 5.14 | 1.51 | -0.88 | -4.55 | -4.19 | -1.53 | -8.60 | -12.11 | -4.38 | -4.65 | -11.95 |
| Малые города | 51.41 | 54.63 | 56.73 | 58.45 | 59.57 | 60.37 | 55.16 | 62.31 | 61.85 | 63.18 | 63.29 | 67.79 | 54.31 | 56.25 | 48.85 | 42.33 | 38.57 | 32.02 | 23.99 | 12.00 |
| | | 3.21 | 2.10 | 1.73 | 1.11 | 0.80 | -5.21 | 7.15 | -0.47 | 1.33 | 0.12 | 4.50 | -13.48 | 1.94 | -7.40 | -6.52 | -3.76 | -6.55 | -8.03 | -12.00 |
| Волости/ сёла | 55.58 | 57.82 | 62.18 | 63.36 | 65.30 | 61.71 | 55.85 | 60.10 | 61.90 | 60.59 | 63.11 | 66.65 | 58.95 | 52.85 | 52.03 | 39.26 | 35.26 | 29.56 | 25.35 | 13.90 |
| | | 2.24 | 4.35 | 1.18 | 1.94 | -3.59 | -5.85 | 4.24 | 1.80 | -1.31 | 2.52 | 3.55 | -7.71 | -6.10 | -0.82 | -12.77 | -4.01 | -5.70 | -4.20 | -11.45 |

Базы: см. профиль опрошенных предприятий, стр. 93

2. Индексы оценки экономической активности представленных отраслей

Общая оценка

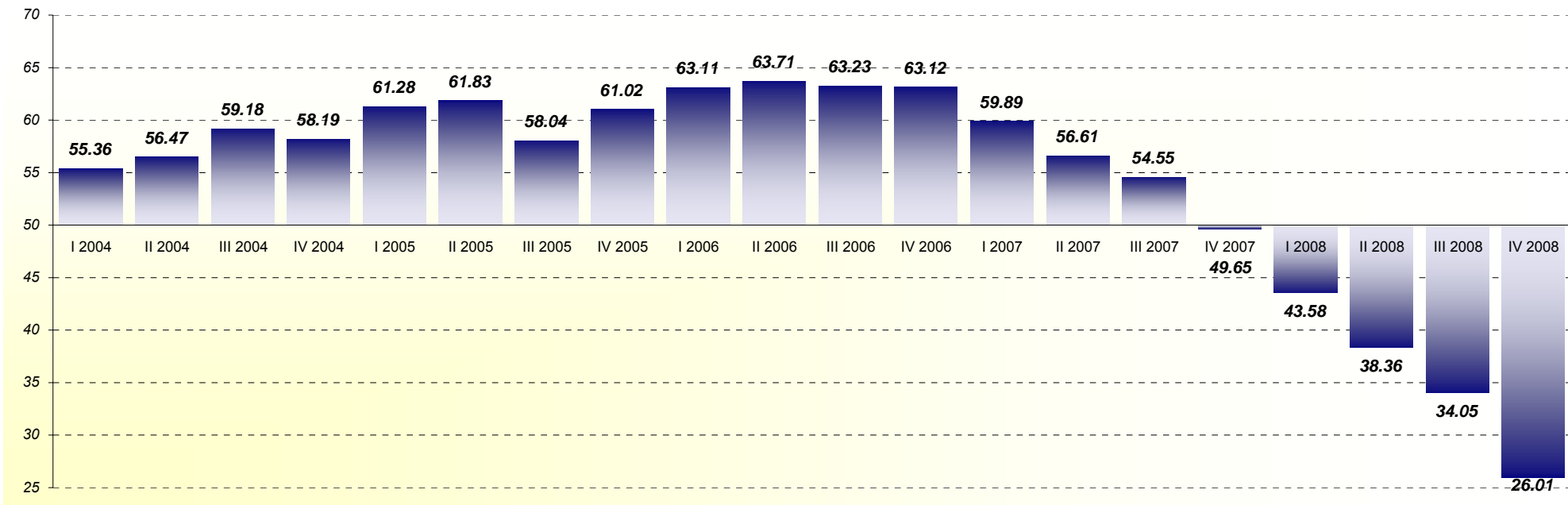

| | I 2004 | II 2004 | III 2004 | IV 2004 | I 2005 | II 2005 | III 2005 | IV 2005 | I 2006 | II 2006 | III 2006 | IV 2006 | I 2007 | II 2007 | III 2007 | IV 2007 | I 2008 | II 2008 | III 2008 | IV 2008 |
|------------------------|--------|---------|----------|---------|--------|---------|----------|---------|--------|---------|----------|---------|--------|---------|----------|---------|--------|---------|----------|---------|
| Все респонденты | 55.36* | 56.47 | 59.18 | 58.19 | 61.28 | 61.83 | 58.04 | 61.02 | 63.11 | 63.71 | 63.23 | 63.12 | 59.89 | 56.61 | 54.55 | 49.65 | 43.58 | 38.36 | 34.05 | 26.01 |
| | | 1.11** | 2.71 | -0.99 | 3.09 | 0.55 | -3.79 | 2.98 | 2.09 | 0.60 | -0.48 | -0.11 | -3.23 | -3.28 | -2.06 | -4.89 | -6.07 | -5.22 | -4.32 | -8.04 |

База: все респонденты, n=750

* - значение индекса в соответствующем квартале

** - колебания индекса, сравнивая два квартала

Индексы оценки экономической активности представленных отраслей

Оценка в разных отраслях предпринимательской деятельности

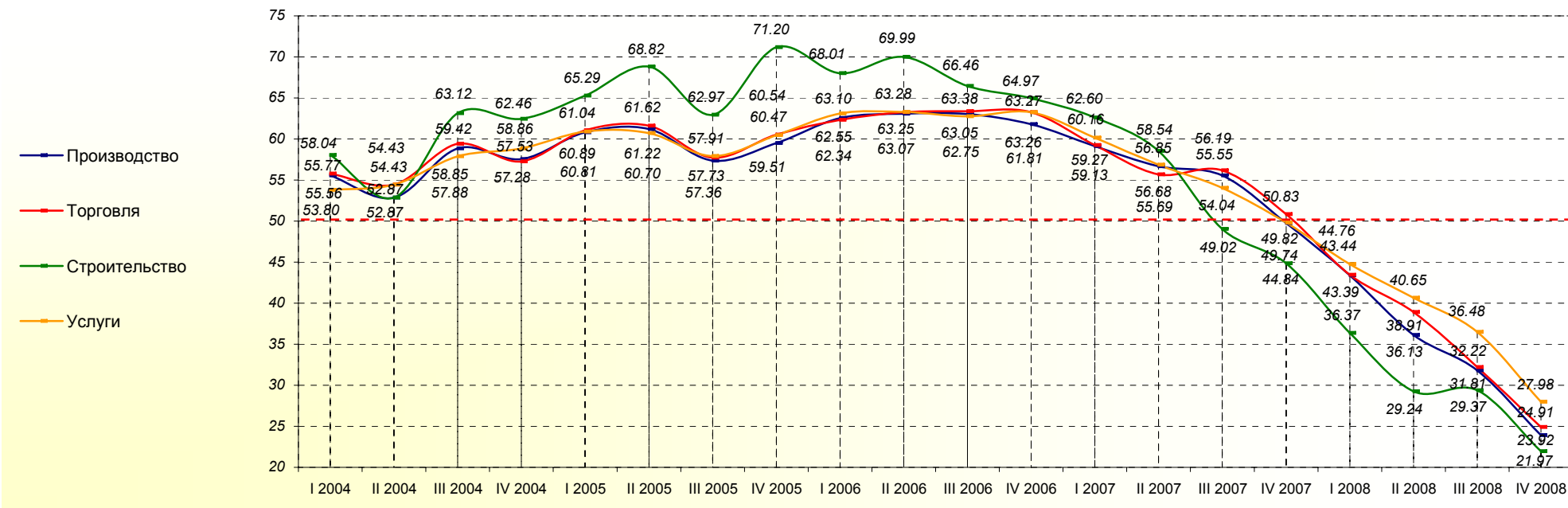

| | I 2004 | II 2004 | III 2004 | IV 2004 | I 2005 | II 2005 | III 2005 | IV 2005 | I 2006 | II 2006 | III 2006 | IV 2006 | I 2007 | II 2007 | III 2007 | IV 2007 | I 2008 | II 2008 | III 2008 | IV 2008 |
|----------------------|--------|---------|----------|---------|--------|---------|----------|---------|--------|---------|----------|---------|--------|---------|----------|---------|--------|---------|----------|---------|
| Производство | 55.56 | 52.87 | 58.85 | 57.53 | 60.81 | 61.22 | 57.36 | 59.51 | 62.55 | 63.07 | 63.05 | 61.81 | 59.13 | 56.68 | 55.55 | 49.74 | 43.39 | 36.13 | 31.81 | 23.92 |
| | | -2.69 | 5.98 | -1.31 | 3.28 | 0.41 | -3.86 | 2.15 | 3.04 | 0.52 | -0.02 | -1.24 | -2.68 | -2.45 | -1.13 | -5.81 | -6.35 | -7.26 | -4.32 | -7.88 |
| Торговля | 55.77 | 54.43 | 59.42 | 57.28 | 61.04 | 61.62 | 57.73 | 60.54 | 62.34 | 63.25 | 63.38 | 63.26 | 59.27 | 55.69 | 56.19 | 50.83 | 43.44 | 38.91 | 32.22 | 24.91 |
| | | -1.34 | 4.99 | -2.14 | 3.77 | 0.58 | -3.89 | 2.81 | 1.80 | 0.92 | 0.13 | -0.12 | -4.00 | -3.57 | 0.50 | -5.36 | -7.39 | -4.53 | -6.69 | -7.31 |
| Строительство | 58.04 | 52.87 | 63.12 | 62.46 | 65.29 | 68.82 | 62.97 | 71.20 | 68.01 | 69.99 | 66.46 | 64.97 | 62.60 | 58.54 | 49.02 | 44.84 | 36.37 | 29.24 | 29.37 | 21.97 |
| | | -5.17 | 10.25 | -0.66 | 2.83 | 3.53 | -5.85 | 8.23 | -3.18 | 1.97 | -3.52 | -1.49 | -2.37 | -4.07 | -9.51 | -4.18 | -8.47 | -7.13 | 0.13 | -7.40 |
| Услуги | 53.80 | 54.43 | 57.88 | 58.86 | 60.89 | 60.70 | 57.91 | 60.47 | 63.10 | 63.28 | 62.75 | 63.27 | 60.16 | 56.85 | 54.04 | 49.82 | 44.76 | 40.65 | 36.48 | 27.98 |
| | | 0.63 | 3.46 | 0.98 | 2.02 | -0.18 | -2.79 | 2.56 | 2.62 | 0.18 | -0.53 | 0.52 | -3.10 | -3.31 | -2.81 | -4.21 | -5.06 | -4.11 | -4.17 | -8.50 |

Базы: см. профиль опрошенных предприятий, стр. 93

Индексы оценки экономической активности представленных отраслей

Оценка в зависимости от числа работников на предприятии

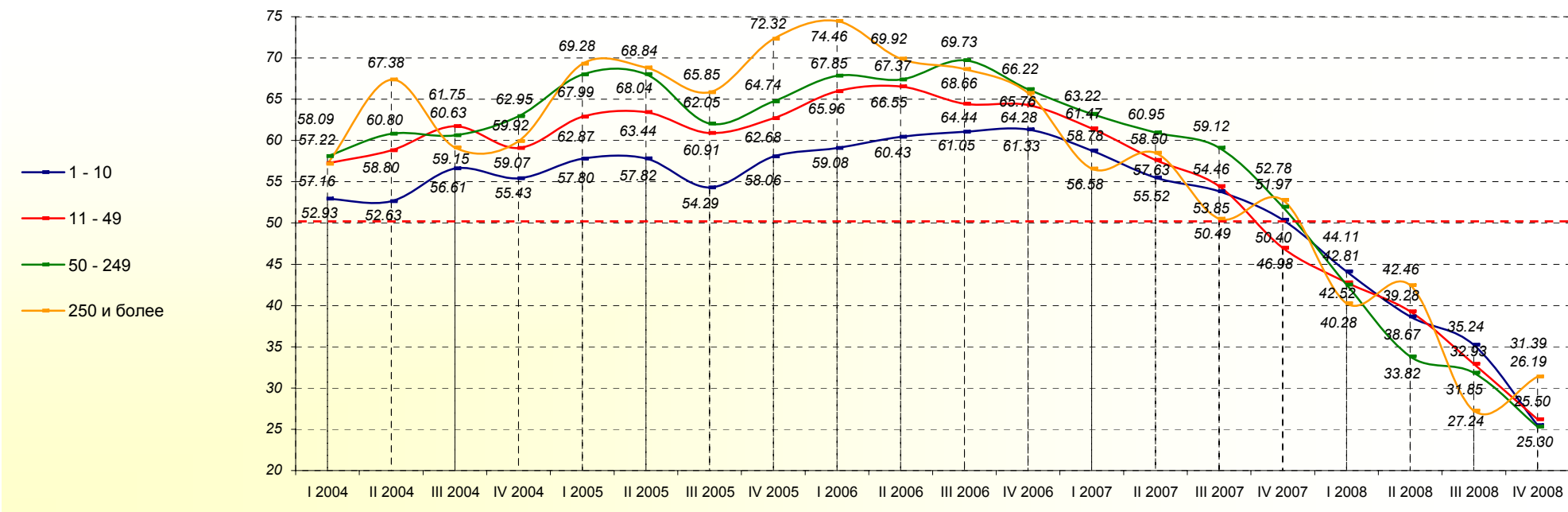

| | I 2004 | II 2004 | III 2004 | IV 2004 | I 2005 | II 2005 | III 2005 | IV 2005 | I 2006 | II 2006 | III 2006 | IV 2006 | I 2007 | II 2007 | III 2007 | IV 2007 | I 2008 | II 2008 | III 2008 | IV 2008 |
|-------------------------------|--------|---------|----------|---------|--------|---------|----------|---------|--------|---------|----------|---------|--------|---------|----------|---------|--------|---------|----------|---------|
| 1 - 10 работников | 52.93 | 52.63 | 56.61 | 55.43 | 57.80 | 57.82 | 54.29 | 58.06 | 59.08 | 60.43 | 61.05 | 61.33 | 58.78 | 55.52 | 53.85 | 50.40 | 44.11 | 38.67 | 35.24 | 25.50 |
| | | -0.30 | 3.98 | -1.19 | 2.37 | 0.03 | -3.53 | 3.77 | 1.01 | 1.35 | 0.62 | 0.28 | -2.55 | -3.26 | -1.67 | -3.45 | -6.29 | -5.45 | -3.43 | -9.73 |
| 11 - 49 работников | 57.22 | 58.80 | 61.75 | 59.07 | 62.87 | 63.44 | 60.91 | 62.68 | 65.96 | 66.55 | 64.44 | 64.28 | 61.47 | 57.63 | 54.46 | 46.98 | 42.81 | 39.28 | 32.93 | 26.19 |
| | | 1.58 | 2.95 | -2.68 | 3.80 | 0.56 | -2.53 | 1.77 | 3.28 | 0.60 | -2.11 | -0.16 | -2.81 | -3.84 | -3.18 | -7.48 | -4.18 | -3.53 | -6.35 | -6.74 |
| 50 - 249 работников | 58.09 | 60.80 | 60.63 | 62.95 | 67.99 | 68.04 | 62.05 | 64.74 | 67.85 | 67.37 | 69.73 | 66.22 | 63.22 | 60.95 | 59.12 | 51.97 | 42.52 | 33.82 | 31.85 | 25.30 |
| | | 2.72 | -0.18 | 2.32 | 5.04 | 0.05 | -5.99 | 2.69 | 3.11 | -0.48 | 2.36 | -3.51 | -3.00 | -2.27 | -1.83 | -7.15 | -9.45 | -8.70 | -1.97 | -6.55 |
| 250 и более работников | 57.16 | 67.38 | 59.15 | 59.92 | 69.28 | 68.84 | 65.85 | 72.32 | 74.46 | 69.92 | 68.66 | 65.76 | 56.58 | 58.50 | 50.49 | 52.78 | 40.28 | 42.46 | 27.24 | 31.39 |
| | | 10.22 | -8.23 | 0.78 | 9.36 | -0.44 | -2.99 | 6.47 | 2.14 | -4.55 | -1.26 | -2.90 | -9.18 | 1.92 | -8.01 | 2.28 | -12.50 | 2.19 | -15.22 | 4.15 |

Базы: см. профиль опрошенных предприятий, стр. 93

Индексы оценки экономической активности представленных отраслей

Оценка в зависимости от годового оборота предприятия

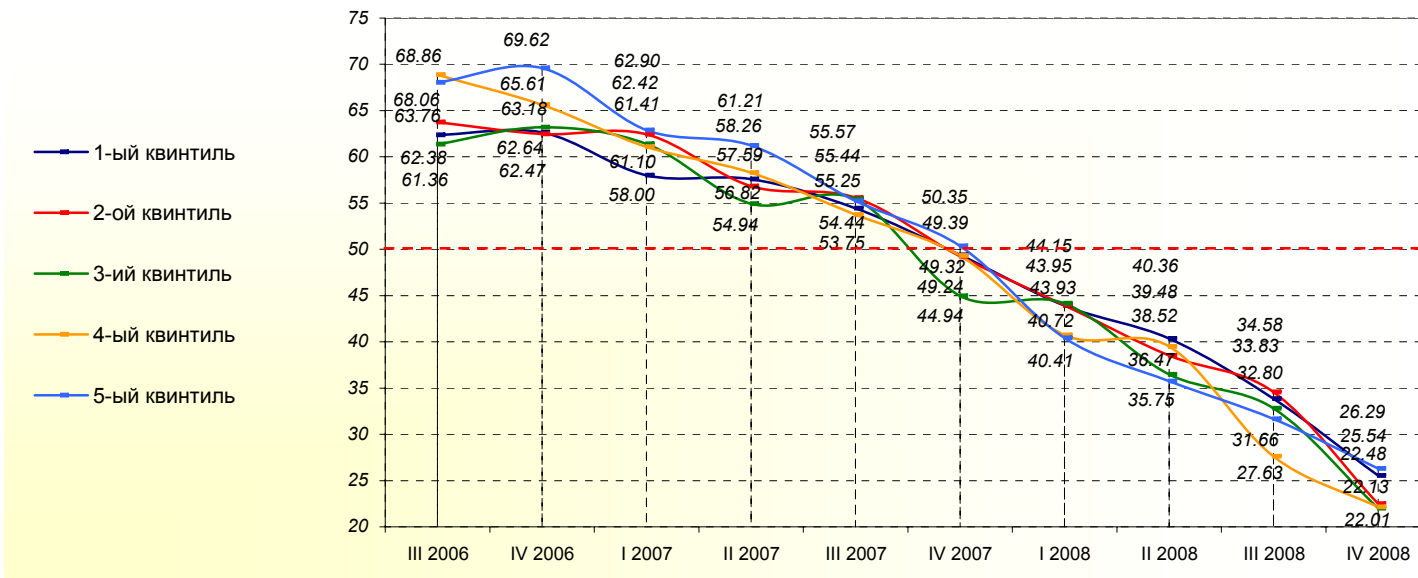

| | III 2006 | IV 2006 | I 2007 | II 2007 | III 2007 | IV 2007 | I 2008 | II 2008 | III 2008 | IV 2008 |
|---|----------|---------|--------|---------|----------|---------|--------|---------|----------|---------|
| 1-ый квинтиль (наименьший оборот) | 62.38 | 62.64 | 58.00 | 57.59 | 54.44 | 49.39 | 43.93 | 40.36 | 33.83 | 25.54 |
| | | 0.25 | -4.64 | -0.41 | -3.15 | -5.04 | -5.47 | -3.57 | -6.52 | -8.29 |
| 2-ой квинтиль | 63.76 | 62.47 | 62.42 | 56.82 | 55.57 | 49.24 | 43.95 | 38.52 | 34.58 | 22.48 |
| | | -1.28 | -0.05 | -5.60 | -1.25 | -6.33 | -5.29 | -5.42 | -3.94 | -12.10 |
| 3-ий квинтиль | 61.36 | 63.18 | 61.41 | 54.94 | 55.44 | 44.94 | 44.15 | 36.47 | 32.80 | 22.01 |
| | | 1.82 | -1.77 | -6.48 | 0.50 | -10.50 | -0.79 | -7.68 | -3.66 | -10.79 |
| 4-ый квинтиль | 68.86 | 65.61 | 61.10 | 58.26 | 53.75 | 49.32 | 40.72 | 39.48 | 27.63 | 22.13 |
| | | -3.25 | -4.52 | -2.83 | -4.52 | -4.43 | -8.60 | -1.25 | -11.85 | -5.49 |
| 5-ый квинтиль (наибольший оборот) | 68.06 | 69.62 | 62.90 | 61.21 | 55.25 | 50.35 | 40.41 | 35.75 | 31.66 | 26.29 |
| | | 1.56 | -6.72 | -1.68 | -5.97 | -4.89 | -9.94 | -4.66 | -4.10 | -5.37 |

Базы: см. профиль опрошенных предприятий, стр. 93

Индексы оценки экономической активности представленных отраслей

Оценка в разных регионах страны

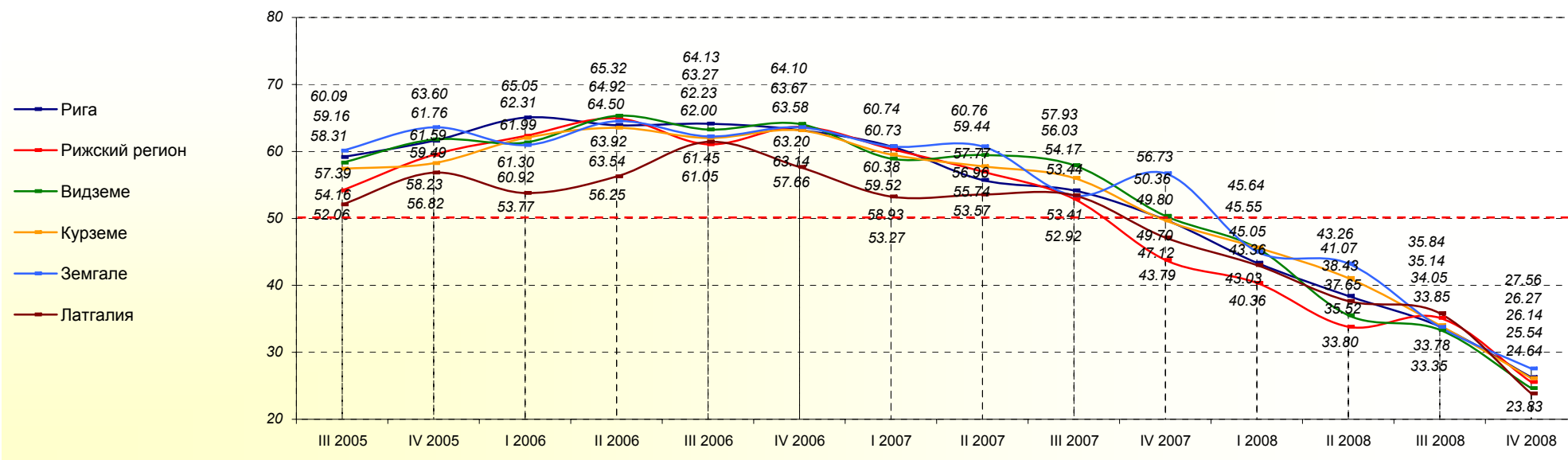

| | III 2005 | IV 2005 | I 2006 | II 2006 | III 2006 | IV 2006 | I 2007 | II 2007 | III 2007 | IV 2007 | I 2008 | II 2008 | III 2008 | IV 2008 |
|-----------------------|----------|---------|--------|---------|----------|---------|--------|---------|----------|---------|--------|---------|----------|---------|
| Рига | 59.16 | 61.59 | 65.05 | 63.92 | 64.13 | 63.20 | 60.73 | 55.74 | 54.17 | 49.80 | 43.36 | 38.43 | 33.85 | 26.27 |
| | 2.43 | 3.47 | -1.13 | 0.21 | -0.94 | -2.46 | -5.00 | -1.56 | -4.37 | -6.45 | -4.93 | -4.57 | -7.59 | |
| Рижский регион | 54.16 | 59.49 | 62.31 | 64.92 | 61.05 | 63.67 | 60.38 | 56.96 | 52.92 | 43.79 | 40.36 | 33.80 | 35.14 | 25.54 |
| | 5.34 | 2.81 | 2.61 | -3.86 | 2.61 | -3.29 | -3.41 | -4.04 | -9.13 | -3.43 | -6.56 | 1.34 | -9.61 | |
| Видземе | 58.31 | 61.76 | 61.30 | 65.32 | 63.27 | 64.10 | 58.93 | 59.44 | 57.93 | 50.36 | 45.55 | 35.52 | 33.35 | 24.64 |
| | 3.45 | -0.46 | 4.01 | -2.05 | 0.82 | -5.16 | 0.51 | -1.51 | -7.57 | -4.81 | -10.03 | -2.17 | -8.71 | |
| Курземе | 57.39 | 58.23 | 61.99 | 63.54 | 62.00 | 63.14 | 59.52 | 57.77 | 56.03 | 49.70 | 45.64 | 41.07 | 34.05 | 26.14 |
| | 0.84 | 3.75 | 1.55 | -1.54 | 1.14 | -3.62 | -1.75 | -1.74 | -6.34 | -4.06 | -4.56 | -7.03 | -7.91 | |
| Земгале | 60.09 | 63.60 | 60.92 | 64.50 | 62.23 | 63.58 | 60.74 | 60.76 | 53.41 | 56.73 | 45.05 | 43.26 | 33.78 | 27.56 |
| | 3.51 | -2.68 | 3.58 | -2.28 | 1.36 | -2.85 | 0.03 | -7.35 | 3.32 | -11.68 | -1.79 | -9.49 | -6.22 | |
| Латгалия | 52.06 | 56.82 | 53.77 | 56.25 | 61.45 | 57.66 | 53.27 | 53.57 | 53.44 | 47.12 | 43.03 | 37.65 | 35.84 | 23.83 |
| | 4.76 | -3.05 | 2.48 | 5.20 | -3.79 | -4.39 | 0.30 | -0.13 | -6.32 | -4.08 | -5.38 | -1.81 | -12.01 | |

Базы: см. профиль опрошенных предприятий, стр. 93

Индексы оценки экономической активности представленных отраслей

Оценка в зависимости от происхождения капитала предприятия

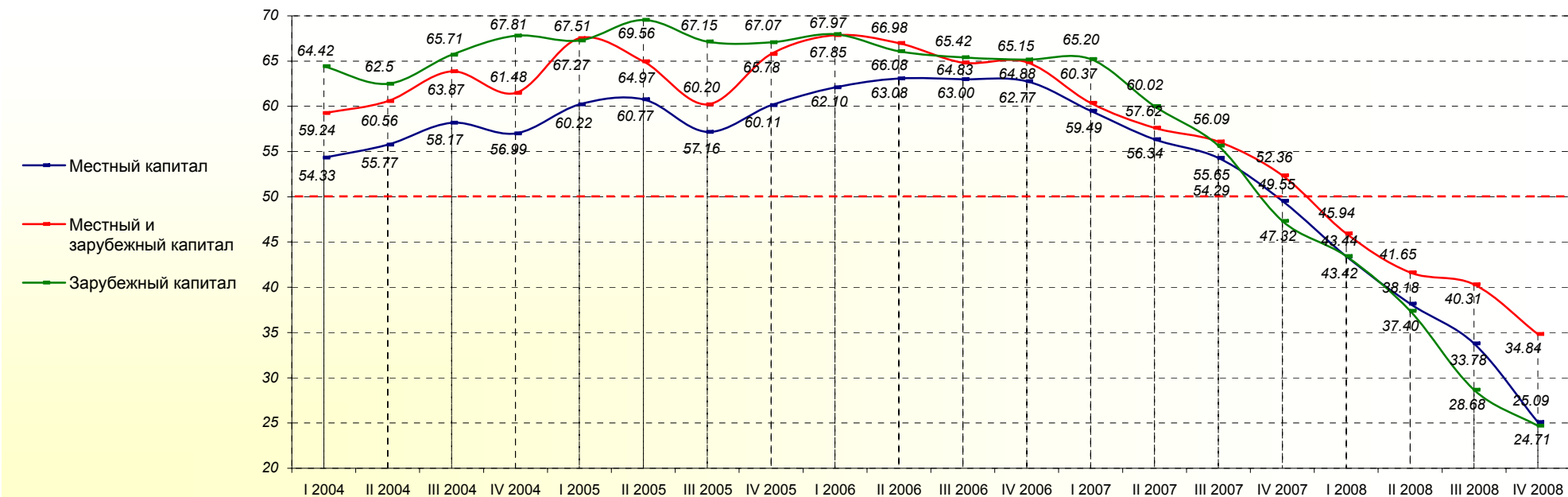

| | I 2004 | II 2004 | III 2004 | IV 2004 | I 2005 | II 2005 | III 2005 | IV 2005 | I 2006 | II 2006 | III 2006 | IV 2006 | I 2007 | II 2007 | III 2007 | IV 2007 | I 2008 | II 2008 | III 2008 | IV 2008 |
|-------------------------------------|--------|---------|----------|---------|--------|---------|----------|---------|--------|---------|----------|---------|--------|---------|----------|---------|--------|---------|----------|---------|
| Местный капитал | 54.33 | 55.77 | 58.17 | 56.99 | 60.22 | 60.77 | 57.16 | 60.11 | 62.10 | 63.08 | 63.00 | 62.77 | 59.49 | 56.34 | 54.29 | 49.55 | 43.42 | 38.18 | 33.78 | 25.09 |
| | | 1.44 | 2.40 | -1.18 | 3.23 | 0.55 | -3.61 | 2.95 | 1.98 | 0.99 | -0.09 | -0.22 | -3.28 | -3.15 | -2.05 | -4.74 | -6.14 | -5.24 | -4.40 | -8.69 |
| Местный и зарубежный капитал | 59.24 | 60.56 | 63.87 | 61.48 | 67.51 | 64.97 | 60.20 | 65.78 | 67.85 | 66.98 | 64.83 | 64.88 | 60.37 | 57.62 | 56.09 | 52.36 | 45.94 | 41.65 | 40.31 | 34.84 |
| | | 1.32 | 3.31 | -2.38 | 6.03 | -2.54 | -4.77 | 5.57 | 2.07 | -0.86 | -2.15 | 0.04 | -4.51 | -2.75 | -1.53 | -3.73 | -6.43 | -4.29 | -1.34 | -5.47 |
| Зарубежный капитал | 64.42 | 62.5 | 65.71 | 67.81 | 67.27 | 69.56 | 67.15 | 67.07 | 67.97 | 66.08 | 65.42 | 65.15 | 65.20 | 60.02 | 55.65 | 47.32 | 43.44 | 37.40 | 28.68 | 24.71 |
| | | -1.92 | 3.21 | 2.11 | -0.54 | 2.28 | -2.41 | -0.08 | 0.90 | -1.88 | -0.67 | -0.26 | 0.05 | -5.18 | -4.37 | -8.33 | -3.88 | -6.04 | -8.73 | -3.96 |

Базы: см. профиль опрошенных предприятий, стр. 93

Индексы оценки экономической активности представленных отраслей

Оценка в зависимости от типа населённого пункта

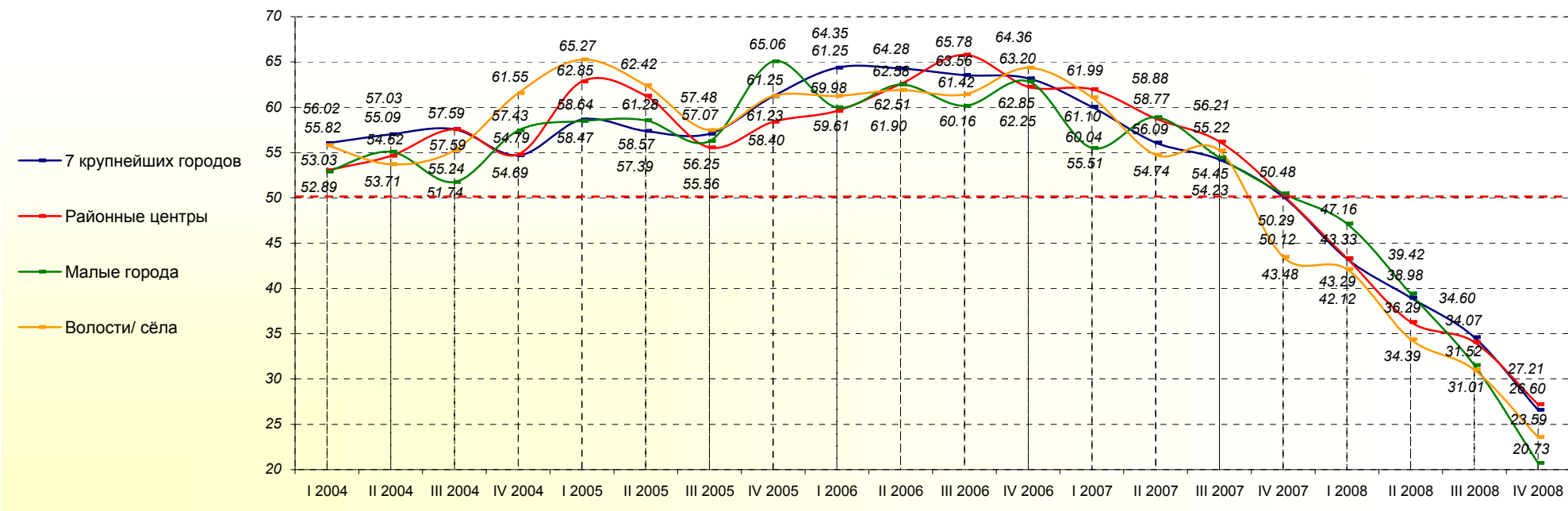

| | I 2004 | II 2004 | III 2004 | IV 2004 | I 2005 | II 2005 | III 2005 | IV 2005 | I 2006 | II 2006 | III 2006 | IV 2006 | I 2007 | II 2007 | III 2007 | IV 2007 | I 2008 | II 2008 | III 2008 | IV 2008 |
|-----------------------------|--------|---------|----------|---------|--------|---------|----------|---------|--------|---------|----------|---------|--------|---------|----------|---------|--------|---------|----------|---------|
| 7 крупнейших городов | 56.02 | 57.03 | 57.59 | 54.69 | 58.64 | 57.39 | 57.07 | 61.23 | 64.35 | 64.28 | 63.56 | 63.20 | 60.04 | 56.09 | 54.23 | 50.12 | 43.29 | 38.98 | 34.60 | 26.60 |
| | | 1.01 | 0.56 | -2.90 | 3.95 | -1.25 | -0.32 | 4.15 | 3.13 | -0.07 | -0.72 | -0.36 | -3.16 | -3.95 | -1.86 | -4.11 | -6.83 | -4.31 | -4.38 | -8.00 |
| Районные центры | 53.03 | 54.62 | 57.59 | 54.79 | 62.85 | 61.28 | 55.56 | 58.40 | 59.61 | 62.58 | 65.78 | 62.25 | 61.99 | 58.77 | 56.21 | 50.29 | 43.33 | 36.29 | 34.07 | 27.21 |
| | | 1.59 | 2.97 | -2.80 | 8.06 | -1.57 | -5.71 | 2.83 | 1.21 | 2.97 | 3.20 | -3.53 | -0.26 | -3.22 | -2.56 | -5.92 | -6.96 | -7.04 | -2.22 | -6.86 |
| Малые города | 52.89 | 55.09 | 51.74 | 57.43 | 58.47 | 58.57 | 56.25 | 65.06 | 59.98 | 62.51 | 60.16 | 62.85 | 55.51 | 58.88 | 54.45 | 50.48 | 47.16 | 39.42 | 31.52 | 20.73 |
| | | 2.20 | -3.35 | 5.69 | 1.04 | 0.10 | -2.32 | 8.81 | -5.08 | 2.53 | -2.35 | 2.69 | -7.34 | 3.37 | -4.43 | -3.97 | -3.32 | -7.73 | -7.90 | -10.79 |
| Волости/ сёла | 55.82 | 53.71 | 55.24 | 61.55 | 65.27 | 62.42 | 57.48 | 61.25 | 61.25 | 61.90 | 61.42 | 64.36 | 61.10 | 54.74 | 55.22 | 43.48 | 42.12 | 34.39 | 31.01 | 23.59 |
| | | -2.11 | 1.53 | 6.30 | 3.73 | -2.85 | -4.94 | 3.77 | 0.00 | 0.65 | -0.47 | 2.94 | -3.26 | -6.36 | 0.48 | -11.74 | -1.35 | -7.73 | -3.38 | -7.43 |

Базы: см. профиль опрошенных предприятий, стр. 93

3. Индексы оценки конкуренции в представленной отрасли

Общая оценка

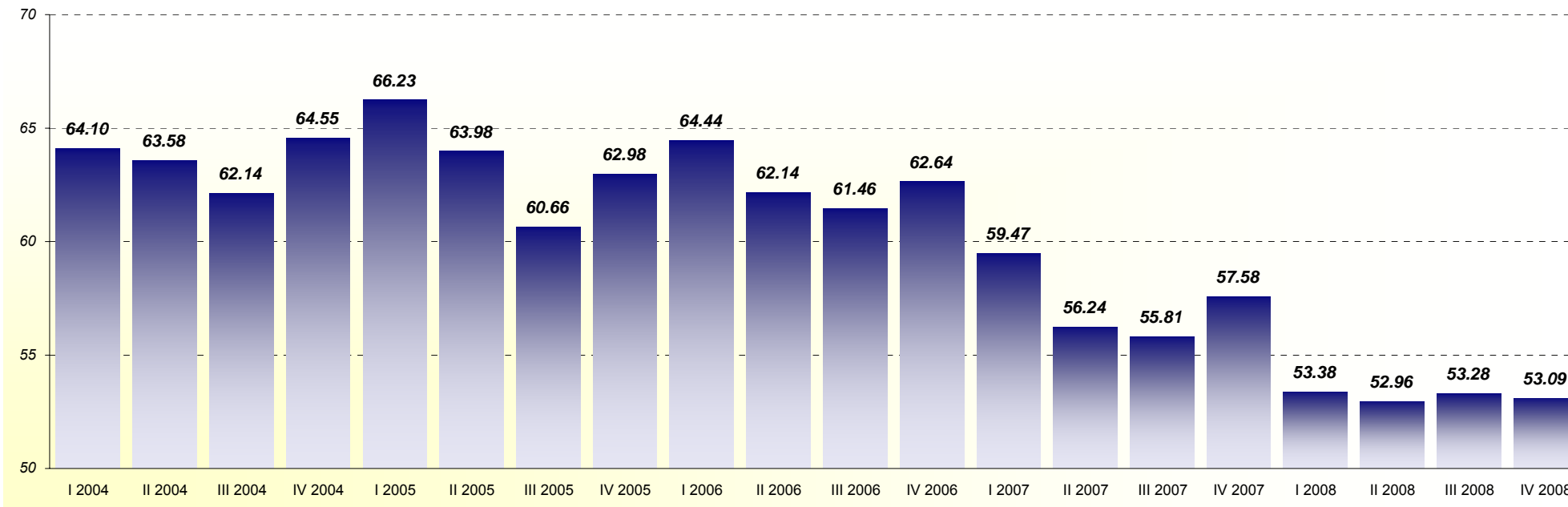

| | I 2004 | II 2004 | III 2004 | IV 2004 | I 2005 | II 2005 | III 2005 | IV 2005 | I 2006 | II 2006 | III 2006 | IV 2006 | I 2007 | II 2007 | III 2007 | IV 2007 | I 2008 | II 2008 | III 2008 | IV 2008 |
|------------------------|--------|---------|----------|---------|--------|---------|----------|---------|--------|---------|----------|---------|--------|---------|----------|---------|--------|---------|----------|---------|
| Все респонденты | 64.10* | 63.58 | 62.14 | 64.55 | 66.23 | 63.98 | 60.66 | 62.98 | 64.44 | 62.14 | 61.46 | 62.64 | 59.47 | 56.24 | 55.81 | 57.58 | 53.38 | 52.96 | 53.28 | 53.09 |
| | | -0.52** | -1.44 | 2.41 | 1.68 | -2.25 | -3.32 | 2.32 | 1.46 | -2.30 | -0.68 | 1.18 | -3.17 | -3.23 | -0.43 | 1.77 | -4.20 | -0.42 | 0.32 | -0.19 |

База: все респонденты, n=750

* - значение индекса в соответствующем квартале

** - колебания индекса, сравнивая два квартала

Индексы оценки конкуренции в представленной отрасли

Оценка в разных отраслях предпринимательской деятельности

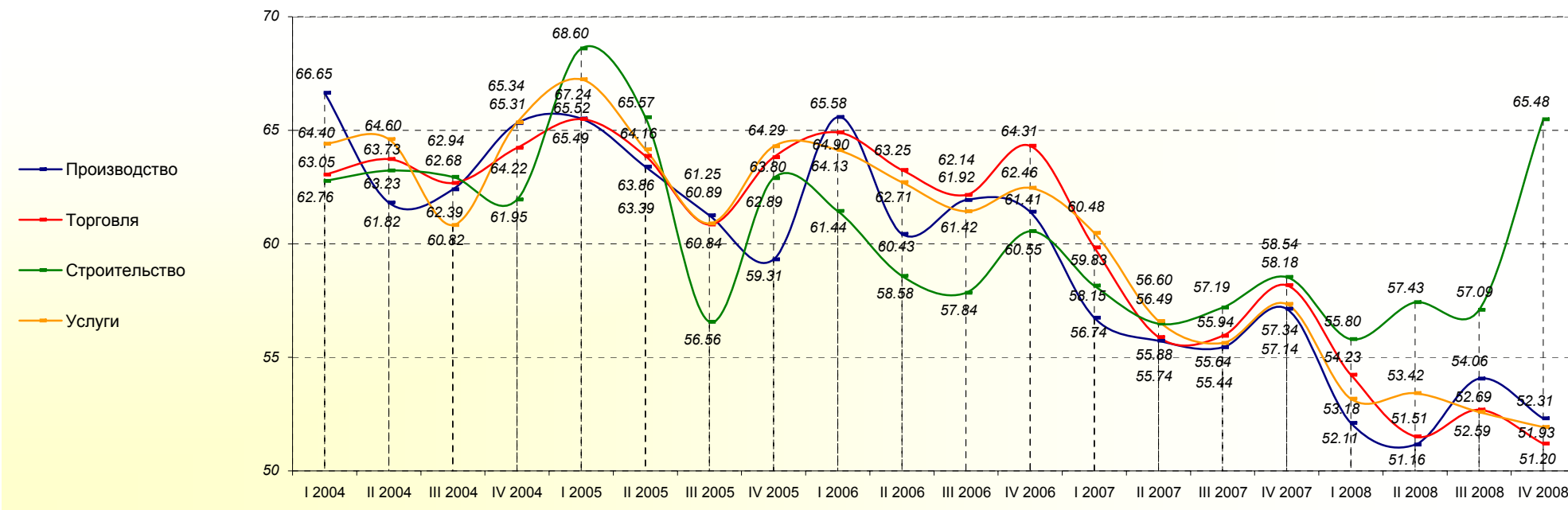

| | I 2004 | II 2004 | III 2004 | IV 2004 | I 2005 | II 2005 | III 2005 | IV 2005 | I 2006 | II 2006 | III 2006 | IV 2006 | I 2007 | II 2007 | III 2007 | IV 2007 | I 2008 | II 2008 | III 2008 | IV 2008 |
|----------------------|--------|---------|----------|---------|--------|---------|----------|---------|--------|---------|----------|---------|--------|---------|----------|---------|--------|---------|----------|---------|
| Производство | 66.65 | 61.82 | 62.39 | 65.31 | 65.52 | 63.39 | 61.25 | 59.31 | 65.58 | 60.43 | 61.92 | 61.41 | 56.74 | 55.74 | 55.44 | 57.14 | 52.11 | 51.16 | 54.06 | 52.31 |
| | | -4.83 | 0.58 | 2.92 | 0.21 | -2.13 | -2.14 | -1.94 | 6.27 | -5.15 | 1.50 | -0.52 | -4.67 | -1.00 | -0.30 | 1.70 | -5.02 | -0.96 | 2.90 | -1.75 |
| Торговля | 63.05 | 63.73 | 62.68 | 64.22 | 65.49 | 63.86 | 60.84 | 63.80 | 64.90 | 63.25 | 62.14 | 64.31 | 59.83 | 55.88 | 55.94 | 58.18 | 54.23 | 51.51 | 52.69 | 51.20 |
| | | 0.68 | -1.05 | 1.54 | 1.27 | -1.63 | -3.02 | 2.96 | 1.10 | -1.65 | -1.11 | 2.17 | -4.48 | -3.95 | 0.06 | 2.23 | -3.95 | -2.72 | 1.18 | -1.49 |
| Строительство | 62.76 | 63.23 | 62.94 | 61.95 | 68.60 | 65.57 | 56.56 | 62.89 | 61.44 | 58.58 | 57.84 | 60.55 | 58.15 | 56.49 | 57.19 | 58.54 | 55.80 | 57.43 | 57.09 | 65.48 |
| | | 0.46 | -0.28 | -0.99 | 6.65 | -3.03 | -9.01 | 6.32 | -1.45 | -2.86 | -0.74 | 2.71 | -2.40 | -1.66 | 0.70 | 1.35 | -2.74 | 1.63 | -0.34 | 8.39 |
| Услуги | 64.40 | 64.60 | 60.82 | 65.34 | 67.24 | 64.16 | 60.89 | 64.29 | 64.13 | 62.71 | 61.42 | 62.46 | 60.48 | 56.60 | 55.64 | 57.34 | 53.18 | 53.42 | 52.59 | 51.93 |
| | | 0.20 | -3.78 | 4.52 | 1.90 | -3.08 | -3.27 | 3.40 | -0.16 | -1.42 | -1.28 | 1.04 | -1.98 | -3.88 | -0.96 | 1.71 | -4.16 | 0.24 | -0.83 | -0.66 |

Базы: см. профиль опрошенных предприятий, стр. 93

Индексы оценки конкуренции в представленной отрасли

Оценка в зависимости от числа работников на предприятии

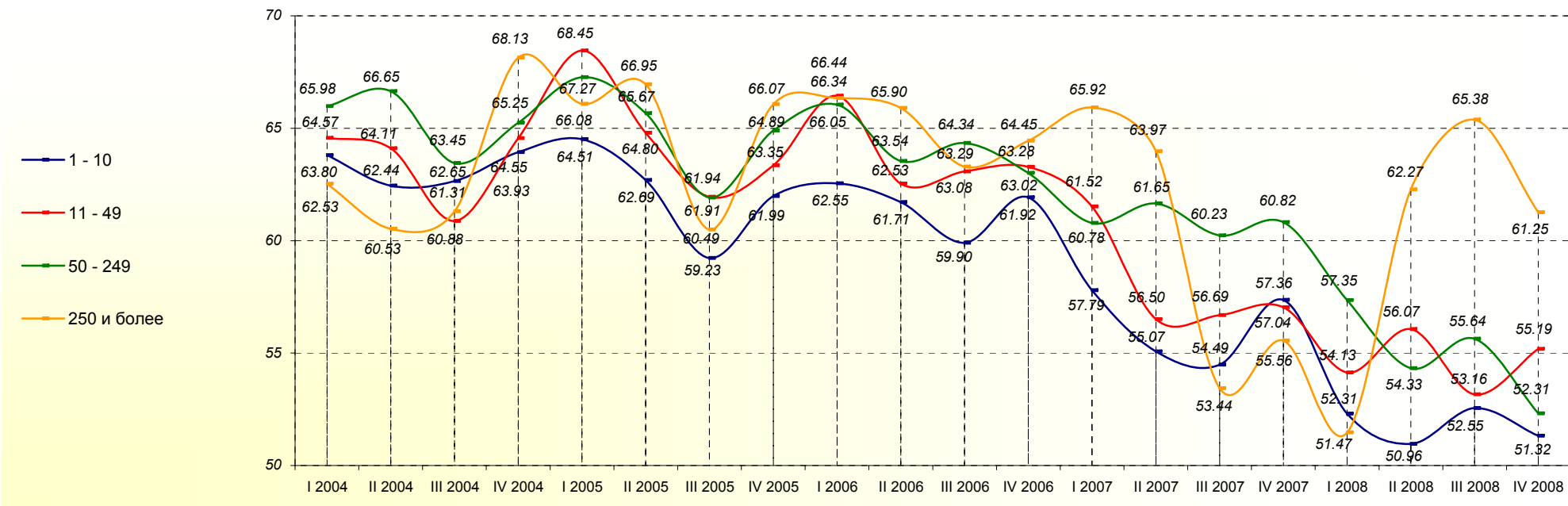

| | I 2004 | II 2004 | III 2004 | IV 2004 | I 2005 | II 2005 | III 2005 | IV 2005 | I 2006 | II 2006 | III 2006 | IV 2006 | I 2007 | II 2007 | III 2007 | IV 2007 | I 2008 | II 2008 | III 2008 | IV 2008 |
|-------------------------------|--------|---------|----------|---------|--------|---------|----------|---------|--------|---------|----------|---------|--------|---------|----------|---------|--------|---------|----------|---------|
| 1 - 10 работников | 63.80 | 62.44 | 62.65 | 63.93 | 64.51 | 62.69 | 59.23 | 61.99 | 62.55 | 61.71 | 59.90 | 61.92 | 57.79 | 55.07 | 54.49 | 57.36 | 52.31 | 50.96 | 52.55 | 51.32 |
| | | -1.36 | 0.21 | 1.29 | 0.57 | -1.82 | -3.46 | 2.76 | 0.56 | -0.84 | -1.80 | 2.02 | -4.13 | -2.72 | -0.58 | 2.88 | -5.06 | -1.34 | 1.59 | -1.23 |
| 11 - 49 работников | 64.57 | 64.11 | 60.88 | 64.55 | 68.45 | 64.80 | 61.94 | 63.35 | 66.44 | 62.53 | 63.08 | 63.28 | 61.52 | 56.50 | 56.69 | 57.04 | 54.13 | 56.07 | 53.16 | 55.19 |
| | | -0.46 | -3.23 | 3.67 | 3.90 | -3.65 | -2.86 | 1.41 | 3.09 | -3.91 | 0.55 | 0.20 | -1.75 | -5.02 | 0.19 | 0.35 | -2.91 | 1.93 | -2.90 | 2.02 |
| 50 - 249 работников | 65.98 | 66.65 | 63.45 | 65.25 | 67.27 | 65.67 | 61.91 | 64.89 | 66.05 | 63.54 | 64.34 | 63.02 | 60.78 | 61.65 | 60.23 | 60.82 | 57.35 | 54.33 | 55.64 | 52.31 |
| | | 0.67 | -3.20 | 1.81 | 2.02 | -1.60 | -3.76 | 2.98 | 1.15 | -2.50 | 0.80 | -1.33 | -2.23 | 0.87 | -1.42 | 0.59 | -3.48 | -3.02 | 1.31 | -3.33 |
| 250 и более работников | 62.53 | 60.53 | 61.31 | 68.13 | 66.08 | 66.95 | 60.49 | 66.07 | 66.34 | 65.90 | 63.29 | 64.45 | 65.92 | 63.97 | 53.44 | 55.56 | 51.47 | 62.27 | 65.38 | 61.25 |
| | | -2.00 | 0.78 | 6.83 | -2.05 | 0.87 | -6.46 | 5.58 | 0.27 | -0.45 | -2.60 | 1.15 | 1.48 | -1.95 | -10.53 | 2.12 | -4.08 | 10.80 | 3.11 | -4.13 |

Базы: см. профиль опрошенных предприятий, стр. 93

Индексы оценки конкуренции в представленной отрасли

Оценка в зависимости от годового оборота предприятия

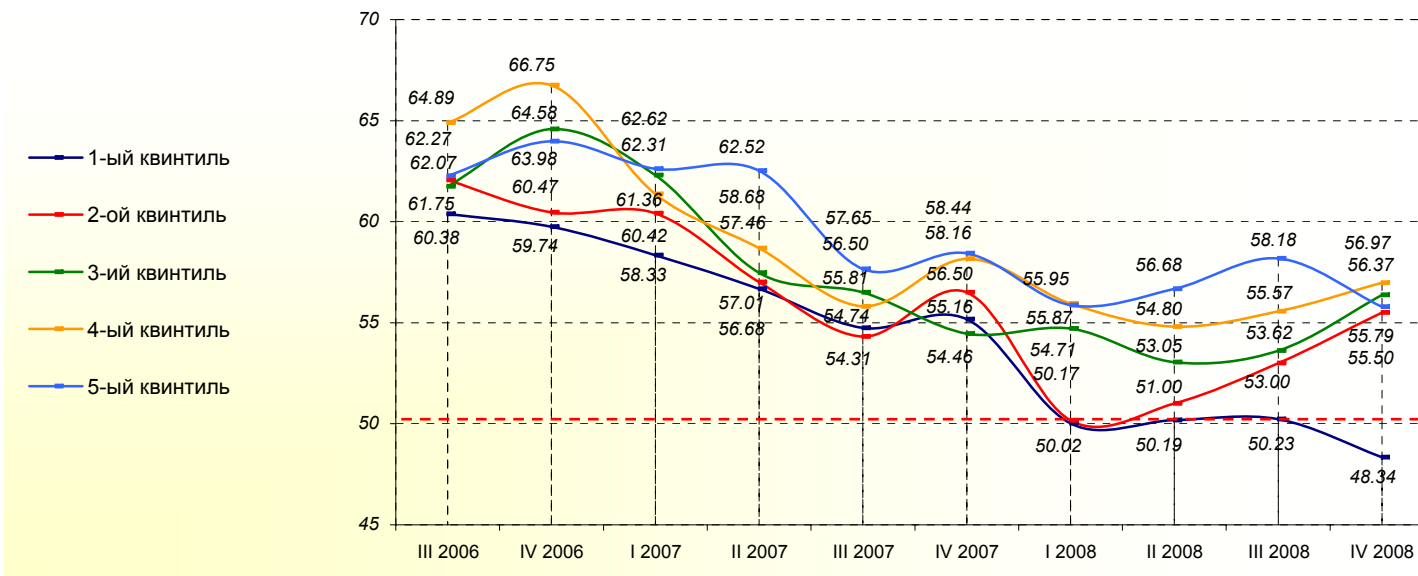

| | III 2006 | IV 2006 | I 2007 | II 2007 | III 2007 | IV 2007 | I 2008 | II 2008 | III 2008 | IV 2008 |
|---|----------|---------|--------|---------|----------|---------|--------|---------|----------|---------|
| 1-ый квинтиль (наименьший оборот) | 60.38 | 59.74 | 58.33 | 56.68 | 54.74 | 55.16 | 50.02 | 50.19 | 50.23 | 48.34 |
| | | -0.63 | -1.41 | -1.65 | -1.94 | 0.42 | -5.14 | 0.16 | 0.04 | -1.88 |
| 2-ой квинтиль | 62.07 | 60.47 | 60.42 | 57.01 | 54.31 | 56.50 | 50.17 | 51.00 | 53.00 | 55.50 |
| | | -1.60 | -0.05 | -3.41 | -2.70 | 2.19 | -6.33 | 0.83 | 2.00 | 2.50 |
| 3-ий квинтиль | 61.75 | 64.58 | 62.31 | 57.46 | 56.50 | 54.46 | 54.71 | 53.05 | 53.62 | 56.37 |
| | | 2.83 | -2.27 | -4.85 | -0.96 | -2.05 | 0.26 | -1.66 | 0.56 | 2.76 |
| 4-ый квинтиль | 64.89 | 66.75 | 61.36 | 58.68 | 55.81 | 58.16 | 55.95 | 54.80 | 55.57 | 56.97 |
| | | 1.85 | -5.39 | -2.68 | -2.87 | 2.36 | -2.21 | -1.15 | 0.77 | 1.40 |
| 5-ый квинтиль (наибольший оборот) | 62.27 | 63.98 | 62.62 | 62.52 | 57.65 | 58.44 | 55.87 | 56.68 | 58.18 | 55.79 |
| | | 1.72 | -1.36 | -0.11 | -4.86 | 0.79 | -2.57 | 0.81 | 1.49 | -2.39 |

Базы: см. профиль опрошенных предприятий, стр. 93

Индексы оценки конкуренции в представленной отрасли

Оценка в разных регионах страны

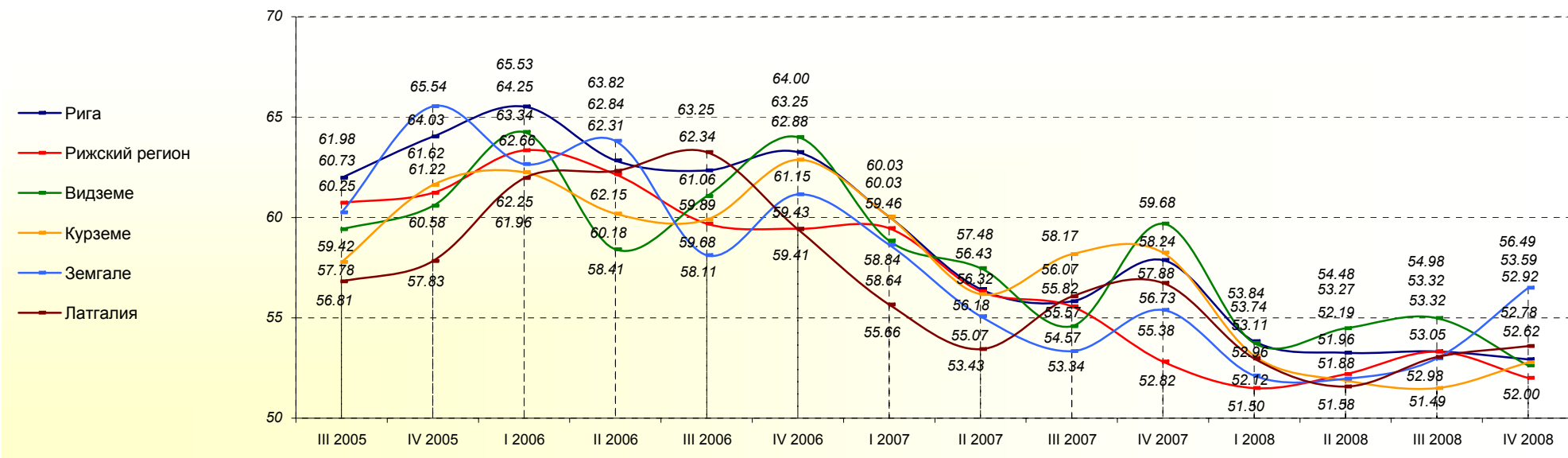

| | III 2005 | IV 2005 | I 2006 | II 2006 | III 2006 | IV 2006 | I 2007 | II 2007 | III 2007 | IV 2007 | I 2008 | II 2008 | III 2008 | IV 2008 |
|-----------------------|----------|---------|--------|---------|----------|---------|--------|---------|----------|---------|--------|---------|----------|---------|
| Рига | 61.98 | 64.03 | 65.53 | 62.84 | 62.34 | 63.25 | 60.03 | 56.43 | 55.82 | 57.88 | 53.84 | 53.27 | 53.32 | 52.92 |
| | 2.05 | 1.50 | -2.69 | -0.50 | 0.91 | -3.22 | -3.61 | -0.61 | 2.06 | -4.04 | -0.57 | 0.05 | -0.39 | |
| Рижский регион | 60.73 | 61.22 | 63.34 | 62.15 | 59.68 | 59.43 | 59.46 | 56.32 | 55.57 | 52.82 | 51.50 | 52.19 | 53.32 | 52.00 |
| | 0.49 | 2.12 | -1.20 | -2.46 | -0.25 | 0.03 | -3.15 | -0.74 | -2.76 | -1.32 | 0.69 | 1.12 | -1.31 | |
| Видземе | 59.42 | 60.58 | 64.25 | 58.41 | 61.06 | 64.00 | 58.84 | 57.48 | 54.57 | 59.68 | 53.74 | 54.48 | 54.98 | 52.62 |
| | 1.17 | 3.67 | -5.84 | 2.65 | 2.94 | -5.16 | -1.36 | -2.90 | 5.11 | -5.94 | 0.74 | 0.50 | -2.36 | |
| Курземе | 57.78 | 61.62 | 62.25 | 60.18 | 59.89 | 62.88 | 60.03 | 56.18 | 58.17 | 58.24 | 53.11 | 51.88 | 51.49 | 52.78 |
| | 3.84 | 0.63 | -2.06 | -0.29 | 2.99 | -2.85 | -3.86 | 1.99 | 0.07 | -5.13 | -1.23 | -0.39 | 1.28 | |
| Земгале | 60.25 | 65.54 | 62.66 | 63.82 | 58.11 | 61.15 | 58.64 | 55.07 | 53.34 | 55.38 | 52.12 | 51.96 | 52.98 | 56.49 |
| | 5.29 | -2.88 | 1.16 | -5.70 | 3.04 | -2.52 | -3.57 | -1.73 | 2.05 | -3.27 | -0.15 | 1.02 | 3.51 | |
| Латгалия | 56.81 | 57.83 | 61.96 | 62.31 | 63.25 | 59.41 | 55.66 | 53.43 | 56.07 | 56.73 | 52.96 | 51.58 | 53.05 | 53.59 |
| | 1.02 | 4.13 | 0.36 | 0.94 | -3.85 | -3.75 | -2.23 | 2.63 | 0.66 | -3.77 | -1.39 | 1.47 | 0.54 | |

Базы: см. профиль опрошенных предприятий, стр. 93

Индексы оценки конкуренции в представленной отрасли

Оценка в зависимости от происхождения капитала предприятия

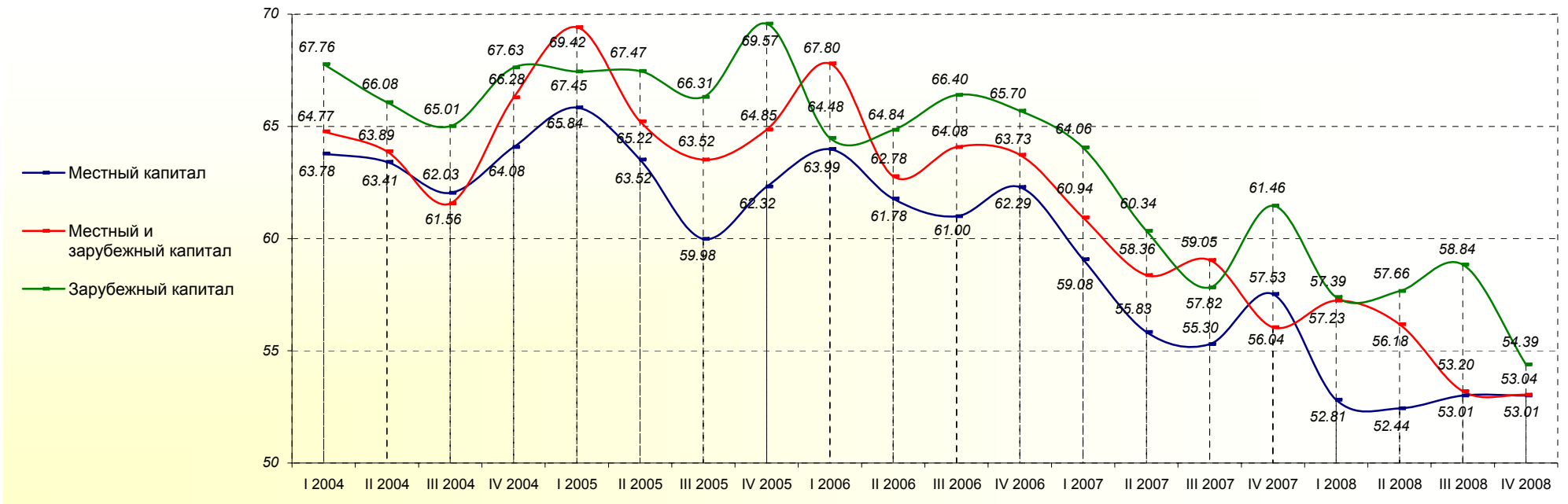

| | I 2004 | II 2004 | III 2004 | IV 2004 | I 2005 | II 2005 | III 2005 | IV 2005 | I 2006 | II 2006 | III 2006 | IV 2006 | I 2007 | II 2007 | III 2007 | IV 2007 | I 2008 | II 2008 | III 2008 | IV 2008 |
|-------------------------------------|--------|---------|----------|---------|--------|---------|----------|---------|--------|---------|----------|---------|--------|---------|----------|---------|--------|---------|----------|---------|
| Местный капитал | 63.78 | 63.41 | 62.03 | 64.08 | 65.84 | 63.52 | 59.98 | 62.32 | 63.99 | 61.78 | 61.00 | 62.29 | 59.08 | 55.83 | 55.30 | 57.53 | 52.81 | 52.44 | 53.01 | 53.01 |
| | | -0.37 | -1.38 | 2.05 | 1.76 | -2.32 | -3.54 | 2.33 | 1.67 | -2.21 | -0.78 | 1.29 | -3.22 | -3.25 | -0.53 | 2.23 | -4.72 | -0.37 | 0.57 | 0.00 |
| Местный и зарубежный капитал | 64.77 | 63.89 | 61.56 | 66.28 | 69.42 | 65.22 | 63.52 | 64.85 | 67.80 | 62.78 | 64.08 | 63.73 | 60.94 | 58.36 | 59.05 | 56.04 | 57.23 | 56.18 | 53.20 | 53.04 |
| | | -0.89 | -2.33 | 4.72 | 3.14 | -4.19 | -1.70 | 1.33 | 2.95 | -5.02 | 1.30 | -0.35 | -2.79 | -2.57 | 0.68 | -3.00 | 1.19 | -1.05 | -2.98 | -0.16 |
| Зарубежный капитал | 67.76 | 66.08 | 65.01 | 67.63 | 67.45 | 67.47 | 66.31 | 69.57 | 64.48 | 64.84 | 66.40 | 65.70 | 64.06 | 60.34 | 57.82 | 61.46 | 57.39 | 57.66 | 58.84 | 54.39 |
| | | -1.69 | -1.07 | 2.62 | -0.18 | 0.02 | -1.16 | 3.26 | -5.09 | 0.36 | 1.56 | -0.70 | -1.64 | -3.71 | -2.52 | 3.64 | -4.06 | 0.27 | 1.18 | -4.45 |

Базы: см. профиль опрошенных предприятий, стр. 93

Индексы оценки конкуренции в представленной отрасли

Оценка в зависимости от типа населённого пункта

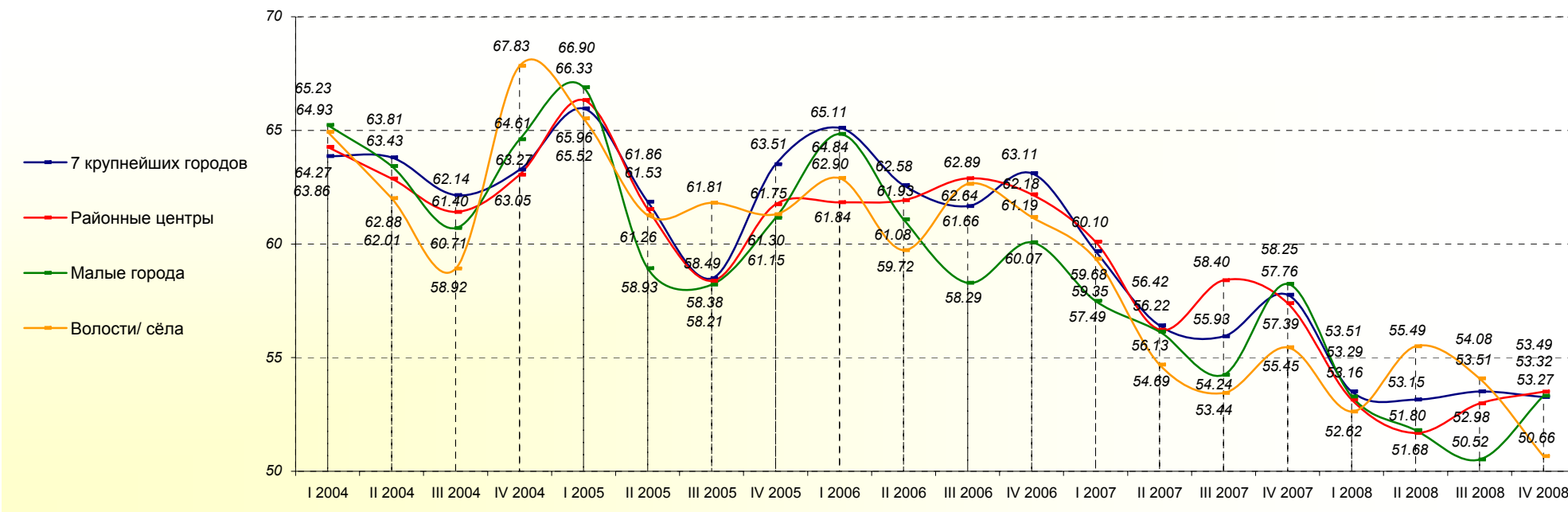

| | I 2004 | II 2004 | III 2004 | IV 2004 | I 2005 | II 2005 | III 2005 | IV 2005 | I 2006 | II 2006 | III 2006 | IV 2006 | I 2007 | II 2007 | III 2007 | IV 2007 | I 2008 | II 2008 | III 2008 | IV 2008 |
|-----------------------------|--------|---------|----------|---------|--------|---------|----------|---------|--------|---------|----------|---------|--------|---------|----------|---------|--------|---------|----------|---------|
| 7 крупнейших городов | 64.27 | 63.81 | 62.14 | 63.27 | 65.96 | 61.86 | 58.49 | 63.51 | 65.11 | 62.58 | 61.66 | 63.11 | 59.68 | 56.42 | 55.93 | 57.76 | 53.51 | 53.15 | 53.51 | 53.27 |
| | -0.05 | -1.67 | 1.13 | 2.68 | -4.10 | -3.37 | 5.02 | 1.61 | -2.53 | -0.92 | 1.45 | -3.44 | -3.26 | -0.49 | 1.83 | -4.25 | -0.37 | 0.36 | -0.24 | |
| Районные центры | 64.27 | 62.88 | 61.40 | 63.05 | 66.33 | 61.53 | 58.38 | 61.75 | 61.84 | 61.93 | 62.89 | 62.18 | 60.10 | 56.22 | 58.40 | 57.39 | 53.16 | 51.68 | 52.98 | 53.49 |
| | -1.39 | -1.48 | 1.65 | 3.28 | -4.80 | -3.15 | 3.37 | 0.09 | 0.09 | 0.96 | -0.72 | -2.08 | -3.87 | 2.18 | -1.00 | -4.24 | -1.48 | 1.30 | 0.51 | |
| Малые города | 65.23 | 63.43 | 60.71 | 64.61 | 66.90 | 58.93 | 58.21 | 61.15 | 64.84 | 61.08 | 58.29 | 60.07 | 57.49 | 56.13 | 54.24 | 58.25 | 53.29 | 51.80 | 50.52 | 53.32 |
| | -1.80 | -2.72 | 3.90 | 2.29 | -7.97 | -0.72 | 2.94 | 3.70 | -3.76 | -2.79 | 1.78 | -2.58 | -1.36 | -1.89 | 4.00 | -4.95 | -1.49 | -1.28 | 2.80 | |
| Волости/ сёла | 64.93 | 62.01 | 58.92 | 67.83 | 65.52 | 61.26 | 61.81 | 61.30 | 62.90 | 59.72 | 62.64 | 61.19 | 59.35 | 54.69 | 53.44 | 55.45 | 52.62 | 55.49 | 54.08 | 50.66 |
| | -2.92 | -3.09 | 8.91 | -2.31 | -4.26 | 0.55 | -0.50 | 1.60 | -3.18 | 2.92 | -1.45 | -1.84 | -4.66 | -1.24 | 2.01 | -2.83 | 2.87 | -1.41 | -3.42 | |

Базы: см. профиль опрошенных предприятий, стр. 93

4. Индексы оценки оборота предприятия

Общая оценка

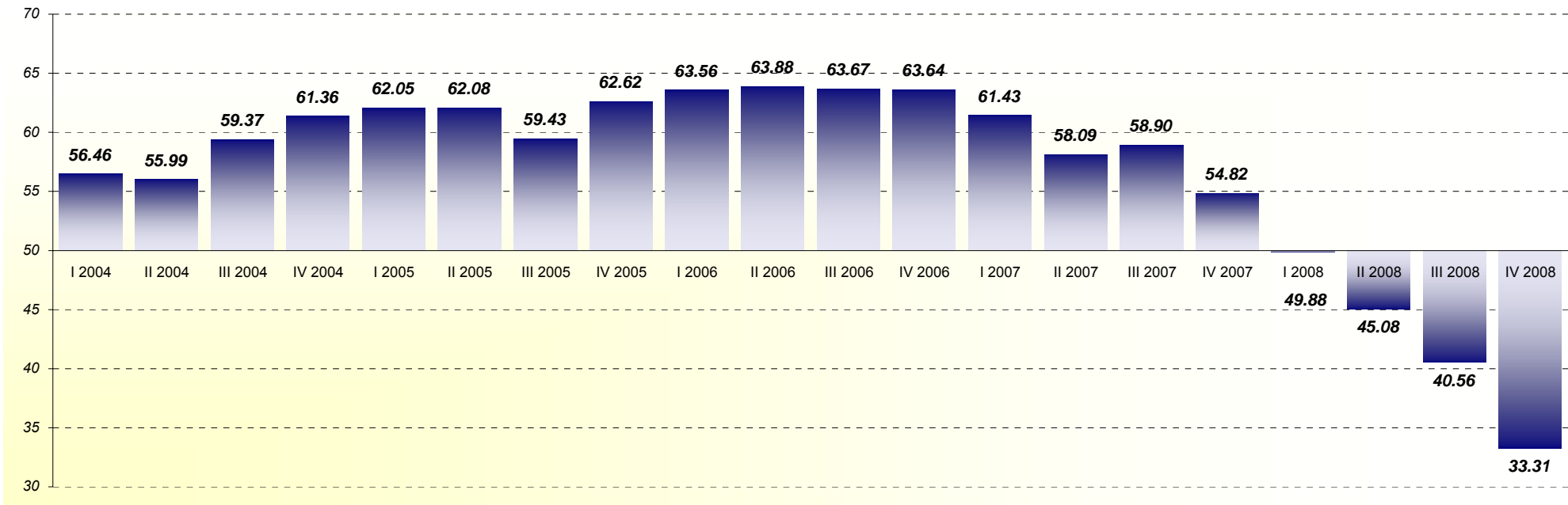

| | I 2004 | II 2004 | III 2004 | IV 2004 | I 2005 | II 2005 | III 2005 | IV 2005 | I 2006 | II 2006 | III 2006 | IV 2006 | I 2007 | II 2007 | III 2007 | IV 2007 | I 2008 | II 2008 | III 2008 | IV 2008 |
|------------------------|--------|---------|----------|---------|--------|---------|----------|---------|--------|---------|----------|---------|--------|---------|----------|---------|--------|---------|----------|---------|
| Все респонденты | 56.46* | 55.99 | 59.37 | 61.36 | 62.05 | 62.08 | 59.43 | 62.62 | 63.56 | 63.88 | 63.67 | 63.64 | 61.43 | 58.09 | 58.90 | 54.82 | 49.88 | 45.08 | 40.56 | 33.31 |
| | | -0.47** | 3.37 | 2.00 | 0.69 | 0.03 | -2.65 | 3.19 | 0.94 | 0.33 | -0.22 | -0.03 | -2.21 | -3.33 | 0.81 | -4.08 | -4.95 | -4.80 | -4.51 | -7.26 |

База: все респонденты, n=750

* - значение индекса в соответствующем квартале

** - колебания индекса, сравнивая два квартала

Индексы оценки оборота предприятия

Оценка в разных отраслях предпринимательской деятельности

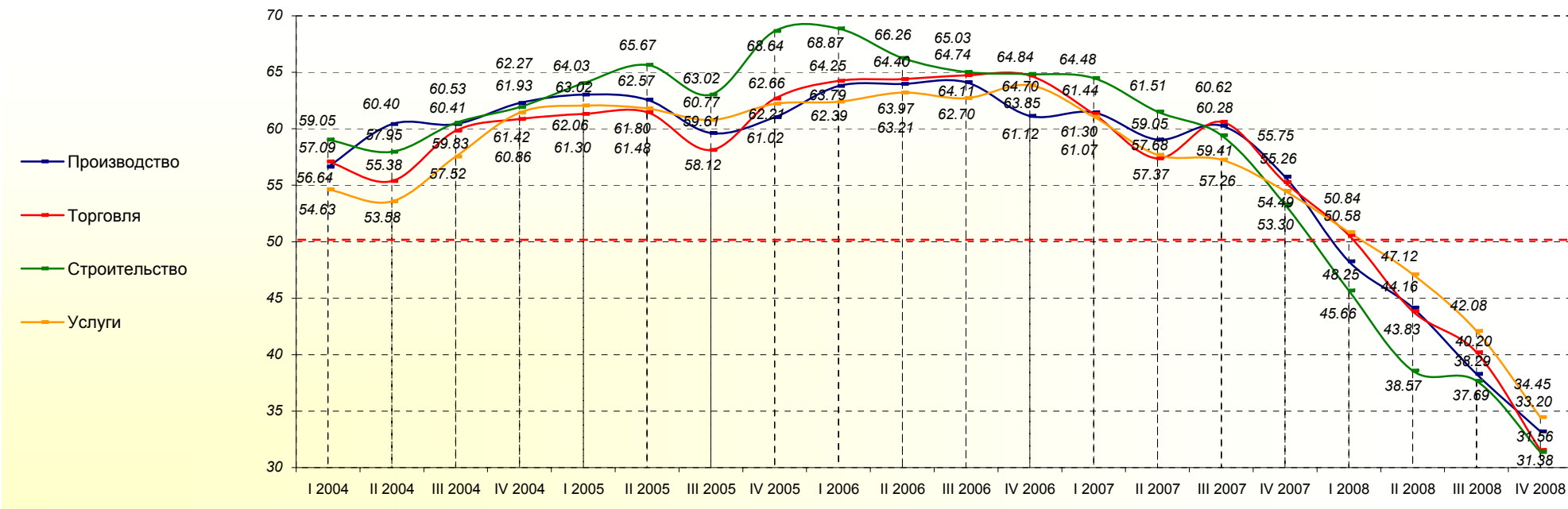

| | I 2004 | II 2004 | III 2004 | IV 2004 | I 2005 | II 2005 | III 2005 | IV 2005 | I 2006 | II 2006 | III 2006 | IV 2006 | I 2007 | II 2007 | III 2007 | IV 2007 | I 2008 | II 2008 | III 2008 | IV 2008 |
|----------------------|--------|---------|----------|---------|--------|---------|----------|---------|--------|---------|----------|---------|--------|---------|----------|---------|--------|---------|----------|---------|
| Производство | 56.64 | 60.40 | 60.41 | 62.27 | 63.02 | 62.57 | 59.61 | 61.02 | 63.79 | 63.97 | 64.11 | 61.12 | 61.44 | 59.05 | 60.28 | 55.75 | 48.25 | 44.16 | 38.29 | 33.20 |
| | | 3.77 | 0.01 | 1.86 | 0.76 | -0.46 | -2.95 | 1.40 | 2.77 | 0.19 | 0.14 | -2.99 | 0.32 | -2.39 | 1.23 | -4.52 | -7.50 | -4.09 | -5.86 | -5.09 |
| Торговля | 57.09 | 55.38 | 59.83 | 60.86 | 61.30 | 61.48 | 58.12 | 62.66 | 64.25 | 64.40 | 64.74 | 64.70 | 61.30 | 57.37 | 60.62 | 55.26 | 50.58 | 43.83 | 40.20 | 31.56 |
| | | -1.72 | 4.45 | 1.03 | 0.44 | 0.18 | -3.36 | 4.54 | 1.59 | 0.15 | 0.34 | -0.04 | -3.40 | -3.93 | 3.25 | -5.36 | -4.68 | -6.74 | -3.63 | -8.63 |
| Строительство | 59.05 | 57.95 | 60.53 | 61.93 | 64.03 | 65.67 | 63.02 | 68.64 | 68.87 | 66.26 | 65.03 | 64.84 | 64.48 | 61.51 | 59.41 | 53.30 | 45.66 | 38.57 | 37.69 | 31.38 |
| | | -1.09 | 2.58 | 1.40 | 2.10 | 1.64 | -2.65 | 5.62 | 0.23 | -2.61 | -1.23 | -0.36 | -2.98 | -2.10 | -6.11 | -7.64 | -7.09 | -0.88 | -6.30 | |
| Услуги | 54.63 | 53.58 | 57.52 | 61.42 | 62.06 | 61.80 | 60.77 | 62.21 | 62.39 | 63.21 | 62.70 | 63.85 | 61.07 | 57.68 | 57.26 | 54.49 | 50.84 | 47.12 | 42.08 | 34.45 |
| | | -1.05 | 3.94 | 3.90 | 0.64 | -0.26 | -1.03 | 1.44 | 0.17 | 0.82 | -0.51 | 1.15 | -2.78 | -3.39 | -0.42 | -2.77 | -3.65 | -3.72 | -5.04 | -7.63 |

Базы: см. профиль опрошенных предприятий, стр. 93

Индексы оценки оборота предприятия

Оценка в зависимости от числа работников на предприятии

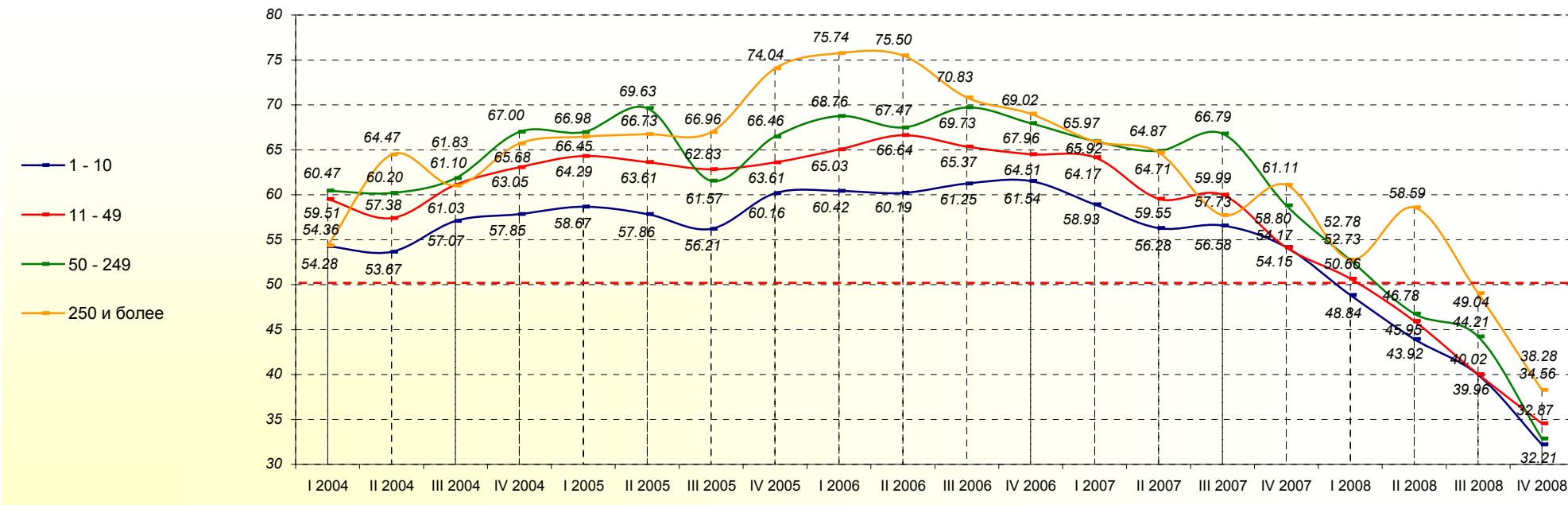

| | I 2004 | II 2004 | III 2004 | IV 2004 | I 2005 | II 2005 | III 2005 | IV 2005 | I 2006 | II 2006 | III 2006 | IV 2006 | I 2007 | II 2007 | III 2007 | IV 2007 | I 2008 | II 2008 | III 2008 | IV 2008 |
|-------------------------------|--------|---------|----------|---------|--------|---------|----------|---------|--------|---------|----------|---------|--------|---------|----------|---------|--------|---------|----------|---------|
| 1 - 10 работников | 54.28 | 53.67 | 57.07 | 57.85 | 58.67 | 57.86 | 56.21 | 60.16 | 60.42 | 60.19 | 61.25 | 61.54 | 58.93 | 56.28 | 56.58 | 54.17 | 48.84 | 43.92 | 39.96 | 32.21 |
| | | -0.61 | 3.40 | 0.78 | 0.82 | -0.81 | -1.65 | 3.95 | 0.26 | -0.22 | 1.05 | 0.30 | -2.62 | -2.65 | 0.31 | -2.42 | -5.32 | -4.92 | -3.96 | -7.75 |
| 11 - 49 работников | 59.51 | 57.38 | 61.10 | 63.05 | 64.29 | 63.61 | 62.83 | 63.61 | 65.03 | 66.64 | 65.37 | 64.51 | 64.17 | 59.55 | 59.99 | 54.15 | 50.66 | 45.95 | 40.02 | 34.56 |
| | | -2.12 | 3.71 | 1.95 | 1.25 | -0.68 | -0.78 | 0.78 | 1.42 | 1.61 | -1.27 | -0.86 | -0.34 | -4.62 | 0.44 | -5.84 | -3.49 | -4.71 | -5.93 | -5.46 |
| 50 - 249 работников | 60.47 | 60.20 | 61.83 | 67.00 | 66.98 | 69.63 | 61.57 | 66.46 | 68.76 | 67.47 | 69.73 | 67.96 | 65.97 | 64.87 | 66.79 | 58.80 | 52.73 | 46.78 | 44.21 | 32.87 |
| | | -0.27 | 1.63 | 5.17 | -0.02 | 2.66 | -8.06 | 4.89 | 2.30 | -1.29 | 2.25 | -1.77 | -1.98 | -1.11 | 1.93 | -7.99 | -6.07 | -5.95 | -2.57 | -11.34 |
| 250 и более работников | 54.36 | 64.47 | 61.03 | 65.68 | 66.45 | 66.73 | 66.96 | 74.04 | 75.74 | 75.50 | 70.83 | 69.02 | 65.92 | 64.71 | 57.73 | 61.11 | 52.78 | 58.59 | 49.04 | 38.28 |
| | | 10.11 | -3.44 | 4.65 | 0.77 | 0.28 | 0.23 | 7.07 | 1.70 | -0.24 | -4.67 | -1.81 | -3.10 | -1.22 | -6.97 | 3.38 | -8.33 | 5.82 | -9.56 | -10.76 |

Базы: см. профиль опрошенных предприятий, стр. 93

Индексы оценки оборота предприятия

Оценка в зависимости от годового оборота предприятия

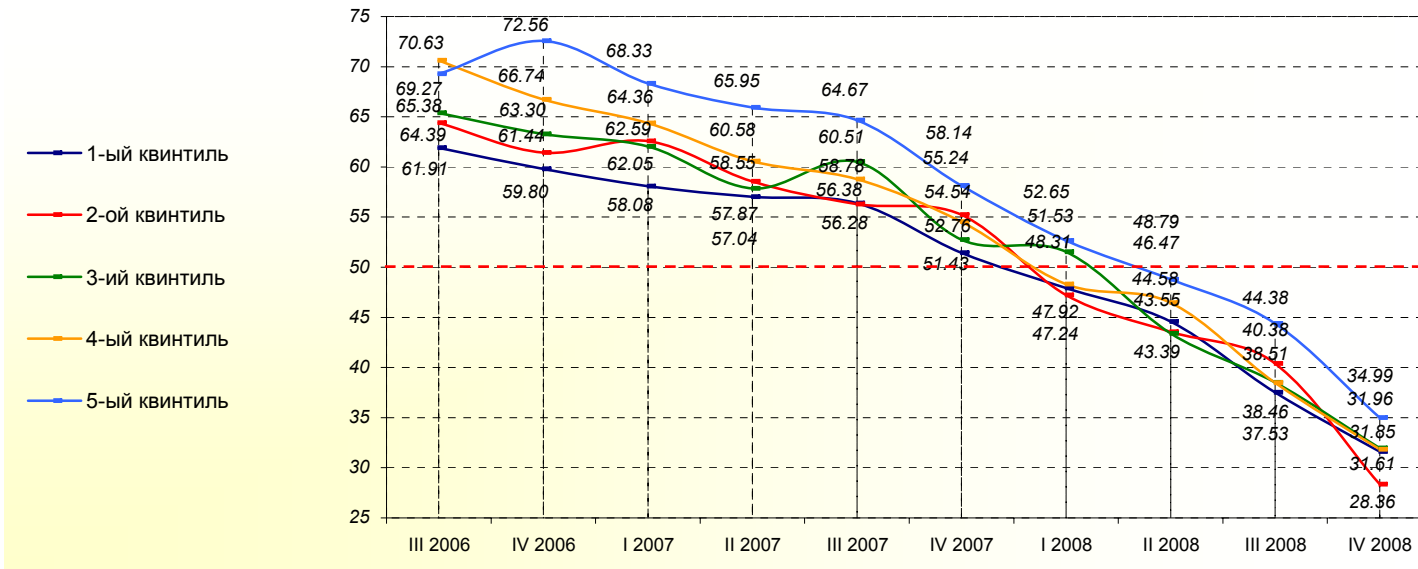

| | III 2006 | IV 2006 | I 2007 | II 2007 | III 2007 | IV 2007 | I 2008 | II 2008 | III 2008 | IV 2008 |
|---|----------|---------|--------|---------|----------|---------|--------|---------|----------|---------|
| 1-ый квинтиль (наименьший оборот) | 61.91 | 59.80 | 58.08 | 57.04 | 56.38 | 51.43 | 47.92 | 44.58 | 37.53 | 31.61 |
| | | -2.11 | -1.72 | -1.04 | -0.65 | -4.95 | -3.52 | -3.34 | -7.05 | -5.92 |
| 2-ой квинтиль | 64.39 | 61.44 | 62.59 | 58.55 | 56.28 | 55.24 | 47.24 | 43.55 | 40.38 | 28.36 |
| | | -2.95 | 1.14 | -4.04 | -2.27 | -1.04 | -8.00 | -3.69 | -3.17 | -12.02 |
| 3-ий квинтиль | 65.38 | 63.30 | 62.05 | 57.87 | 60.51 | 52.76 | 51.53 | 43.39 | 38.51 | 31.96 |
| | | -2.09 | -1.25 | -4.18 | 2.64 | -7.75 | -1.23 | -8.13 | -4.88 | -6.56 |
| 4-ый квинтиль | 70.63 | 66.74 | 64.36 | 60.58 | 58.78 | 54.54 | 48.31 | 46.47 | 38.46 | 31.85 |
| | | -3.89 | -2.38 | -3.78 | -1.80 | -4.24 | -6.23 | -1.84 | -8.01 | -6.61 |
| 5-ый квинтиль (наибольший оборот) | 69.27 | 72.56 | 68.33 | 65.95 | 64.67 | 58.14 | 52.65 | 48.79 | 44.38 | 34.99 |
| | | 3.29 | -4.23 | -2.39 | -1.28 | -6.53 | -5.49 | -3.86 | -4.41 | -9.39 |

Базы: см. профиль опрошенных предприятий, стр. 93

Индексы оценки оборота предприятия

Оценка в разных регионах страны

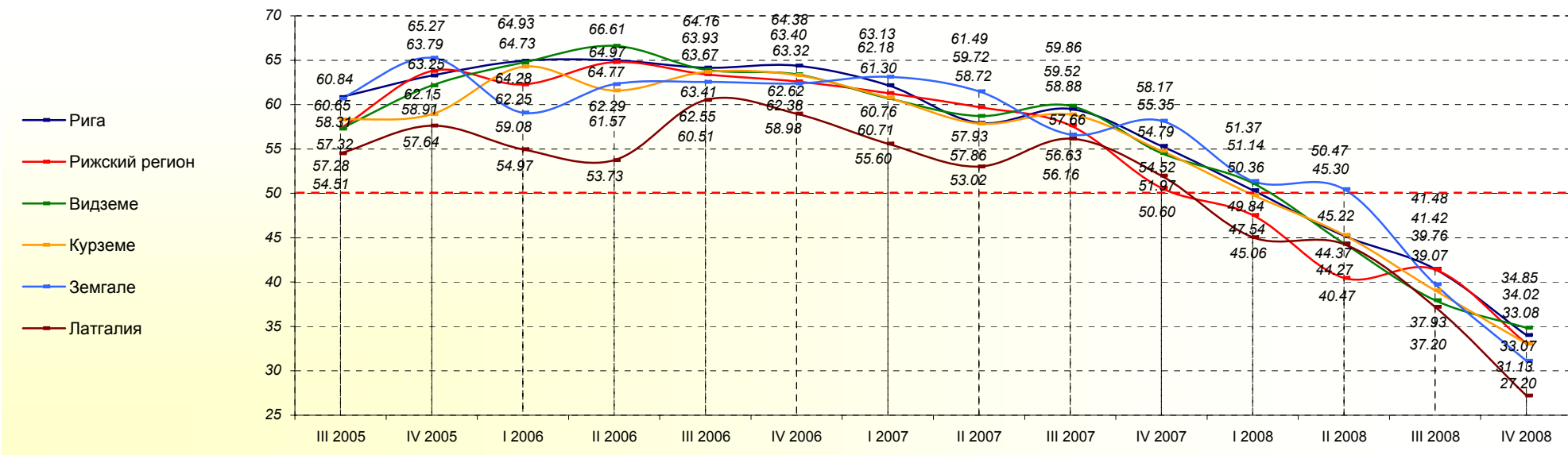

| | III 2005 | IV 2005 | I 2006 | II 2006 | III 2006 | IV 2006 | I 2007 | II 2007 | III 2007 | IV 2007 | I 2008 | II 2008 | III 2008 | IV 2008 |
|-----------------------|----------|---------|--------|---------|----------|---------|--------|---------|----------|---------|--------|---------|----------|---------|
| Рига | 60.84 | 63.25 | 64.93 | 64.97 | 64.16 | 64.38 | 62.18 | 57.93 | 59.52 | 55.35 | 50.36 | 45.22 | 41.48 | 34.02 |
| | | 2.42 | 1.68 | 0.04 | -0.82 | 0.22 | -2.20 | -4.25 | 1.60 | -4.18 | -4.99 | -5.14 | -3.74 | -7.46 |
| Рижский регион | 57.32 | 63.79 | 62.25 | 64.77 | 63.41 | 62.62 | 61.30 | 59.72 | 57.66 | 50.60 | 47.54 | 40.47 | 41.42 | 33.07 |
| | | 6.46 | -1.53 | 2.52 | -1.36 | -0.79 | -1.32 | -1.58 | -2.06 | -7.06 | -3.06 | -7.08 | 0.95 | -8.34 |
| Видземе | 57.28 | 62.15 | 64.73 | 66.61 | 63.93 | 63.40 | 60.71 | 58.72 | 59.86 | 54.52 | 51.14 | 44.37 | 37.93 | 34.85 |
| | | 4.87 | 2.58 | 1.88 | -2.69 | -0.52 | -2.69 | -1.99 | 1.14 | -5.34 | -3.38 | -6.77 | -6.44 | -3.09 |
| Курземе | 58.31 | 58.91 | 64.28 | 61.57 | 63.67 | 63.32 | 60.76 | 57.86 | 58.88 | 54.79 | 49.84 | 45.30 | 39.07 | 33.08 |
| | | 0.61 | 5.37 | -2.71 | 2.10 | -0.35 | -2.56 | -2.91 | 1.02 | -4.09 | -4.95 | -4.55 | -6.23 | -5.99 |
| Земгале | 60.65 | 65.27 | 59.08 | 62.29 | 62.55 | 62.38 | 63.13 | 61.49 | 56.63 | 58.17 | 51.37 | 50.47 | 39.76 | 31.13 |
| | | 4.62 | -6.19 | 3.20 | 0.26 | -0.17 | 0.75 | -1.64 | -4.86 | 1.54 | -6.80 | -0.90 | -10.72 | -8.62 |
| Латгалия | 54.51 | 57.64 | 54.97 | 53.73 | 60.51 | 58.98 | 55.60 | 53.02 | 56.16 | 51.97 | 45.06 | 44.27 | 37.20 | 27.20 |
| | | 3.13 | -2.67 | -1.24 | 6.79 | -1.53 | -3.38 | -2.58 | 3.14 | -4.19 | -6.91 | -0.79 | -7.08 | -10.00 |

Базы: см. профиль опрошенных предприятий, стр. 93

Индексы оценки оборота предприятия

Оценка в зависимости от происхождения капитала предприятия

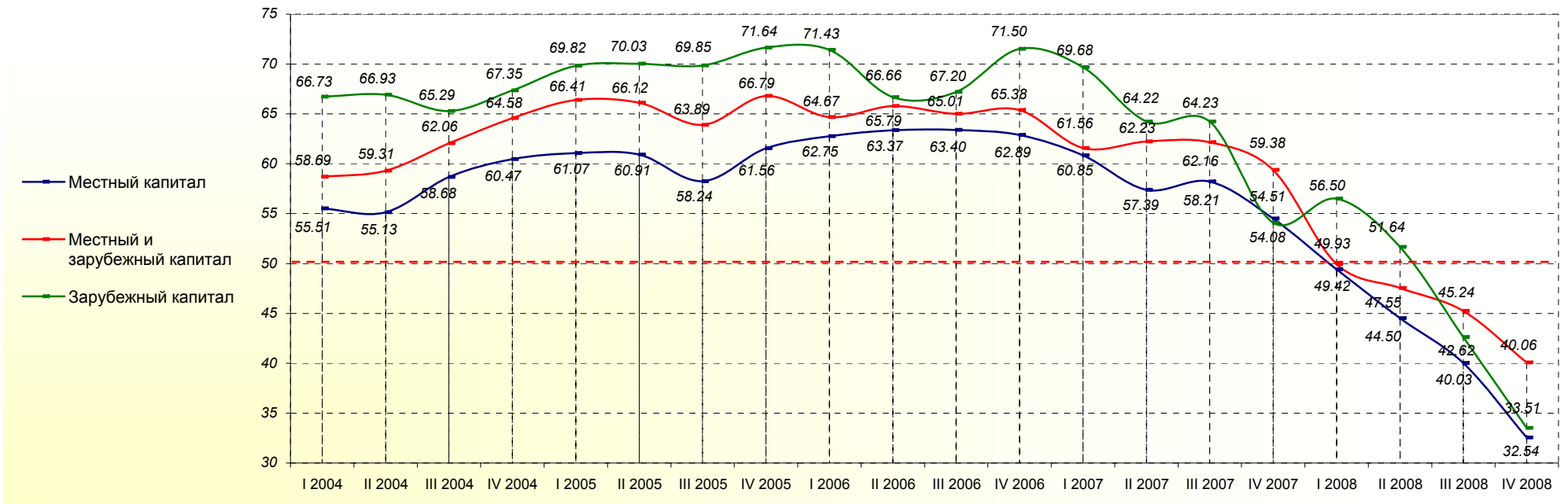

| | I 2004 | II 2004 | III 2004 | IV 2004 | I 2005 | II 2005 | III 2005 | IV 2005 | I 2006 | II 2006 | III 2006 | IV 2006 | I 2007 | II 2007 | III 2007 | IV 2007 | I 2008 | II 2008 | III 2008 | IV 2008 |
|-------------------------------------|--------|---------|----------|---------|--------|---------|----------|---------|--------|---------|----------|---------|--------|---------|----------|---------|--------|---------|----------|---------|
| Местный капитал | 55.51 | 55.13 | 58.68 | 60.47 | 61.07 | 60.91 | 58.24 | 61.56 | 62.75 | 63.37 | 63.40 | 62.89 | 60.85 | 57.39 | 58.21 | 54.51 | 49.42 | 44.50 | 40.03 | 32.54 |
| | | -0.39 | 3.55 | 1.79 | 0.60 | -0.16 | -2.67 | 3.32 | 1.19 | 0.62 | 0.03 | -0.51 | -2.04 | -3.46 | 0.83 | -3.71 | -5.09 | -4.91 | -4.47 | -7.49 |
| Местный и зарубежный капитал | 58.69 | 59.31 | 62.06 | 64.58 | 66.41 | 66.12 | 63.89 | 66.79 | 64.67 | 65.79 | 65.01 | 65.38 | 61.56 | 62.23 | 62.16 | 59.38 | 49.93 | 47.55 | 45.24 | 40.06 |
| | | 0.62 | 2.75 | 2.51 | 1.83 | -0.29 | -2.23 | 2.90 | -2.12 | 1.12 | -0.78 | 0.37 | -3.82 | 0.67 | -0.07 | -2.78 | -9.45 | -2.38 | -2.31 | -5.17 |
| Зарубежный капитал | 66.73 | 66.93 | 65.29 | 67.35 | 69.82 | 70.03 | 69.85 | 71.64 | 71.43 | 66.66 | 67.20 | 71.50 | 69.68 | 64.22 | 64.23 | 54.08 | 56.50 | 51.64 | 42.62 | 33.51 |
| | | 0.20 | -1.64 | 2.06 | 2.47 | 0.21 | -0.18 | 1.78 | -0.21 | -4.76 | 0.54 | 4.30 | -1.82 | -5.46 | 0.00 | -10.15 | 2.42 | -4.85 | -9.02 | -9.12 |

Базы: см. профиль опрошенных предприятий, стр. 93

Индексы оценки оборота предприятия

Оценка в зависимости от типа населённого пункта

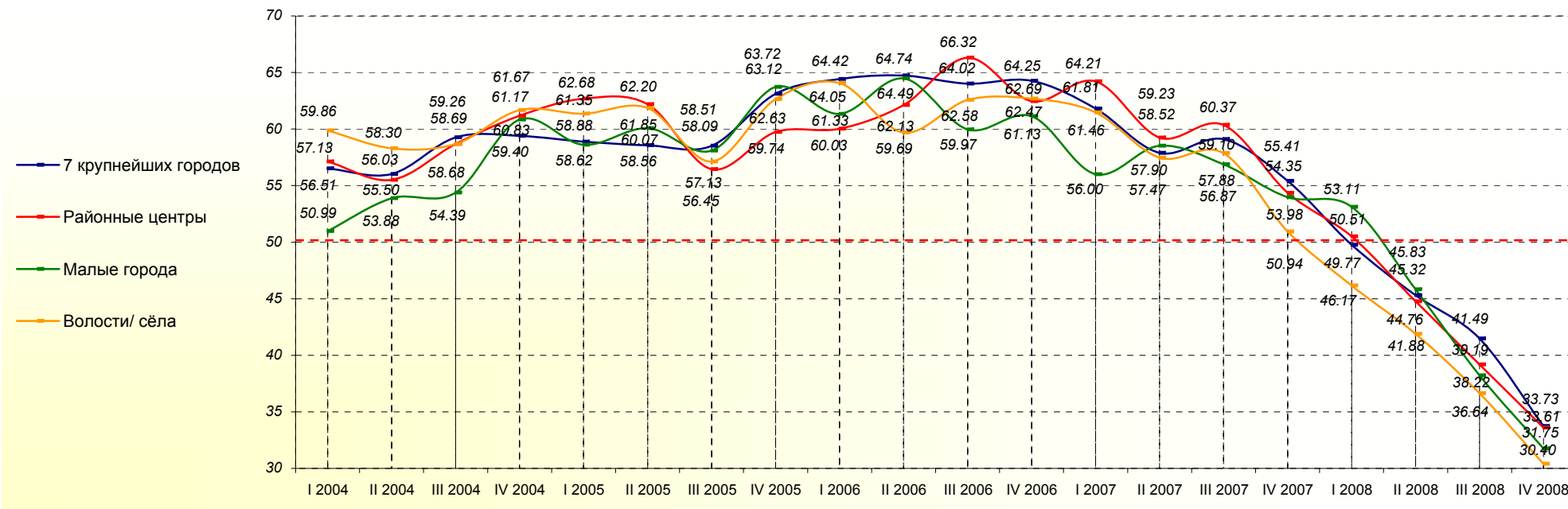

| | I 2004 | II 2004 | III 2004 | IV 2004 | I 2005 | II 2005 | III 2005 | IV 2005 | I 2006 | II 2006 | III 2006 | IV 2006 | I 2007 | II 2007 | III 2007 | IV 2007 | I 2008 | II 2008 | III 2008 | IV 2008 |
|-----------------------------|--------|---------|----------|---------|--------|---------|----------|---------|--------|---------|----------|---------|--------|---------|----------|---------|--------|---------|----------|---------|
| 7 крупнейших городов | 56.51 | 56.03 | 59.26 | 59.40 | 58.88 | 58.56 | 58.51 | 63.12 | 64.42 | 64.74 | 64.02 | 64.25 | 61.81 | 57.90 | 59.10 | 55.41 | 49.77 | 45.32 | 41.49 | 33.73 |
| | | -0.48 | 3.23 | 0.14 | -0.52 | -0.32 | -0.04 | 4.60 | 1.30 | 0.33 | -0.72 | 0.23 | -2.44 | -3.91 | 1.20 | -3.69 | -5.64 | -4.46 | -3.83 | -7.76 |
| Районные центры | 57.13 | 55.50 | 58.69 | 61.17 | 62.68 | 62.20 | 56.45 | 59.74 | 60.03 | 62.13 | 66.32 | 62.47 | 64.21 | 59.23 | 60.37 | 54.35 | 50.51 | 44.76 | 39.19 | 33.61 |
| | | -1.62 | 3.18 | 2.49 | 1.51 | -0.49 | -5.75 | 3.29 | 0.29 | 2.10 | 4.19 | -3.85 | 1.74 | -4.97 | 1.14 | -6.02 | -3.84 | -5.75 | -5.57 | -5.58 |
| Малые города | 50.99 | 53.88 | 54.39 | 60.83 | 58.62 | 60.07 | 58.09 | 63.72 | 61.33 | 64.49 | 59.97 | 61.13 | 56.00 | 58.52 | 56.87 | 53.98 | 53.11 | 45.83 | 38.22 | 31.75 |
| | | 2.90 | 0.50 | 6.45 | -2.22 | 1.45 | -1.98 | 5.63 | -2.39 | 3.16 | -4.52 | 1.16 | -5.12 | 2.52 | -1.66 | -2.89 | -0.86 | -7.28 | -7.61 | -6.48 |
| Волости/ село | 59.86 | 58.30 | 58.68 | 61.67 | 61.35 | 61.85 | 57.13 | 62.63 | 64.05 | 59.69 | 62.58 | 62.69 | 61.46 | 57.47 | 57.88 | 50.94 | 46.17 | 41.88 | 36.64 | 30.40 |
| | | -1.56 | 0.38 | 2.99 | -0.32 | 0.50 | -4.72 | 5.50 | 1.42 | -4.36 | 2.89 | 0.10 | -1.22 | -3.99 | 0.40 | -6.93 | -4.78 | -4.29 | -5.24 | -6.24 |

Базы: см. профиль опрошенных предприятий, стр. 93

5. Индексы оценки рентабельности предприятия

Общая оценка

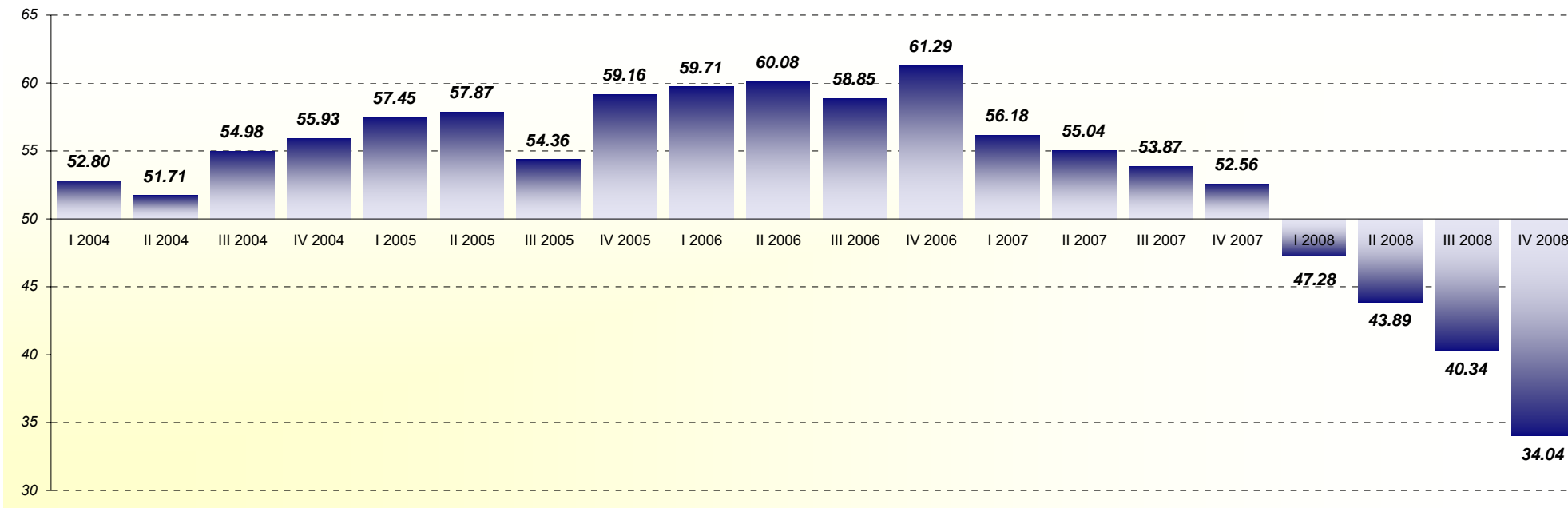

| | I 2004 | II 2004 | III 2004 | IV 2004 | I 2005 | II 2005 | III 2005 | IV 2005 | I 2006 | II 2006 | III 2006 | IV 2006 | I 2007 | II 2007 | III 2007 | IV 2007 | I 2008 | II 2008 | III 2008 | IV 2008 |
|------------------------|--------|---------|----------|---------|--------|---------|----------|---------|--------|---------|----------|---------|--------|---------|----------|---------|--------|---------|----------|---------|
| Все респонденты | 52.80* | 51.71 | 54.98 | 55.93 | 57.45 | 57.87 | 54.36 | 59.16 | 59.71 | 60.08 | 58.85 | 61.29 | 56.18 | 55.04 | 53.87 | 52.56 | 47.28 | 43.89 | 40.34 | 34.04 |
| | | -1.09** | 3.27 | 0.96 | 1.51 | 0.43 | -3.52 | 4.81 | 0.54 | 0.37 | -1.23 | 2.44 | -5.12 | -1.14 | -1.16 | -1.31 | -5.28 | -3.39 | -3.55 | -6.30 |

База: все респонденты, n=750

* - значение индекса в соответствующем квартале

** - колебания индекса, сравнивая два квартала

Индексы оценки рентабельности предприятия

Оценка в разных отраслях предпринимательской деятельности

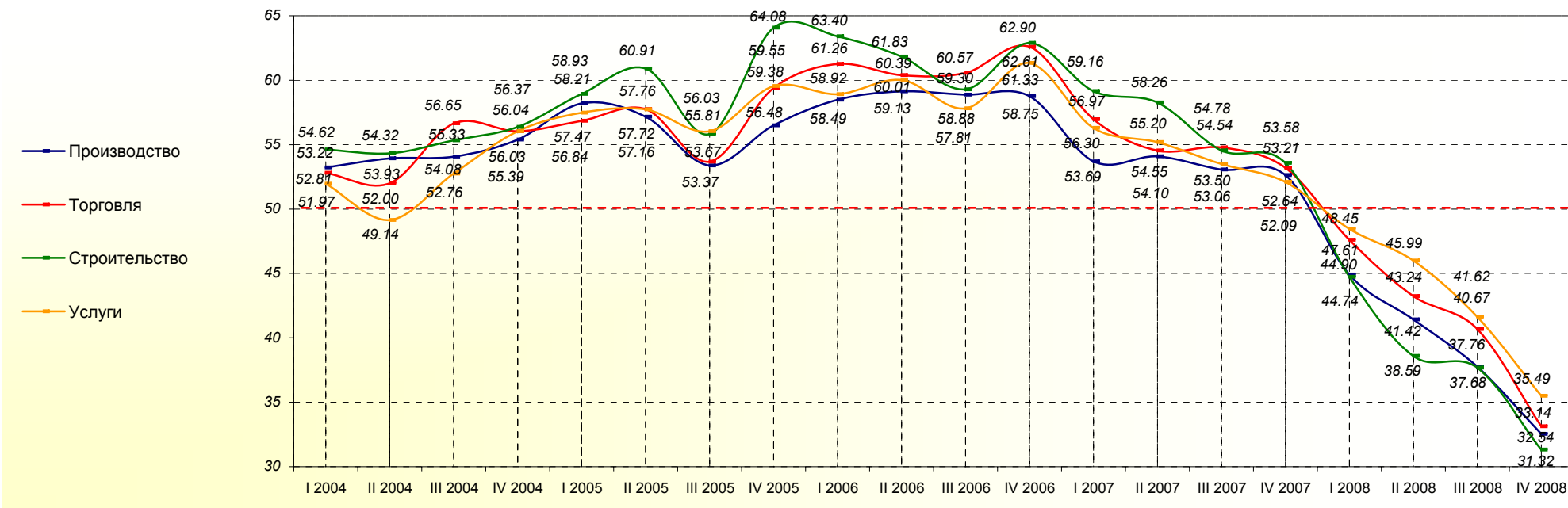

| | I 2004 | II 2004 | III 2004 | IV 2004 | I 2005 | II 2005 | III 2005 | IV 2005 | I 2006 | II 2006 | III 2006 | IV 2006 | I 2007 | II 2007 | III 2007 | IV 2007 | I 2008 | II 2008 | III 2008 | IV 2008 |
|----------------------|--------|---------|----------|---------|--------|---------|----------|---------|--------|---------|----------|---------|--------|---------|----------|---------|--------|---------|----------|---------|
| Производство | 53.22 | 53.93 | 54.08 | 55.39 | 56.84 | 57.16 | 53.37 | 56.48 | 58.49 | 59.13 | 58.88 | 58.75 | 53.69 | 54.10 | 53.06 | 52.64 | 44.90 | 41.42 | 37.76 | 32.54 |
| | | 0.71 | 0.15 | 1.31 | 2.82 | -1.05 | -3.78 | 3.11 | 2.01 | 0.64 | -0.25 | -0.13 | -5.06 | 0.41 | -1.04 | -0.42 | -7.74 | -3.48 | -3.66 | -5.22 |
| Торговля | 52.81 | 52.00 | 56.65 | 56.04 | 56.84 | 57.76 | 53.67 | 59.38 | 61.26 | 60.39 | 60.57 | 62.61 | 56.97 | 54.55 | 54.78 | 53.21 | 47.61 | 43.24 | 40.67 | 33.14 |
| | | -0.81 | 4.65 | -0.62 | 0.81 | 0.92 | -4.10 | 5.72 | 1.88 | -0.87 | 0.18 | 2.03 | -5.63 | -2.42 | 0.23 | -1.57 | -5.60 | -4.37 | -2.57 | -7.53 |
| Строительство | 54.62 | 54.32 | 55.33 | 56.37 | 58.93 | 60.91 | 55.81 | 64.08 | 63.40 | 61.83 | 59.30 | 62.90 | 59.16 | 58.26 | 54.54 | 53.58 | 44.74 | 38.59 | 37.68 | 31.32 |
| | | -0.29 | 1.00 | 1.04 | 2.56 | 1.99 | -5.10 | 8.27 | -0.68 | -1.58 | -2.53 | 3.60 | -3.74 | -0.90 | -3.71 | -0.97 | -8.84 | -6.14 | -0.91 | -6.36 |
| Услуги | 51.97 | 49.14 | 52.76 | 56.03 | 57.47 | 57.72 | 56.03 | 59.55 | 58.92 | 60.01 | 57.81 | 61.33 | 56.30 | 55.20 | 53.50 | 52.09 | 48.45 | 45.99 | 41.62 | 35.49 |
| | | -2.83 | 3.62 | 3.27 | 1.44 | 0.25 | -1.69 | 3.52 | -0.63 | 1.09 | -2.20 | 3.52 | -5.03 | -1.10 | -1.69 | -1.41 | -3.64 | -2.46 | -4.36 | -6.13 |

Базы: см. профиль опрошенных предприятий, стр. 93

Индексы оценки рентабельности предприятия

Оценка в зависимости от числа работников на предприятии

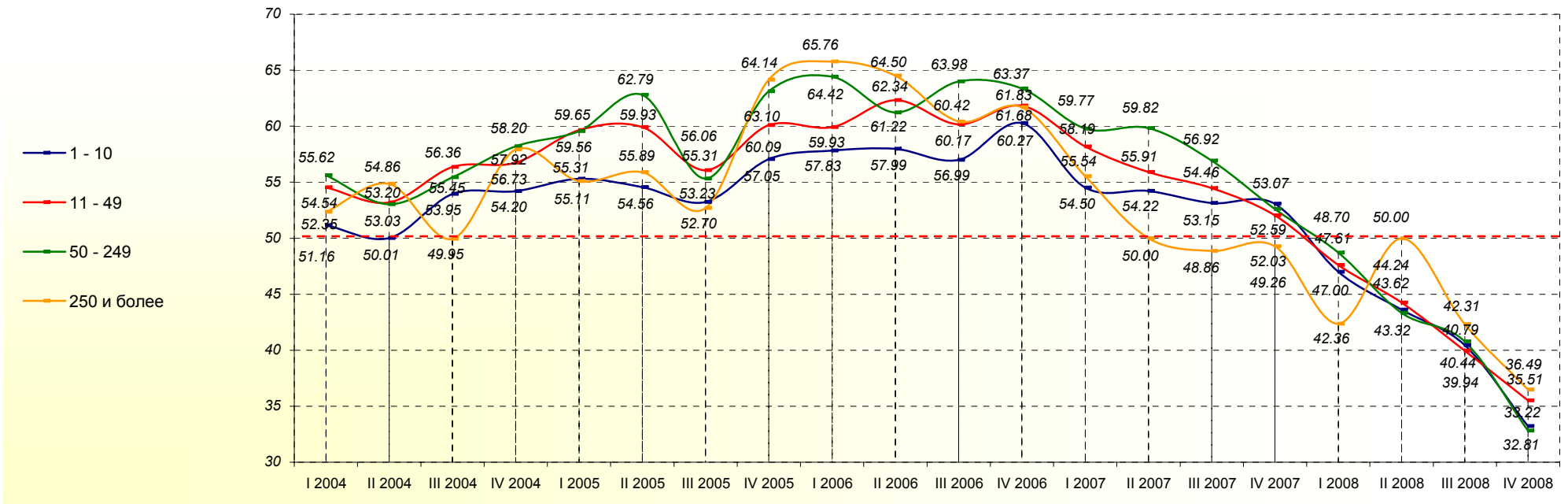

| | I 2004 | II 2004 | III 2004 | IV 2004 | I 2005 | II 2005 | III 2005 | IV 2005 | I 2006 | II 2006 | III 2006 | IV 2006 | I 2007 | II 2007 | III 2007 | IV 2007 | I 2008 | II 2008 | III 2008 | IV 2008 |
|-------------------------------|--------|---------|----------|---------|--------|---------|----------|---------|--------|---------|----------|---------|--------|---------|----------|---------|--------|---------|----------|---------|
| 1 - 10 работников | 51.16 | 50.01 | 53.95 | 54.20 | 55.31 | 54.56 | 53.23 | 57.05 | 57.83 | 57.99 | 56.99 | 60.27 | 54.50 | 54.22 | 53.15 | 53.07 | 47.00 | 43.62 | 40.44 | 33.22 |
| | | -1.15 | 3.94 | 0.25 | 1.11 | -0.75 | -1.33 | 3.82 | 0.78 | 0.16 | -1.00 | 3.28 | -5.76 | -0.28 | -1.07 | -0.07 | -6.07 | -3.38 | -3.18 | -7.22 |
| 11 - 49 работников | 54.54 | 53.20 | 56.36 | 56.73 | 59.65 | 59.93 | 56.06 | 60.09 | 59.93 | 62.34 | 60.17 | 61.83 | 58.19 | 55.91 | 54.46 | 52.03 | 47.61 | 44.24 | 39.94 | 35.51 |
| | | -1.34 | 3.17 | 0.37 | 2.92 | 0.27 | -3.86 | 4.02 | -0.16 | 2.41 | -2.16 | 1.66 | -3.64 | -2.28 | -1.45 | -2.44 | -4.42 | -3.37 | -4.30 | -4.43 |
| 50 - 249 работников | 55.62 | 53.03 | 55.45 | 58.20 | 59.56 | 62.79 | 55.31 | 63.10 | 64.42 | 61.22 | 63.98 | 63.37 | 59.77 | 59.82 | 56.92 | 52.59 | 48.70 | 43.32 | 40.79 | 32.81 |
| | | -2.59 | 2.42 | 2.75 | 1.37 | 3.23 | -7.48 | 7.79 | 1.31 | -3.20 | 2.76 | -0.61 | -3.59 | 0.04 | -2.89 | -4.33 | -3.89 | -5.38 | -2.53 | -7.98 |
| 250 и более работников | 52.35 | 54.86 | 49.95 | 57.92 | 55.11 | 55.89 | 52.70 | 64.14 | 65.76 | 64.50 | 60.42 | 61.68 | 55.54 | 50.00 | 48.86 | 49.26 | 42.36 | 50.00 | 42.31 | 36.49 |
| | | 2.52 | -4.91 | 7.97 | -2.81 | 0.78 | -3.19 | 11.44 | 1.62 | -1.26 | -4.08 | 1.27 | -6.15 | -5.54 | -1.14 | 0.40 | -6.90 | 7.64 | -7.69 | -5.82 |

Базы: см. профиль опрошенных предприятий, стр. 93

Индексы оценки рентабельности предприятия

Оценка в зависимости от годового оборота предприятия

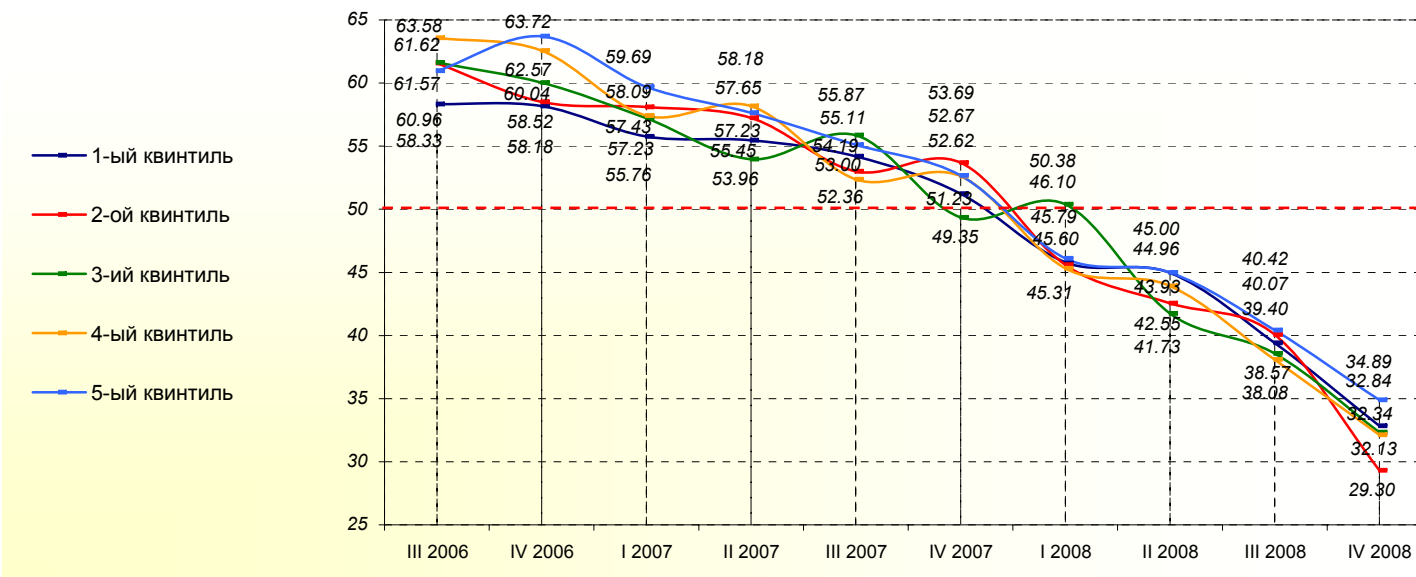

| | III 2006 | IV 2006 | I 2007 | II 2007 | III 2007 | IV 2007 | I 2008 | II 2008 | III 2008 | IV 2008 |
|---|----------|---------|--------|---------|----------|---------|--------|---------|----------|---------|
| 1-ый квинтиль (наименьший оборот) | 58.33 | 58.18 | 55.76 | 55.45 | 54.19 | 51.23 | 45.79 | 44.96 | 39.40 | 32.84 |
| | | -0.15 | -2.43 | -0.30 | -1.26 | -2.96 | -5.44 | -0.83 | -5.56 | -6.56 |
| 2-ой квинтиль | 61.57 | 58.52 | 58.09 | 57.23 | 53.00 | 53.69 | 45.60 | 42.55 | 40.07 | 29.30 |
| | | -3.05 | -0.42 | -0.87 | -4.23 | 0.69 | -8.08 | -3.05 | -2.48 | -10.76 |
| 3-ий квинтиль | 61.62 | 60.04 | 57.23 | 53.96 | 55.87 | 49.35 | 50.38 | 41.73 | 38.57 | 32.34 |
| | | -1.58 | -2.81 | -3.27 | 1.91 | -6.53 | 1.04 | -8.65 | -3.16 | -6.23 |
| 4-ый квинтиль | 63.58 | 62.57 | 57.43 | 58.18 | 52.36 | 52.62 | 45.31 | 43.93 | 38.08 | 32.13 |
| | | -1.01 | -5.14 | 0.76 | -5.82 | 0.27 | -7.31 | -1.38 | -5.85 | -5.95 |
| 5-ый квинтиль (наибольший оборот) | 60.96 | 63.72 | 59.69 | 57.65 | 55.11 | 52.67 | 46.10 | 45.00 | 40.42 | 34.89 |
| | | 2.76 | -4.02 | -2.05 | -2.54 | -2.44 | -6.57 | -1.10 | -4.57 | -5.53 |

Базы: см. профиль опрошенных предприятий, стр. 93

Индексы оценки рентабельности предприятия

Оценка в разных регионах страны

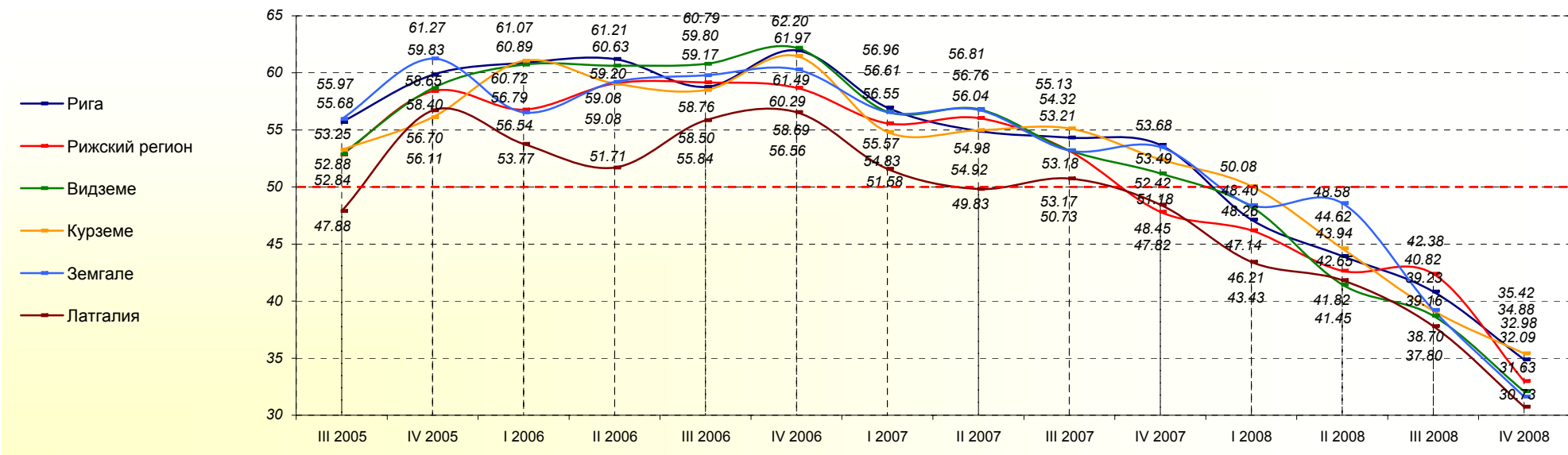

| | III 2005 | IV 2005 | I 2006 | II 2006 | III 2006 | IV 2006 | I 2007 | II 2007 | III 2007 | IV 2007 | I 2008 | II 2008 | III 2008 | IV 2008 |
|-----------------------|----------|---------|--------|---------|----------|---------|--------|---------|----------|---------|--------|---------|----------|---------|
| Рига | 55.68 | 59.83 | 60.89 | 61.21 | 58.76 | 61.97 | 56.96 | 54.92 | 54.32 | 53.68 | 47.14 | 43.94 | 40.82 | 34.88 |
| | 4.15 | 1.06 | 0.33 | -2.45 | 3.21 | -5.01 | -2.04 | -0.60 | -0.64 | -6.54 | -3.21 | -3.12 | -5.94 | |
| Рижский регион | 52.84 | 58.40 | 56.79 | 59.08 | 59.17 | 58.69 | 55.57 | 56.04 | 53.17 | 47.82 | 46.21 | 42.65 | 42.38 | 32.98 |
| | 5.56 | -1.61 | 2.29 | 0.09 | -0.48 | -3.12 | 0.47 | -2.88 | -5.34 | -1.62 | -3.56 | -0.27 | -9.40 | |
| Видземе | 52.88 | 58.65 | 60.72 | 60.63 | 60.79 | 62.20 | 56.61 | 56.81 | 53.21 | 51.18 | 48.26 | 41.45 | 38.70 | 32.09 |
| | 5.77 | 2.07 | -0.10 | 0.17 | 1.40 | -5.59 | 0.20 | -3.60 | -2.02 | -2.92 | -6.81 | -2.75 | -6.61 | |
| Курземе | 53.25 | 56.11 | 61.07 | 59.08 | 58.50 | 61.49 | 54.83 | 54.98 | 55.13 | 52.42 | 50.08 | 44.62 | 39.16 | 35.42 |
| | 2.86 | 4.96 | -1.99 | -0.58 | 2.99 | -6.66 | 0.15 | 0.15 | -2.71 | -2.34 | -5.46 | -5.46 | -3.74 | |
| Земгале | 55.97 | 61.27 | 56.54 | 59.20 | 59.80 | 60.29 | 56.55 | 56.76 | 53.18 | 53.49 | 48.40 | 48.58 | 39.23 | 31.63 |
| | 5.30 | -4.73 | 2.66 | 0.60 | 0.50 | -3.74 | 0.21 | -3.57 | 0.31 | -5.09 | 0.17 | -9.35 | -7.60 | |
| Латгалия | 47.88 | 56.70 | 53.77 | 51.71 | 55.84 | 56.56 | 51.58 | 49.83 | 50.73 | 48.45 | 43.43 | 41.82 | 37.80 | 30.73 |
| | 8.82 | -2.94 | -2.06 | 4.13 | 0.73 | -4.98 | -1.75 | 0.91 | -2.28 | -5.02 | -1.61 | -4.01 | -7.08 | |

Базы: см. профиль опрошенных предприятий, стр. 93

Индексы оценки рентабельности предприятия

Оценка в зависимости от происхождения капитала предприятия

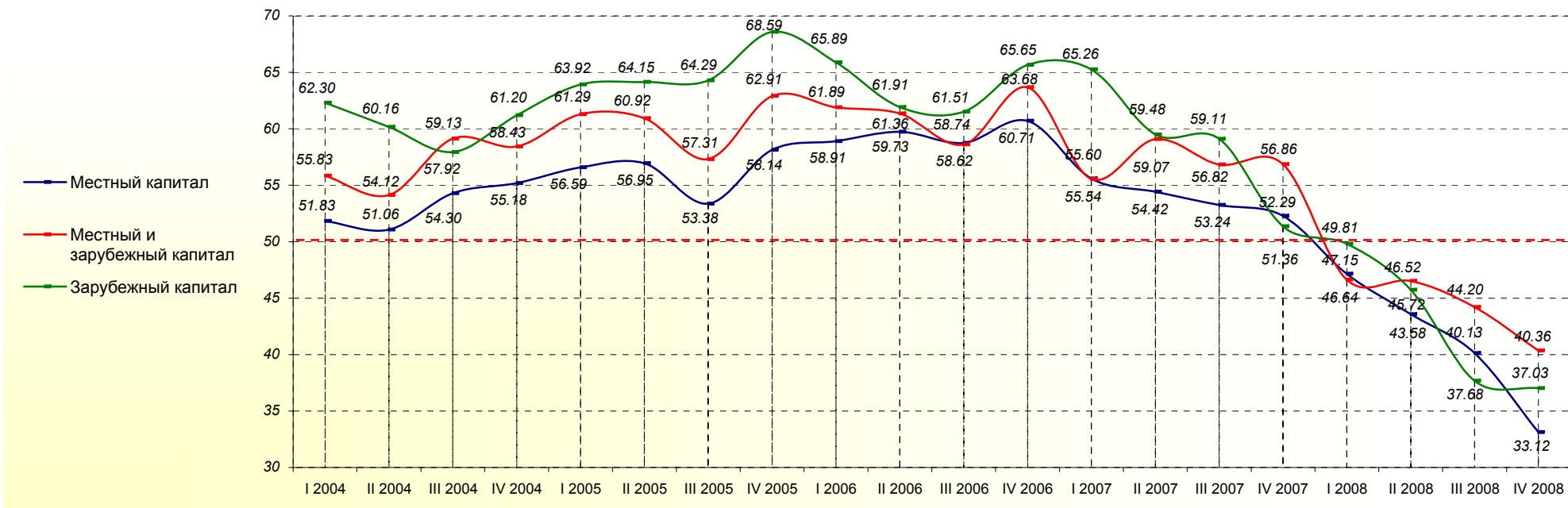

| | I 2004 | II 2004 | III 2004 | IV 2004 | I 2005 | II 2005 | III 2005 | IV 2005 | I 2006 | II 2006 | III 2006 | IV 2006 | I 2007 | II 2007 | III 2007 | IV 2007 | I 2008 | II 2008 | III 2008 | IV 2008 |
|-------------------------------------|--------|---------|----------|---------|--------|---------|----------|---------|--------|---------|----------|---------|--------|---------|----------|---------|--------|---------|----------|---------|
| Местный капитал | 51.83 | 51.06 | 54.30 | 55.18 | 56.59 | 56.95 | 53.38 | 58.14 | 58.91 | 59.73 | 58.74 | 60.71 | 55.60 | 54.42 | 53.24 | 52.29 | 47.15 | 43.58 | 40.13 | 33.12 |
| | | -0.77 | 3.24 | 0.88 | 1.41 | 0.35 | -3.57 | 4.76 | 0.77 | 0.82 | -1.00 | 1.97 | -5.11 | -1.18 | -1.17 | -0.95 | -5.14 | -3.57 | -3.45 | -7.01 |
| Местный и зарубежный капитал | 55.83 | 54.12 | 59.13 | 58.43 | 61.29 | 60.92 | 57.31 | 62.91 | 61.89 | 61.36 | 58.62 | 63.68 | 55.54 | 59.07 | 56.82 | 56.86 | 46.64 | 46.52 | 44.20 | 40.36 |
| | | -1.71 | 5.01 | -0.70 | 2.86 | -0.37 | -3.61 | 5.60 | -1.02 | -0.53 | -2.74 | 5.07 | -8.14 | 3.53 | -2.25 | 0.04 | -10.22 | -0.12 | -2.32 | -3.84 |
| Зарубежный капитал | 62.30 | 60.16 | 57.92 | 61.20 | 63.92 | 64.15 | 64.29 | 68.59 | 65.89 | 61.91 | 61.51 | 65.65 | 65.26 | 59.48 | 59.11 | 51.36 | 49.81 | 45.72 | 37.68 | 37.03 |
| | | -2.14 | -2.23 | 3.27 | 2.72 | 0.23 | 0.14 | 4.30 | -2.70 | -3.98 | -0.40 | 4.15 | -0.40 | -5.77 | -0.37 | -7.75 | -1.55 | -4.09 | -8.04 | -0.66 |

Базы: см. профиль опрошенных предприятий, стр. 93

Индексы оценки рентабельности предприятия

Оценка в зависимости от типа населённого пункта

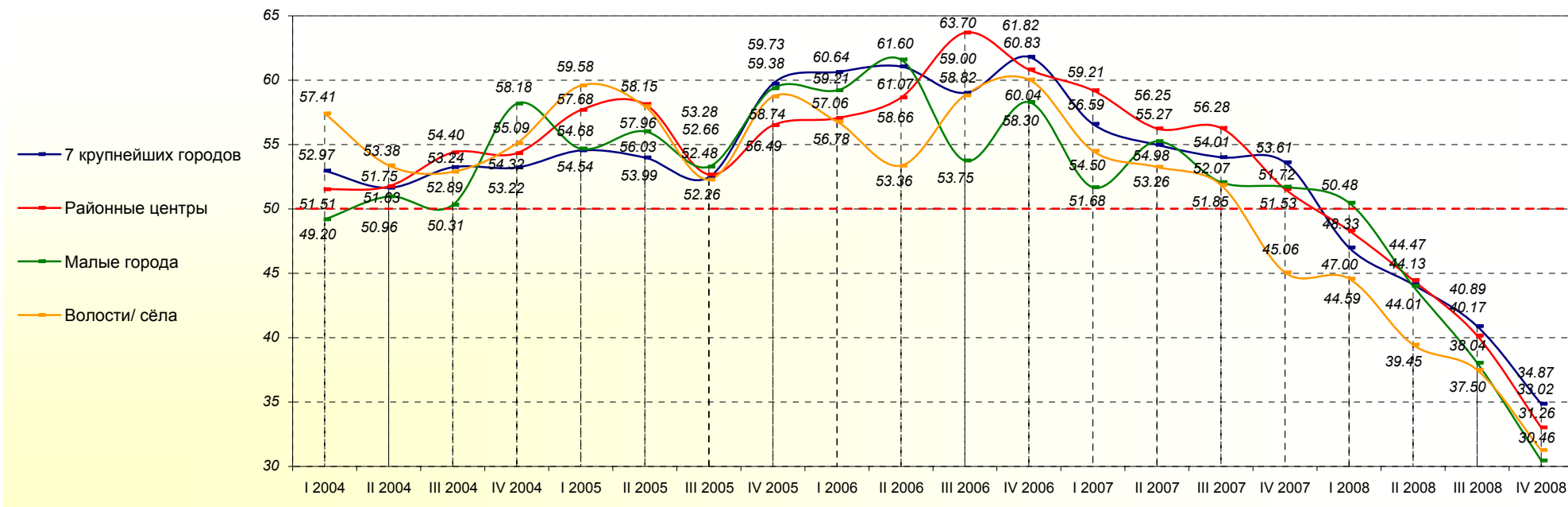

| | I 2004 | II 2004 | III 2004 | IV 2004 | I 2005 | II 2005 | III 2005 | IV 2005 | I 2006 | II 2006 | III 2006 | IV 2006 | I 2007 | II 2007 | III 2007 | IV 2007 | I 2008 | II 2008 | III 2008 | IV 2008 |
|-----------------------------|--------|---------|----------|---------|--------|---------|----------|---------|--------|---------|----------|---------|--------|---------|----------|---------|--------|---------|----------|---------|
| 7 крупнейших городов | 52.97 | 51.63 | 53.24 | 53.22 | 54.54 | 53.99 | 52.48 | 59.73 | 60.64 | 61.07 | 59.00 | 61.82 | 56.59 | 54.98 | 54.01 | 53.61 | 47.00 | 44.13 | 40.89 | 34.87 |
| | | -1.33 | 1.61 | -0.02 | 1.33 | -0.55 | -1.52 | 7.26 | 0.91 | 0.44 | -2.07 | 2.81 | -5.22 | -1.61 | -0.97 | -0.41 | -6.61 | -2.87 | -3.24 | -6.02 |
| Районные центры | 51.51 | 51.75 | 54.40 | 54.32 | 57.68 | 58.15 | 52.66 | 56.49 | 57.06 | 58.66 | 63.70 | 60.83 | 59.21 | 56.25 | 56.28 | 51.53 | 48.33 | 44.47 | 40.17 | 33.02 |
| | | 0.24 | 2.64 | -0.07 | 3.36 | 0.47 | -5.49 | 3.83 | 0.57 | 1.60 | 5.04 | -2.87 | -1.61 | -2.96 | 0.03 | -4.75 | -3.21 | -3.86 | -4.30 | -7.14 |
| Малые города | 49.20 | 50.96 | 50.31 | 58.18 | 54.68 | 56.03 | 53.28 | 59.38 | 59.21 | 61.60 | 53.75 | 58.30 | 51.68 | 55.27 | 52.07 | 51.72 | 50.48 | 44.01 | 38.04 | 30.46 |
| | | 1.77 | -0.65 | 7.87 | -3.51 | 1.35 | -2.74 | 6.09 | -0.17 | 2.39 | -7.85 | 4.55 | -6.61 | 3.58 | -3.19 | -0.36 | -1.24 | -6.47 | -5.97 | -7.58 |
| Волости/ сёла | 57.41 | 53.38 | 52.89 | 55.09 | 59.58 | 57.96 | 52.26 | 58.74 | 56.78 | 53.36 | 58.82 | 60.04 | 54.50 | 53.26 | 51.85 | 45.06 | 44.59 | 39.45 | 37.50 | 31.26 |
| | | -4.03 | -0.49 | 2.20 | 4.49 | -1.62 | -5.70 | 6.48 | -1.96 | -3.42 | 5.46 | 1.22 | -5.54 | -1.24 | -1.41 | -6.79 | -0.47 | -5.14 | -1.95 | -6.24 |

Базы: см. профиль опрошенных предприятий, стр. 93

6. Индексы оценки финансового состояния предприятия

Общая оценка

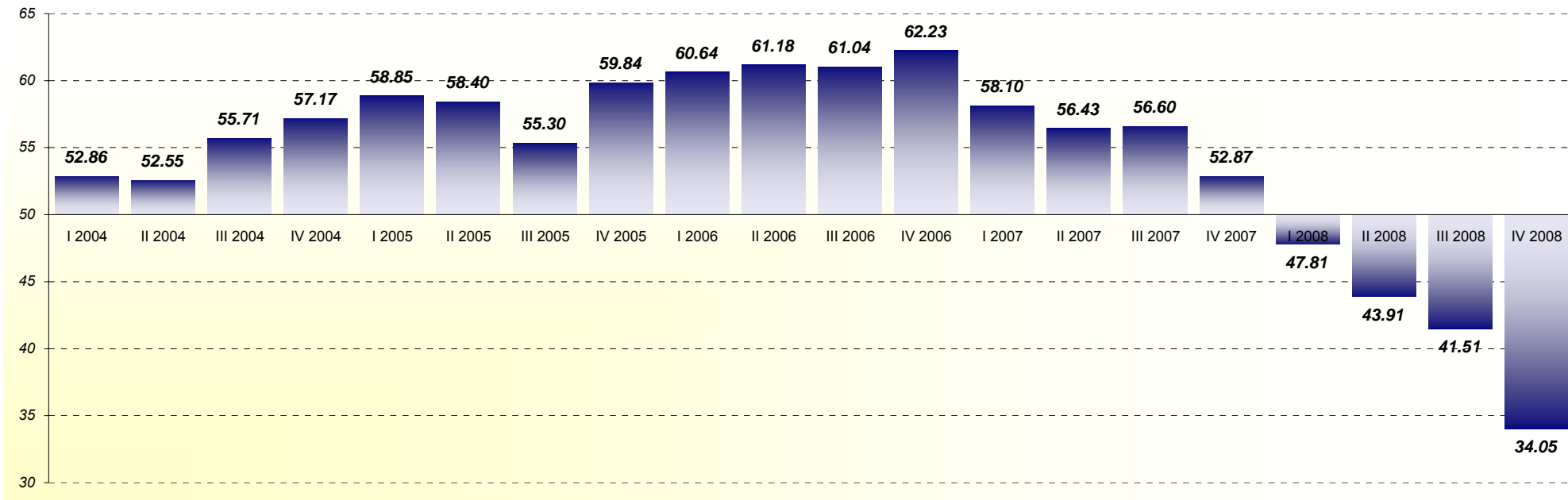

| | I 2004 | II 2004 | III 2004 | IV 2004 | I 2005 | II 2005 | III 2005 | IV 2005 | I 2006 | II 2006 | III 2006 | IV 2006 | I 2007 | II 2007 | III 2007 | IV 2007 | I 2008 | II 2008 | III 2008 | IV 2008 |
|------------------------|--------|---------|----------|---------|--------|---------|----------|---------|--------|---------|----------|---------|--------|---------|----------|---------|--------|---------|----------|---------|
| Все респонденты | 52.86* | 52.55 | 55.71 | 57.17 | 58.85 | 58.40 | 55.30 | 59.84 | 60.64 | 61.18 | 61.04 | 62.23 | 58.10 | 56.43 | 56.60 | 52.87 | 47.81 | 43.91 | 41.51 | 34.05 |
| | | -0.31** | 3.16 | 1.46 | 1.68 | -0.45 | -3.10 | 4.54 | 0.80 | 0.53 | -0.13 | 1.18 | -4.12 | -1.68 | 0.17 | -3.73 | -5.06 | -3.89 | -2.40 | -7.46 |

База: все респонденты, n=750

* - значение индекса в соответствующем квартале

** - колебания индекса, сравнивая два квартала

Индексы оценки финансового состояния предприятия

Оценка в разных отраслях предпринимательской деятельности

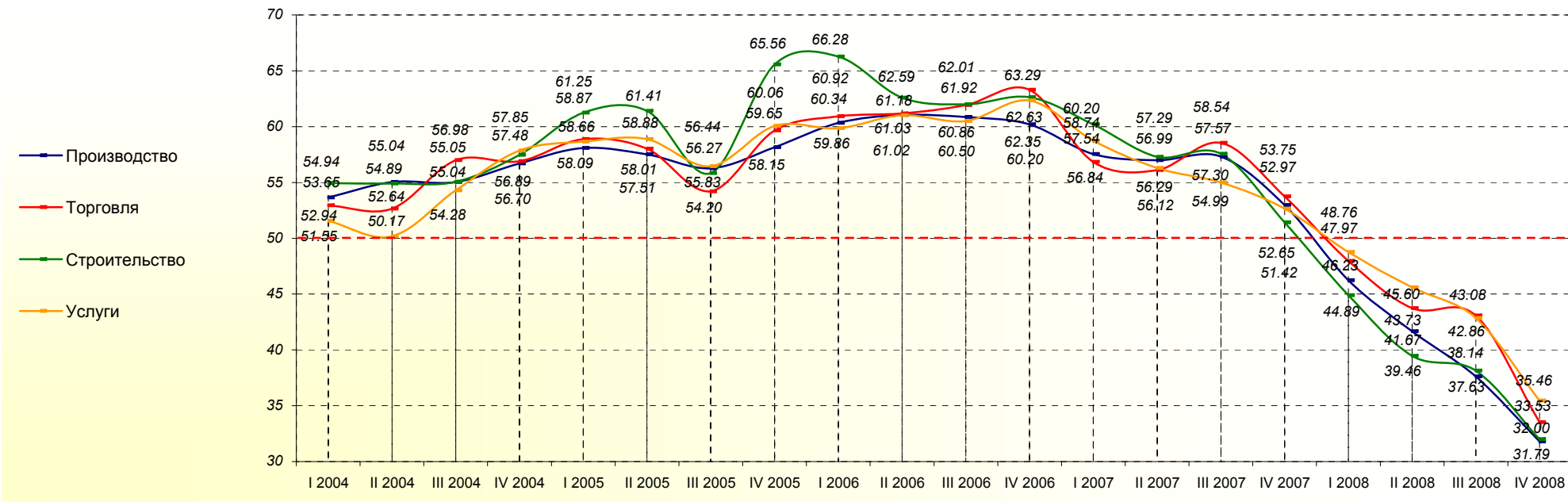

| | I 2004 | II 2004 | III 2004 | IV 2004 | I 2005 | II 2005 | III 2005 | IV 2005 | I 2006 | II 2006 | III 2006 | IV 2006 | I 2007 | II 2007 | III 2007 | IV 2007 | I 2008 | II 2008 | III 2008 | IV 2008 |
|----------------------|--------|---------|----------|---------|--------|---------|----------|---------|--------|---------|----------|---------|--------|---------|----------|---------|--------|---------|----------|---------|
| Производство | 53.65 | 55.04 | 55.04 | 56.70 | 58.09 | 57.51 | 56.27 | 58.15 | 60.34 | 61.03 | 60.86 | 60.20 | 57.54 | 56.99 | 57.30 | 52.97 | 46.23 | 41.67 | 37.63 | 31.79 |
| | | 1.39 | 0.00 | 1.66 | 1.39 | -0.58 | -1.24 | 1.88 | 2.19 | 0.69 | -0.17 | -0.66 | -2.66 | -0.54 | 0.31 | -4.33 | -6.74 | -4.57 | -4.04 | -5.84 |
| Торговля | 52.94 | 52.64 | 56.98 | 56.89 | 58.87 | 58.01 | 54.20 | 59.65 | 60.92 | 61.18 | 61.92 | 63.29 | 56.84 | 56.12 | 58.54 | 53.75 | 47.97 | 43.73 | 43.08 | 33.53 |
| | | -0.29 | 4.34 | -0.09 | 1.98 | -0.86 | -3.81 | 5.45 | 1.27 | 0.26 | 0.74 | 1.36 | -6.45 | -0.72 | 2.43 | -4.79 | -5.79 | -4.23 | -0.65 | -9.55 |
| Строительство | 54.94 | 54.89 | 55.05 | 57.48 | 61.25 | 61.41 | 55.83 | 65.56 | 66.28 | 62.59 | 62.01 | 62.63 | 60.20 | 57.29 | 57.57 | 51.42 | 44.89 | 39.46 | 38.14 | 32.00 |
| | | -0.04 | 0.16 | 2.43 | 3.76 | 0.17 | -5.59 | 9.73 | 0.72 | -3.70 | -0.58 | 0.63 | -2.44 | -2.91 | 0.28 | -6.14 | -6.53 | -5.43 | -1.32 | -6.14 |
| Услуги | 51.55 | 50.17 | 54.28 | 57.85 | 58.66 | 58.88 | 56.44 | 60.06 | 59.86 | 61.02 | 60.50 | 62.35 | 58.74 | 56.29 | 54.99 | 52.65 | 48.76 | 45.60 | 42.86 | 35.46 |
| | | -1.38 | 4.11 | 3.57 | 0.81 | 0.22 | -2.44 | 3.62 | -0.20 | 1.16 | -0.52 | 1.85 | -3.61 | -2.45 | -1.30 | -2.34 | -3.88 | -3.16 | -2.74 | -7.40 |

Базы: см. профиль опрошенных предприятий, стр. 93

Индексы оценки финансового состояния предприятия

Оценка в зависимости от числа работников на предприятии

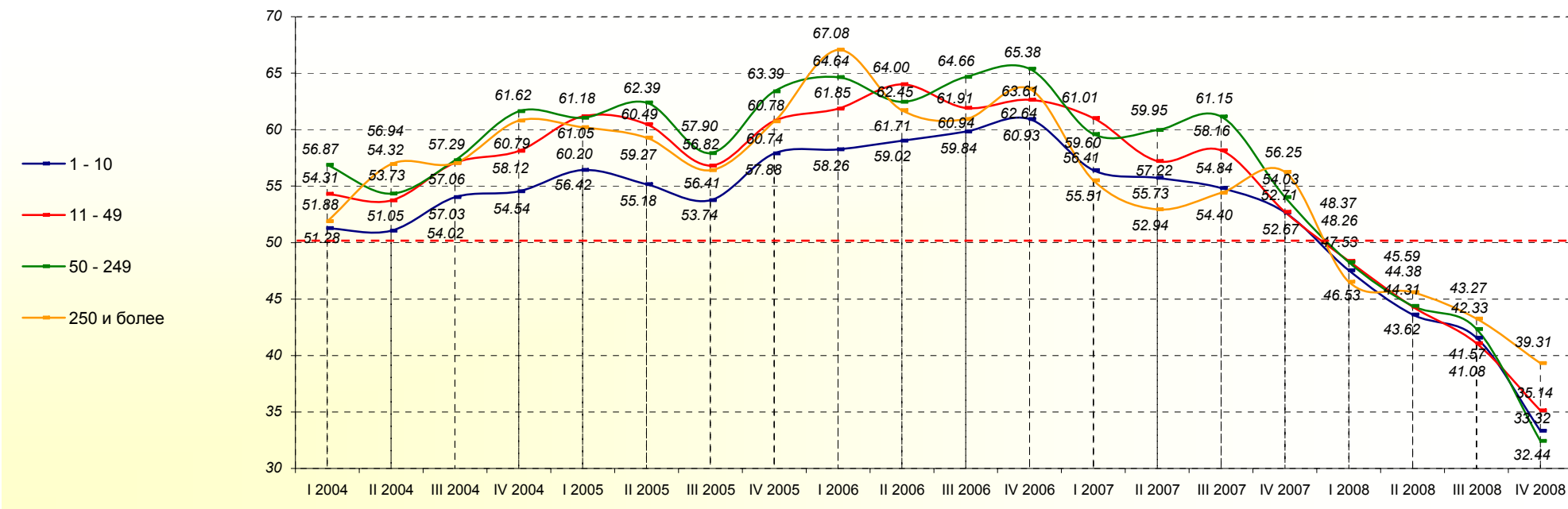

| | I 2004 | II 2004 | III 2004 | IV 2004 | I 2005 | II 2005 | III 2005 | IV 2005 | I 2006 | II 2006 | III 2006 | IV 2006 | I 2007 | II 2007 | III 2007 | IV 2007 | I 2008 | II 2008 | III 2008 | IV 2008 |
|-------------------------------|--------|---------|----------|---------|--------|---------|----------|---------|--------|---------|----------|---------|--------|---------|----------|---------|--------|---------|----------|---------|
| 1 - 10 работников | 51.28 | 51.05 | 54.02 | 54.54 | 56.42 | 55.18 | 53.74 | 57.88 | 58.26 | 59.02 | 59.84 | 60.93 | 56.41 | 55.73 | 54.84 | 52.67 | 47.53 | 43.62 | 41.57 | 33.32 |
| | | -0.24 | 2.97 | 0.53 | 1.88 | -1.24 | -1.43 | 4.14 | 0.37 | 0.76 | 0.82 | 1.10 | -4.52 | -0.68 | -0.89 | -2.17 | -5.14 | -3.91 | -2.05 | -8.25 |
| 11 - 49 работников | 54.31 | 53.73 | 57.06 | 58.12 | 61.18 | 60.49 | 56.82 | 60.78 | 61.85 | 64.00 | 61.91 | 62.64 | 61.01 | 57.22 | 58.16 | 52.71 | 48.37 | 44.31 | 41.08 | 35.14 |
| | | -0.59 | 3.33 | 1.06 | 3.07 | -0.70 | -3.67 | 3.96 | 1.07 | 2.15 | -2.09 | 0.73 | -1.63 | -3.79 | 0.93 | -5.45 | -4.35 | -4.06 | -3.23 | -5.94 |
| 50 - 249 работников | 56.87 | 54.32 | 57.29 | 61.62 | 61.05 | 62.39 | 57.90 | 63.39 | 64.64 | 62.45 | 64.66 | 65.38 | 59.60 | 59.95 | 61.15 | 54.03 | 48.26 | 44.38 | 42.33 | 32.44 |
| | | -2.55 | 2.97 | 4.33 | -0.57 | 1.35 | -4.49 | 5.49 | 1.25 | -2.19 | 2.20 | 0.72 | -5.78 | 0.36 | 1.19 | -7.12 | -5.76 | -3.89 | -2.05 | -9.89 |
| 250 и более работников | 51.88 | 56.94 | 57.03 | 60.79 | 60.20 | 59.27 | 56.41 | 60.74 | 67.08 | 61.71 | 60.94 | 63.61 | 55.51 | 52.94 | 54.40 | 56.25 | 46.53 | 45.59 | 43.27 | 39.31 |
| | | 5.06 | 0.09 | 3.76 | -0.59 | -0.92 | -2.86 | 4.32 | 6.35 | -5.38 | -0.77 | 2.68 | -8.11 | -2.56 | 1.46 | 1.85 | -9.72 | -0.94 | -2.32 | -3.96 |

Базы: см. профиль опрошенных предприятий, стр. 93

Индексы оценки финансового состояния предприятия

Оценка в зависимости от годового оборота предприятия

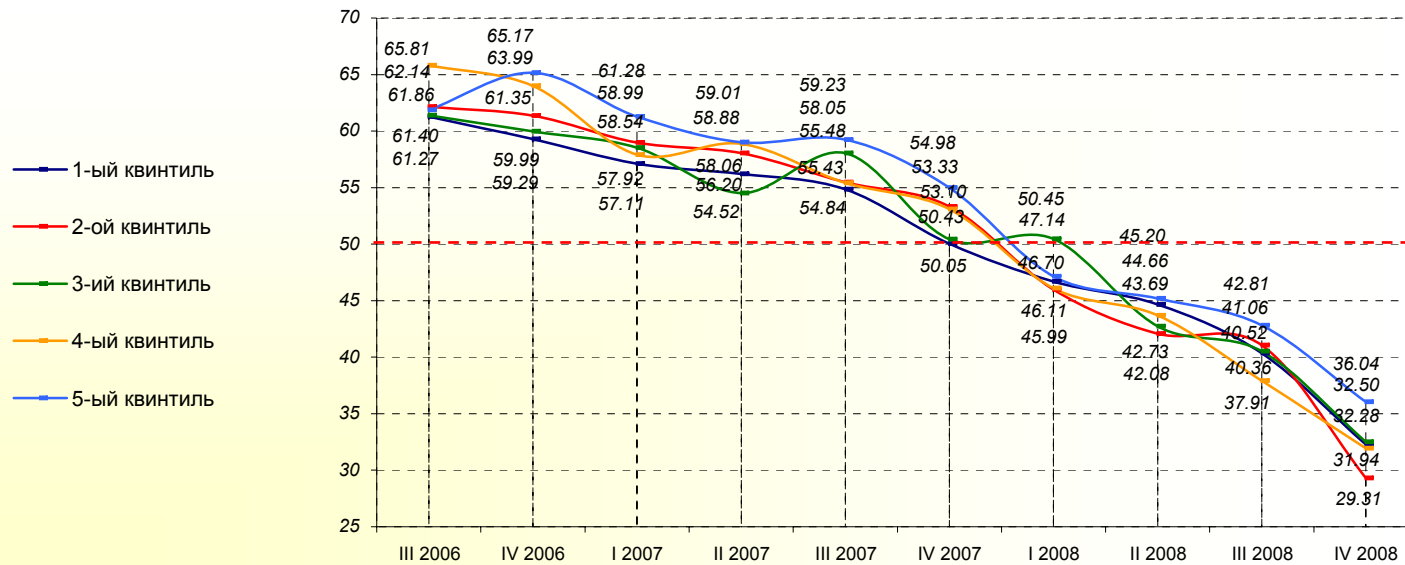

| | III 2006 | IV 2006 | I 2007 | II 2007 | III 2007 | IV 2007 | I 2008 | II 2008 | III 2008 | IV 2008 |
|---|----------|---------|--------|---------|----------|---------|--------|---------|----------|---------|
| 1-ый квинтиль (наименьший оборот) | 61.27 | 59.29 | 57.11 | 56.20 | 54.84 | 50.05 | 46.70 | 44.66 | 40.36 | 32.28 |
| | | -1.98 | -2.17 | -0.91 | -1.37 | -4.79 | -3.35 | -2.04 | -4.30 | -8.08 |
| 2-ой квинтиль | 62.14 | 61.35 | 58.99 | 58.06 | 55.48 | 53.33 | 45.99 | 42.08 | 41.06 | 29.31 |
| | | -0.79 | -2.36 | -0.94 | -2.58 | -2.15 | -7.34 | -3.90 | -1.03 | -11.75 |
| 3-ий квинтиль | 61.40 | 59.99 | 58.54 | 54.52 | 58.05 | 50.43 | 50.45 | 42.73 | 40.52 | 32.50 |
| | | -1.41 | -1.45 | -4.02 | 3.53 | -7.62 | 0.02 | -7.71 | -2.21 | -8.01 |
| 4-ый квинтиль | 65.81 | 63.99 | 57.92 | 58.88 | 55.43 | 53.10 | 46.11 | 43.69 | 37.91 | 31.94 |
| | | -1.82 | -6.07 | 0.96 | -3.45 | -2.33 | -6.99 | -2.42 | -5.77 | -5.98 |
| 5-ый квинтиль (наибольший оборот) | 61.86 | 65.17 | 61.28 | 59.01 | 59.23 | 54.98 | 47.14 | 45.20 | 42.81 | 36.04 |
| | | 3.31 | -3.89 | -2.27 | 0.22 | -4.26 | -7.84 | -1.94 | -2.39 | -6.77 |

Базы: см. профиль опрошенных предприятий, стр. 93

Индексы оценки финансового состояния предприятия

Оценка в разных регионах страны

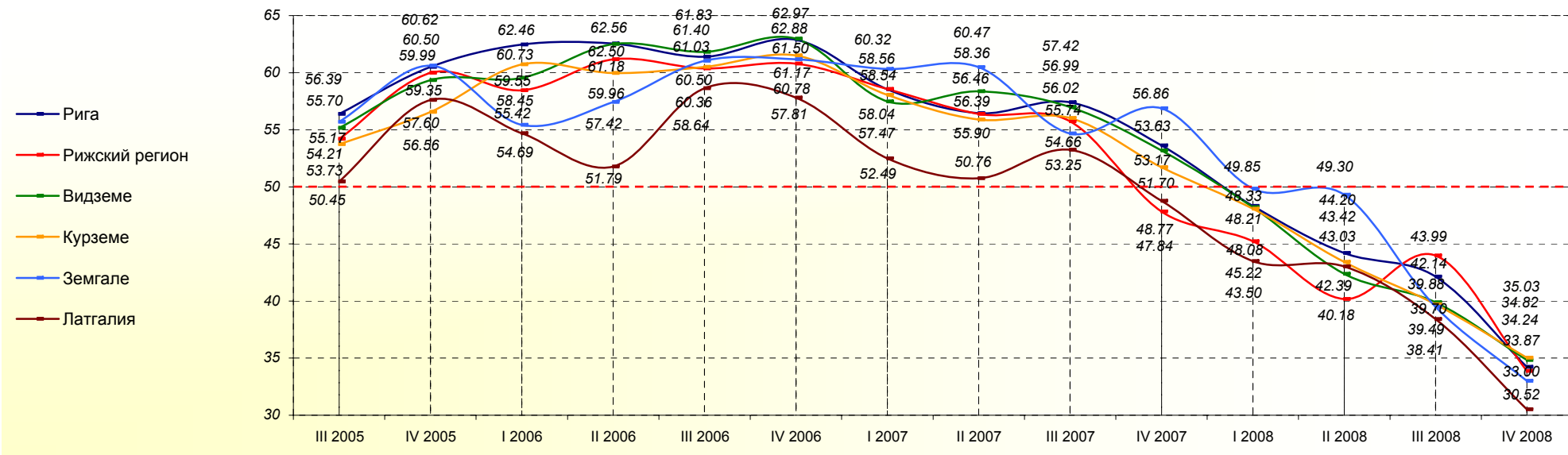

| | III 2005 | IV 2005 | I 2006 | II 2006 | III 2006 | IV 2006 | I 2007 | II 2007 | III 2007 | IV 2007 | I 2008 | II 2008 | III 2008 | IV 2008 |
|-----------------------|----------|---------|--------|---------|----------|---------|--------|---------|----------|---------|--------|---------|----------|---------|
| Рига | 56.39 | 60.50 | 62.46 | 62.56 | 61.40 | 62.88 | 58.54 | 56.46 | 57.42 | 53.63 | 48.33 | 44.20 | 42.14 | 34.24 |
| | | 4.12 | 1.95 | 0.10 | -1.16 | 1.48 | -4.34 | -2.08 | 0.96 | -3.79 | -5.30 | -4.12 | -2.06 | -7.91 |
| Рижский регион | 54.21 | 59.99 | 58.45 | 61.18 | 60.36 | 60.78 | 58.56 | 56.39 | 55.74 | 47.84 | 45.22 | 40.18 | 43.99 | 33.87 |
| | | 5.78 | -1.53 | 2.72 | -0.81 | 0.42 | -2.22 | -2.17 | -0.65 | -7.91 | -2.62 | -5.04 | 3.80 | -10.12 |
| Видземе | 55.17 | 59.35 | 59.55 | 62.50 | 61.83 | 62.97 | 57.47 | 58.36 | 56.99 | 53.17 | 48.21 | 42.39 | 39.88 | 34.82 |
| | | 4.19 | 0.20 | 2.95 | -0.67 | 1.15 | -5.50 | 0.88 | -1.37 | -3.82 | -4.95 | -5.82 | -2.51 | -5.05 |
| Курземе | 53.73 | 56.56 | 60.73 | 59.96 | 60.50 | 61.50 | 58.04 | 55.90 | 56.02 | 51.70 | 48.08 | 43.42 | 39.70 | 35.03 |
| | | 2.83 | 4.17 | -0.76 | 0.54 | 1.00 | -3.45 | -2.15 | 0.13 | -4.32 | -3.62 | -4.67 | -3.72 | -4.66 |
| Земгале | 55.70 | 60.62 | 55.42 | 57.42 | 61.03 | 61.17 | 60.32 | 60.47 | 54.66 | 56.86 | 49.85 | 49.30 | 39.49 | 33.00 |
| | | 4.92 | -5.20 | 2.00 | 3.61 | 0.14 | -0.85 | 0.16 | -5.81 | 2.20 | -7.02 | -0.55 | -9.81 | -6.49 |
| Латгалия | 50.45 | 57.60 | 54.69 | 51.79 | 58.64 | 57.81 | 52.49 | 50.76 | 53.25 | 48.77 | 43.50 | 43.03 | 38.41 | 30.52 |
| | | 7.15 | -2.92 | -2.90 | 6.86 | -0.83 | -5.32 | -1.73 | 2.49 | -4.48 | -5.27 | -0.47 | -4.62 | -7.89 |

Базы: см. профиль опрошенных предприятий, стр. 93

Индексы оценки финансового состояния предприятия

Оценка в зависимости от происхождения капитала предприятия

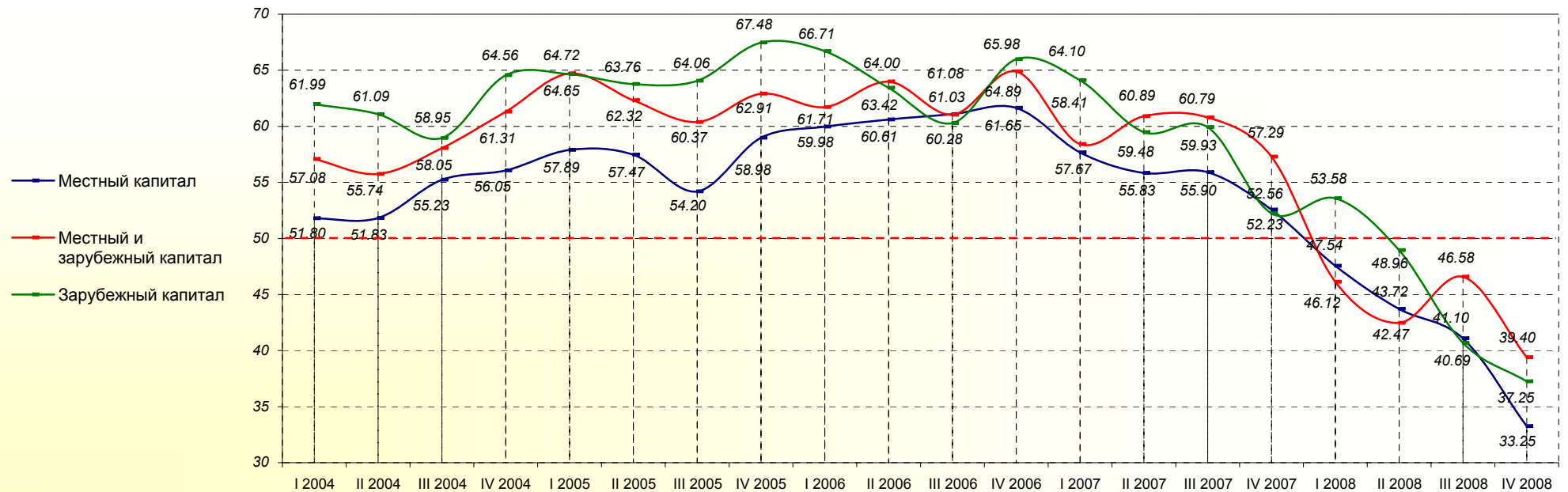

| | I 2004 | II 2004 | III 2004 | IV 2004 | I 2005 | II 2005 | III 2005 | IV 2005 | I 2006 | II 2006 | III 2006 | IV 2006 | I 2007 | II 2007 | III 2007 | IV 2007 | I 2008 | II 2008 | III 2008 | IV 2008 |
|-------------------------------------|--------|---------|----------|---------|--------|---------|----------|---------|--------|---------|----------|---------|--------|---------|----------|---------|--------|---------|----------|---------|
| Местный капитал | 51.80 | 51.83 | 55.23 | 56.05 | 57.89 | 57.47 | 54.20 | 58.98 | 59.98 | 60.61 | 61.08 | 61.65 | 57.67 | 55.83 | 55.90 | 52.56 | 47.54 | 43.72 | 41.10 | 33.25 |
| | | 0.02 | 3.41 | 0.82 | 1.84 | -0.42 | -3.27 | 4.79 | 1.00 | 0.63 | 0.47 | 0.57 | -3.98 | -1.84 | 0.07 | -3.33 | -5.02 | -3.82 | -2.62 | -7.85 |
| Местный и зарубежный капитал | 57.08 | 55.74 | 58.05 | 61.31 | 64.72 | 62.32 | 60.37 | 62.91 | 61.71 | 64.00 | 61.03 | 64.89 | 58.41 | 60.89 | 60.79 | 57.29 | 46.12 | 42.47 | 46.58 | 39.40 |
| | | -1.33 | 2.31 | 3.26 | 3.41 | -2.40 | -1.95 | 2.55 | -1.20 | 2.29 | -2.97 | 3.86 | -6.48 | 2.48 | -0.10 | -3.51 | -11.17 | -3.65 | 4.11 | -7.18 |
| Зарубежный капитал | 61.99 | 61.09 | 58.95 | 64.56 | 64.65 | 63.76 | 64.06 | 67.48 | 66.71 | 63.42 | 60.28 | 65.98 | 64.10 | 59.48 | 59.93 | 52.23 | 53.58 | 48.96 | 40.69 | 37.25 |
| | | -0.90 | -2.14 | 5.61 | 0.09 | -0.89 | 0.30 | 3.42 | -0.77 | -3.29 | -3.14 | 5.69 | -1.88 | -4.62 | 0.44 | -7.69 | 1.35 | -4.62 | -8.27 | -3.44 |

Базы: см. профиль опрошенных предприятий, стр. 93

Индексы оценки финансового состояния предприятия

Оценка в зависимости от типа населённого пункта

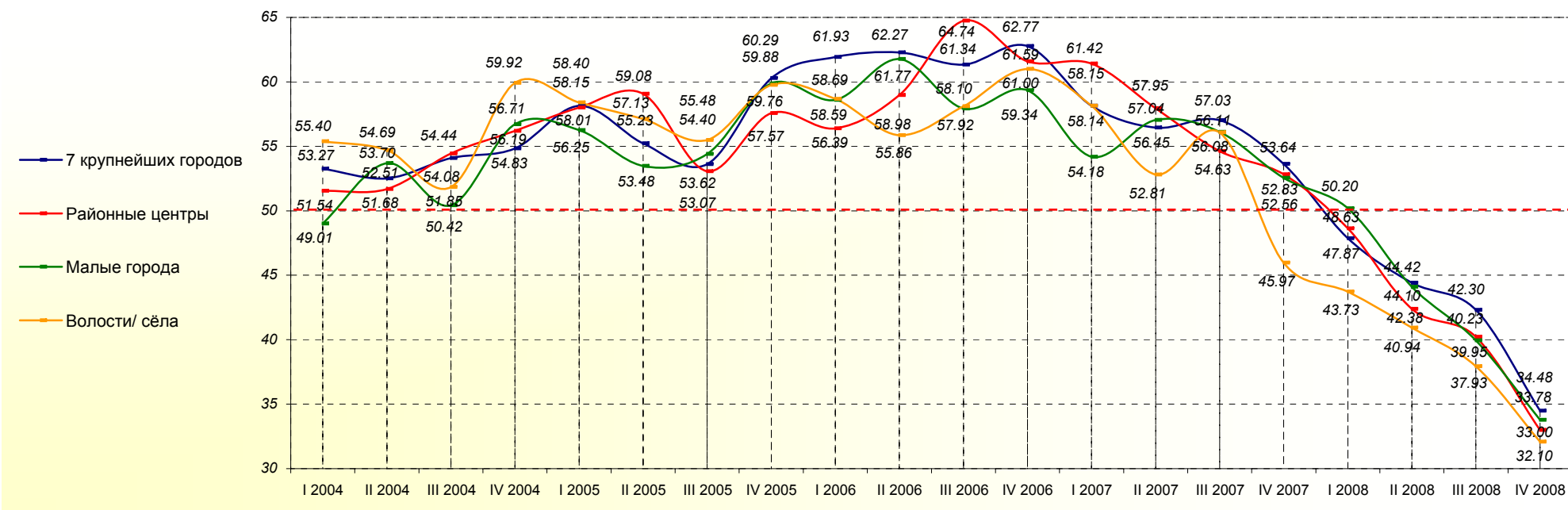

| | I 2004 | II 2004 | III 2004 | IV 2004 | I 2005 | II 2005 | III 2005 | IV 2005 | I 2006 | II 2006 | III 2006 | IV 2006 | I 2007 | II 2007 | III 2007 | IV 2007 | I 2008 | II 2008 | III 2008 | IV 2008 |
|-----------------------------|--------|---------|----------|---------|--------|---------|----------|---------|--------|---------|----------|---------|--------|---------|----------|---------|--------|---------|----------|---------|
| 7 крупнейших городов | 53.27 | 52.51 | 54.08 | 54.83 | 58.15 | 55.23 | 53.62 | 60.29 | 61.93 | 62.27 | 61.34 | 62.77 | 58.15 | 56.45 | 57.03 | 53.64 | 47.87 | 44.42 | 42.30 | 34.48 |
| | | -0.75 | 1.57 | 0.75 | 3.32 | -2.92 | -1.61 | 6.68 | 1.64 | 0.34 | -0.94 | 1.44 | -4.63 | -1.69 | 0.57 | -3.39 | -5.77 | -3.45 | -2.12 | -7.82 |
| Районные центры | 51.54 | 51.68 | 54.44 | 56.19 | 58.01 | 59.08 | 53.07 | 57.57 | 56.39 | 58.98 | 64.74 | 61.59 | 61.42 | 57.95 | 54.63 | 52.83 | 48.63 | 42.38 | 40.23 | 33.00 |
| | | 0.14 | 2.76 | 1.75 | 1.82 | 1.07 | -6.01 | 4.50 | -1.18 | 2.59 | 5.76 | -3.16 | -0.17 | -3.47 | -3.33 | -1.80 | -4.19 | -6.25 | -2.15 | -7.23 |
| Малые города | 49.01 | 53.70 | 50.42 | 56.71 | 56.25 | 53.48 | 54.40 | 59.88 | 58.59 | 61.77 | 57.92 | 59.34 | 54.18 | 57.04 | 56.11 | 52.56 | 50.20 | 44.10 | 39.95 | 33.78 |
| | | 4.70 | -3.28 | 6.29 | -0.46 | -2.77 | 0.92 | 5.48 | -1.29 | 3.18 | -3.85 | 1.42 | -5.16 | 2.86 | -0.92 | -3.56 | -2.36 | -6.10 | -4.16 | -6.16 |
| Волости/ сёла | 55.40 | 54.69 | 51.85 | 59.92 | 58.40 | 57.13 | 55.48 | 59.76 | 58.69 | 55.86 | 58.10 | 61.00 | 58.14 | 52.81 | 56.08 | 45.97 | 43.73 | 40.94 | 37.93 | 32.10 |
| | | -0.71 | -2.84 | 8.07 | -1.52 | -1.27 | -1.65 | 4.28 | -1.08 | -2.83 | 2.24 | 2.90 | -2.86 | -5.33 | 3.27 | -10.11 | -2.24 | -2.79 | -3.01 | -5.83 |

Базы: см. профиль опрошенных предприятий, стр. 93

7. Индексы оценки числа работников на предприятии

Общая оценка

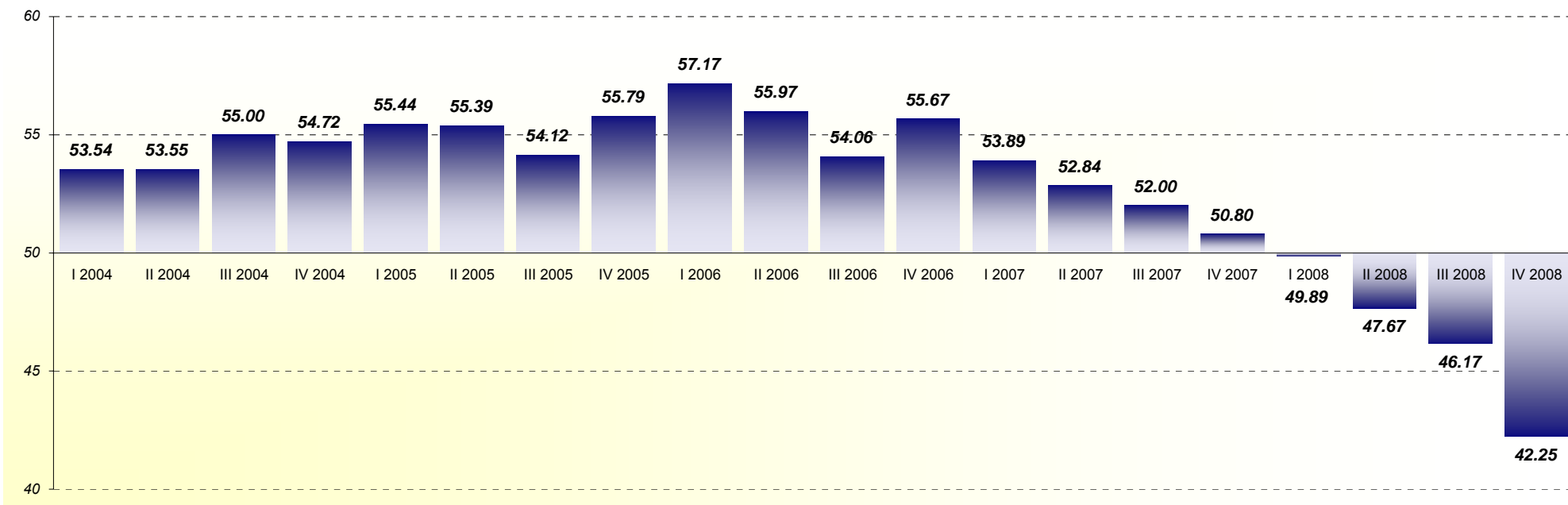

| | I 2004 | II 2004 | III 2004 | IV 2004 | I 2005 | II 2005 | III 2005 | IV 2005 | I 2006 | II 2006 | III 2006 | IV 2006 | I 2007 | II 2007 | III 2007 | IV 2007 | I 2008 | II 2008 | III 2008 | IV 2008 |
|------------------------|--------|---------|----------|---------|--------|---------|----------|---------|--------|---------|----------|---------|--------|---------|----------|---------|--------|---------|----------|---------|
| Все респонденты | 53.54* | 53.55 | 55.00 | 54.72 | 55.44 | 55.39 | 54.12 | 55.79 | 57.17 | 55.97 | 54.06 | 55.67 | 53.89 | 52.84 | 52.00 | 50.80 | 49.89 | 47.67 | 46.17 | 42.25 |
| | | 0.01** | 1.45 | -0.28 | 0.72 | -0.06 | -1.26 | 1.67 | 1.38 | -1.19 | -1.91 | 1.61 | -1.78 | -1.04 | -0.84 | -1.21 | -0.90 | -2.22 | -1.50 | -3.92 |

База: все респонденты, n=750

* - значение индекса в соответствующем квартале

** - колебания индекса, сравнивая два квартала

Индексы оценки числа работников на предприятии

Оценка в разных отраслях предпринимательской деятельности

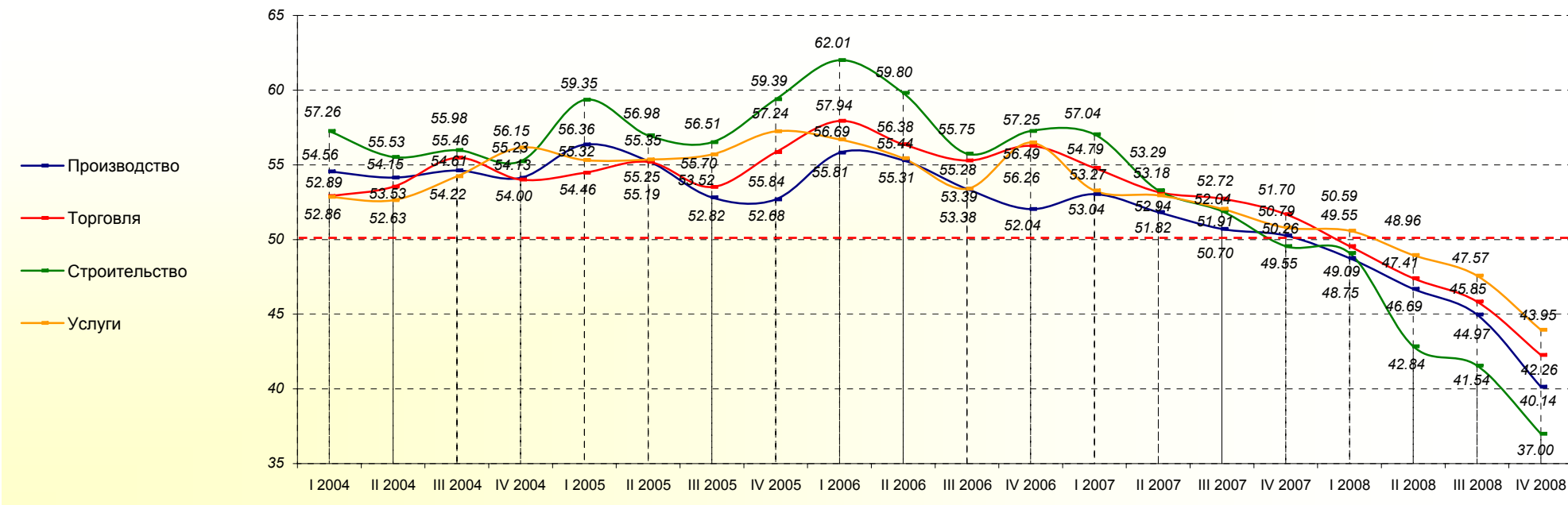

| | I 2004 | II 2004 | III 2004 | IV 2004 | I 2005 | II 2005 | III 2005 | IV 2005 | I 2006 | II 2006 | III 2006 | IV 2006 | I 2007 | II 2007 | III 2007 | IV 2007 | I 2008 | II 2008 | III 2008 | IV 2008 |
|----------------------|--------|---------|----------|---------|--------|---------|----------|---------|--------|---------|----------|---------|--------|---------|----------|---------|--------|---------|----------|---------|
| Производство | 54.56 | 54.15 | 54.61 | 54.13 | 56.36 | 55.25 | 52.82 | 52.68 | 55.81 | 55.31 | 53.38 | 52.04 | 53.04 | 51.82 | 50.70 | 50.26 | 48.75 | 46.69 | 44.97 | 40.14 |
| | | -0.41 | 0.47 | -0.48 | 2.23 | -1.11 | -2.44 | -0.13 | 3.13 | -0.51 | -1.92 | -1.35 | 1.01 | -1.22 | -1.12 | -0.44 | -1.51 | -2.06 | -1.73 | -4.82 |
| Торговля | 52.89 | 53.53 | 55.46 | 54.00 | 54.46 | 55.19 | 53.52 | 55.84 | 57.94 | 56.38 | 55.28 | 56.26 | 54.79 | 53.18 | 52.72 | 51.70 | 49.55 | 47.41 | 45.85 | 42.26 |
| | | 0.63 | 1.94 | -1.46 | 0.46 | 0.73 | -1.67 | 2.32 | 2.10 | -1.56 | -1.10 | 0.98 | -1.48 | -1.61 | -0.45 | -1.02 | -2.15 | -2.15 | -1.56 | -3.59 |
| Строительство | 57.26 | 55.53 | 55.98 | 55.23 | 59.35 | 56.98 | 56.51 | 59.39 | 62.01 | 59.80 | 55.75 | 57.25 | 57.04 | 53.29 | 51.91 | 49.55 | 49.09 | 42.84 | 41.54 | 37.00 |
| | | -1.73 | 0.45 | -0.75 | 4.12 | -2.37 | -0.46 | 2.88 | 2.62 | -2.21 | -4.05 | 1.50 | -0.21 | -3.75 | -1.38 | -2.35 | -0.46 | -6.25 | -1.30 | -4.55 |
| Услуги | 52.86 | 52.63 | 54.22 | 56.15 | 55.32 | 55.35 | 55.70 | 57.24 | 56.69 | 55.44 | 53.39 | 56.49 | 53.27 | 52.94 | 52.04 | 50.79 | 50.59 | 48.96 | 47.57 | 43.95 |
| | | -0.22 | 1.59 | 1.93 | -0.84 | 0.03 | 0.35 | 1.54 | -0.55 | -1.25 | -2.05 | 3.10 | -3.22 | -0.33 | -0.90 | -1.26 | -0.20 | -1.63 | -1.39 | -3.62 |

Базы: см. профиль опрошенных предприятий, стр. 93

Индексы оценки числа работников на предприятии

Оценка в зависимости от числа работников на предприятии

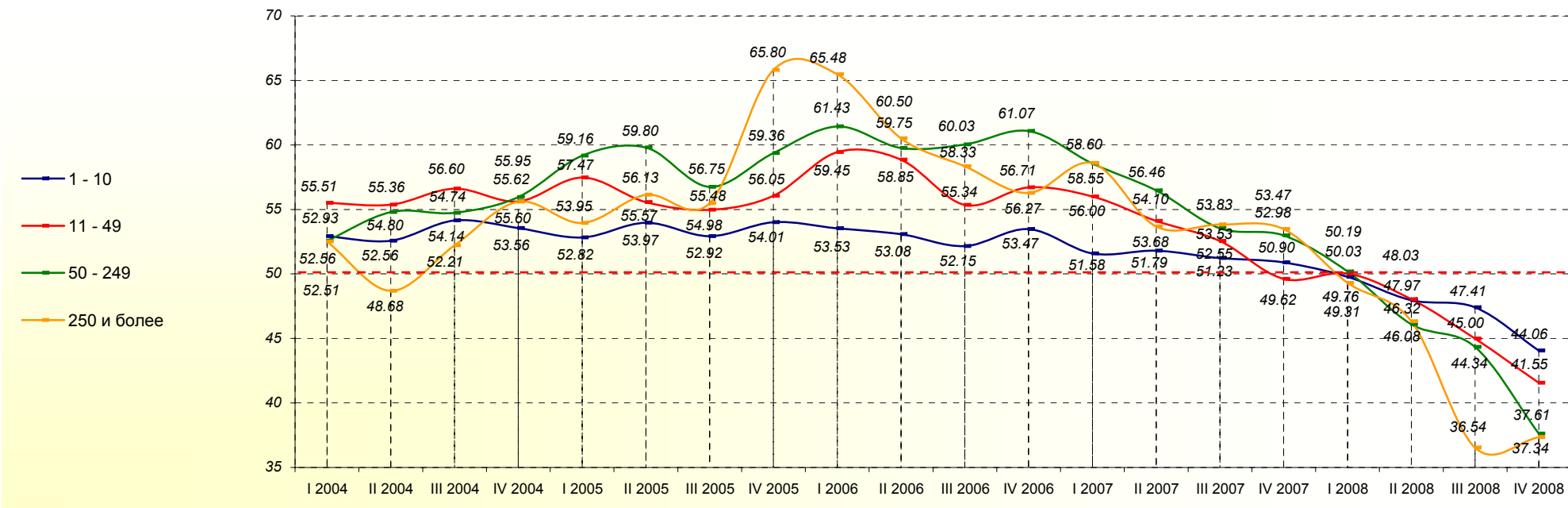

| | I 2004 | II 2004 | III 2004 | IV 2004 | I 2005 | II 2005 | III 2005 | IV 2005 | I 2006 | II 2006 | III 2006 | IV 2006 | I 2007 | II 2007 | III 2007 | IV 2007 | I 2008 | II 2008 | III 2008 | IV 2008 |
|-------------------------------|--------|---------|----------|---------|--------|---------|----------|---------|--------|---------|----------|---------|--------|---------|----------|---------|--------|---------|----------|---------|
| 1 - 10 работников | 52.93 | 52.56 | 54.14 | 53.56 | 52.82 | 53.97 | 52.92 | 54.01 | 53.53 | 53.08 | 52.15 | 53.47 | 51.58 | 51.79 | 51.23 | 50.90 | 49.76 | 47.97 | 47.41 | 44.06 |
| | | -0.36 | 1.57 | -0.58 | -0.74 | 1.14 | -1.05 | 1.08 | -0.47 | -0.45 | -0.93 | 1.31 | -1.88 | 0.21 | -0.56 | -0.33 | -1.14 | -1.80 | -0.56 | -3.35 |
| 11 - 49 работников | 55.51 | 55.36 | 56.60 | 55.62 | 57.47 | 55.57 | 54.98 | 56.05 | 59.45 | 58.85 | 55.34 | 56.71 | 56.00 | 54.10 | 52.55 | 49.62 | 50.03 | 48.03 | 45.00 | 41.55 |
| | | -0.15 | 1.25 | -0.99 | 1.86 | -1.91 | -0.59 | 1.08 | 3.39 | -0.59 | -3.51 | 1.37 | -0.71 | -1.89 | -1.55 | -2.93 | 0.41 | -2.00 | -3.04 | -3.44 |
| 50 - 249 работников | 52.56 | 54.80 | 54.74 | 55.95 | 59.16 | 59.80 | 56.75 | 59.36 | 61.43 | 59.75 | 60.03 | 61.07 | 58.55 | 56.46 | 53.53 | 52.98 | 50.19 | 46.08 | 44.34 | 37.61 |
| | | 2.24 | -0.06 | 1.21 | 3.21 | 0.64 | -3.05 | 2.61 | 2.07 | -1.68 | 0.28 | 1.05 | -2.52 | -2.09 | -2.93 | -0.55 | -2.79 | -4.10 | -1.74 | -6.73 |
| 250 и более работников | 52.51 | 48.68 | 52.21 | 55.60 | 53.95 | 56.13 | 55.48 | 65.80 | 65.48 | 60.50 | 58.33 | 56.27 | 58.60 | 53.68 | 53.83 | 53.47 | 49.31 | 46.32 | 36.54 | 37.34 |
| | | -3.83 | 3.52 | 3.39 | -1.65 | 2.18 | -0.65 | 10.31 | -0.32 | -4.98 | -2.17 | -2.06 | 2.33 | -4.92 | 0.15 | -0.36 | -4.17 | -2.98 | -9.79 | 0.80 |

Базы: см. профиль опрошенных предприятий, стр. 93

Индексы оценки числа работников на предприятии

Оценка в зависимости от годового оборота предприятия

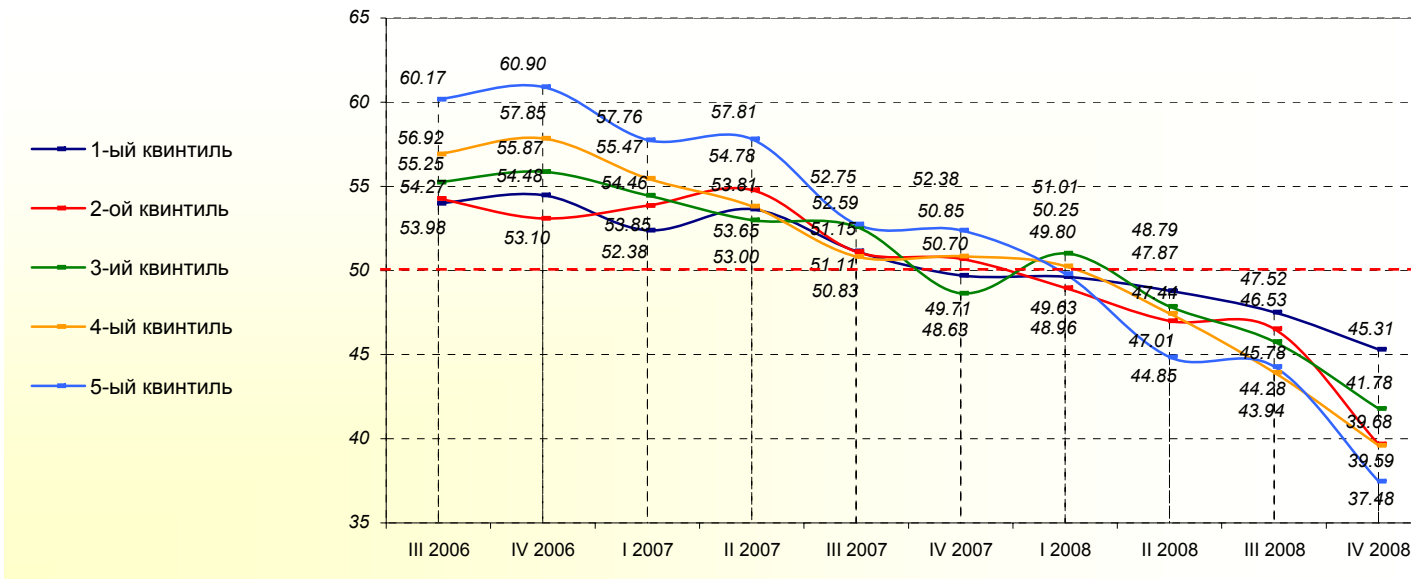

| | III 2006 | IV 2006 | I 2007 | II 2007 | III 2007 | IV 2007 | I 2008 | II 2008 | III 2008 | IV 2008 |
|---|----------|---------|--------|---------|----------|---------|--------|---------|----------|---------|
| 1-ый квинтиль (наименьший оборот) | 53.98 | 54.48 | 52.38 | 53.65 | 51.15 | 49.71 | 49.63 | 48.79 | 47.52 | 45.31 |
| | | 0.50 | -2.10 | 1.27 | -2.49 | -1.44 | -0.08 | -0.85 | -1.27 | -2.21 |
| 2-ой квинтиль | 54.27 | 53.10 | 53.85 | 54.78 | 51.11 | 50.70 | 48.96 | 47.01 | 46.53 | 39.68 |
| | | -1.17 | 0.75 | 0.93 | -3.67 | -0.41 | -1.74 | -1.96 | -0.47 | -6.86 |
| 3-ий квинтиль | 55.25 | 55.87 | 54.46 | 53.00 | 52.59 | 48.63 | 51.01 | 47.87 | 45.78 | 41.78 |
| | | 0.62 | -1.41 | -1.45 | -0.41 | -3.96 | 2.38 | -3.14 | -2.09 | -3.99 |
| 4-ый квинтиль | 56.92 | 57.85 | 55.47 | 53.81 | 50.83 | 50.85 | 50.25 | 47.44 | 43.94 | 39.59 |
| | | 0.93 | -2.38 | -1.66 | -2.98 | 0.02 | -0.60 | -2.82 | -3.50 | -4.34 |
| 5-ый квинтиль (наибольший оборот) | 60.17 | 60.90 | 57.76 | 57.81 | 52.75 | 52.38 | 49.80 | 44.85 | 44.28 | 37.48 |
| | | 0.73 | -3.15 | 0.05 | -5.06 | -0.37 | -2.58 | -4.96 | -0.57 | -6.80 |

Базы: см. профиль опрошенных предприятий, стр. 93

Индексы оценки числа работников на предприятии

Оценка в разных регионах страны

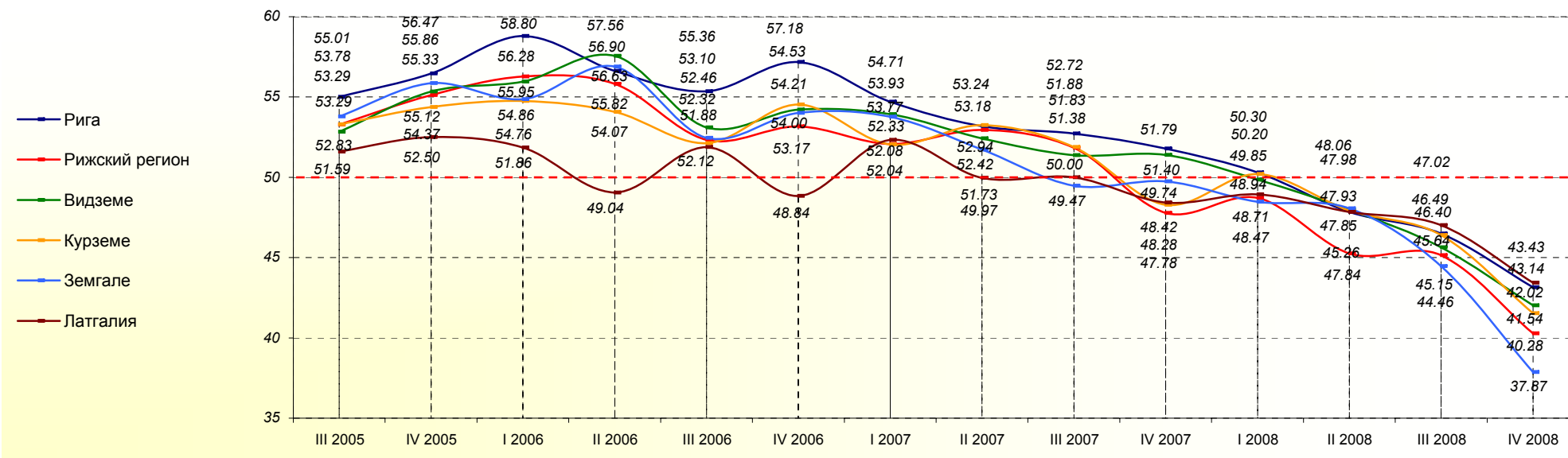

| | III 2005 | IV 2005 | I 2006 | II 2006 | III 2006 | IV 2006 | I 2007 | II 2007 | III 2007 | IV 2007 | I 2008 | II 2008 | III 2008 | IV 2008 |
|-----------------------|----------|---------|--------|---------|----------|---------|--------|---------|----------|---------|--------|---------|----------|---------|
| Рига | 55.01 | 56.47 | 58.80 | 56.63 | 55.36 | 57.18 | 54.71 | 53.18 | 52.72 | 51.79 | 50.30 | 47.85 | 46.49 | 43.14 |
| | | 1.46 | 2.33 | -2.17 | -1.27 | 1.82 | -2.47 | -1.53 | -0.45 | -0.93 | -1.49 | -2.46 | -1.36 | -3.35 |
| Рижский регион | 53.29 | 55.12 | 56.28 | 55.82 | 52.32 | 53.17 | 52.08 | 52.94 | 51.83 | 47.78 | 48.71 | 45.26 | 45.15 | 40.28 |
| | | 1.84 | 1.15 | -0.46 | -3.50 | 0.85 | -1.09 | 0.86 | -1.11 | -4.06 | 0.94 | -3.45 | -0.12 | -4.86 |
| Видземе | 52.83 | 55.33 | 55.95 | 57.56 | 53.10 | 54.21 | 53.93 | 52.42 | 51.38 | 51.40 | 49.85 | 47.98 | 45.64 | 42.02 |
| | | 2.51 | 0.62 | 1.61 | -4.46 | 1.11 | -0.28 | -1.51 | -1.04 | 0.02 | -1.54 | -1.87 | -2.34 | -3.62 |
| Курземе | 53.29 | 54.37 | 54.76 | 54.07 | 52.12 | 54.53 | 52.04 | 53.24 | 51.88 | 48.28 | 50.20 | 47.93 | 46.40 | 41.54 |
| | | 1.08 | 0.39 | -0.69 | -1.95 | 2.42 | -2.49 | 1.20 | -1.36 | -3.60 | 1.92 | -2.27 | -1.52 | -4.87 |
| Земгале | 53.78 | 55.86 | 54.86 | 56.90 | 52.46 | 54.00 | 53.77 | 51.73 | 49.47 | 49.74 | 48.47 | 48.06 | 44.46 | 37.87 |
| | | 2.08 | -1.00 | 2.04 | -4.44 | 1.55 | -0.23 | -2.05 | -2.25 | 0.27 | -1.27 | -0.41 | -3.59 | -6.60 |
| Латгалия | 51.59 | 52.50 | 51.86 | 49.04 | 51.88 | 48.84 | 52.33 | 49.97 | 50.00 | 48.42 | 48.94 | 47.84 | 47.02 | 43.43 |
| | | 0.91 | -0.64 | -2.82 | 2.84 | -3.04 | 3.49 | -2.36 | 0.03 | -1.58 | 0.52 | -1.10 | -0.81 | -3.59 |

Базы: см. профиль опрошенных предприятий, стр. 93

Индексы оценки числа работников на предприятии

Оценка в зависимости от происхождения капитала предприятия

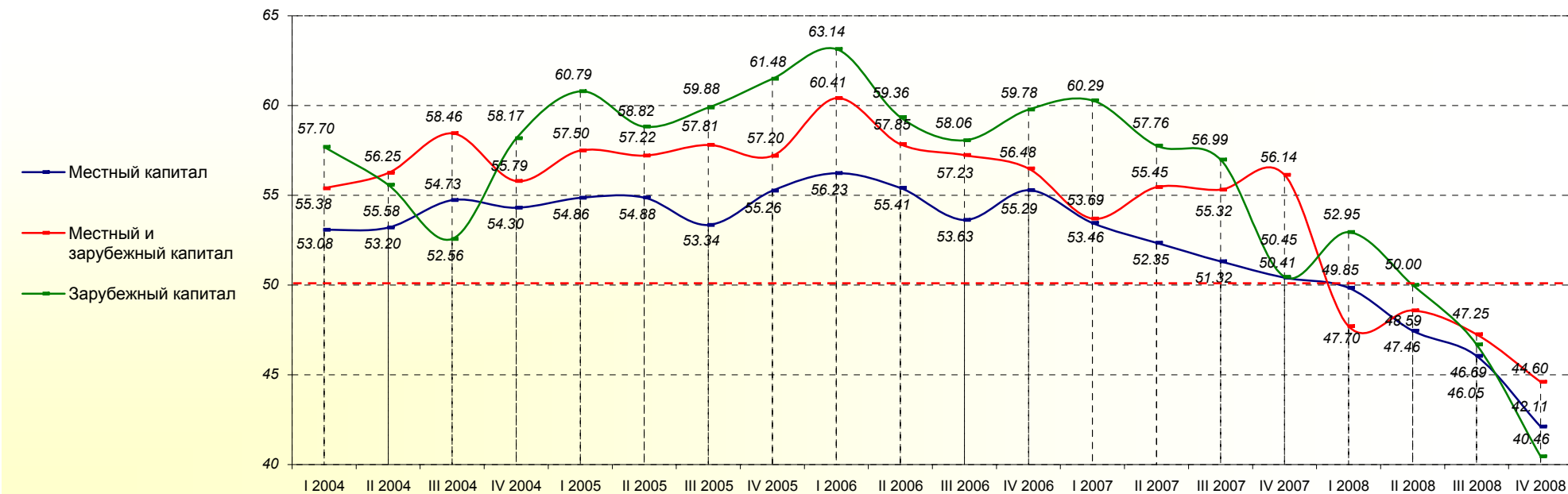

| | I 2004 | II 2004 | III 2004 | IV 2004 | I 2005 | II 2005 | III 2005 | IV 2005 | I 2006 | II 2006 | III 2006 | IV 2006 | I 2007 | II 2007 | III 2007 | IV 2007 | I 2008 | II 2008 | III 2008 | IV 2008 |
|-------------------------------------|--------|---------|----------|---------|--------|---------|----------|---------|--------|---------|----------|---------|--------|---------|----------|---------|--------|---------|----------|---------|
| Местный капитал | 53.08 | 53.20 | 54.73 | 54.30 | 54.86 | 54.88 | 53.34 | 55.26 | 56.23 | 55.41 | 53.63 | 55.29 | 53.46 | 52.35 | 51.32 | 50.41 | 49.85 | 47.46 | 46.05 | 42.11 |
| | 0.13 | 1.53 | -0.43 | 0.56 | 0.02 | -1.54 | 1.91 | 0.97 | -0.82 | -1.78 | 1.66 | -1.83 | -1.11 | -1.03 | -0.91 | -0.56 | -2.39 | -1.41 | -3.93 | |
| Местный и зарубежный капитал | 55.38 | 56.25 | 58.46 | 55.79 | 57.50 | 57.22 | 57.81 | 57.20 | 60.41 | 57.85 | 57.23 | 56.48 | 53.69 | 55.45 | 55.32 | 56.14 | 47.70 | 48.59 | 47.25 | 44.60 |
| | 0.87 | 2.22 | -2.67 | 1.71 | -0.28 | 0.59 | -0.61 | 3.21 | -2.56 | -0.62 | -0.75 | -2.79 | 1.76 | -0.13 | 0.82 | -8.44 | 0.89 | -1.34 | -2.65 | |
| Зарубежный капитал | 57.70 | 55.58 | 52.56 | 58.17 | 60.79 | 58.82 | 59.88 | 61.48 | 63.14 | 59.36 | 58.06 | 59.78 | 60.29 | 57.76 | 56.99 | 50.45 | 52.95 | 50.00 | 46.69 | 40.46 |
| | -2.12 | -3.02 | 5.61 | 2.62 | -1.97 | 1.06 | 1.60 | 1.66 | -3.78 | -1.29 | 1.71 | 0.51 | -2.53 | -0.77 | -6.54 | 2.50 | -2.95 | -3.31 | -6.23 | |

Базы: см. профиль опрошенных предприятий, стр. 93

Индексы оценки числа работников на предприятии

Оценка в зависимости от типа населённого пункта

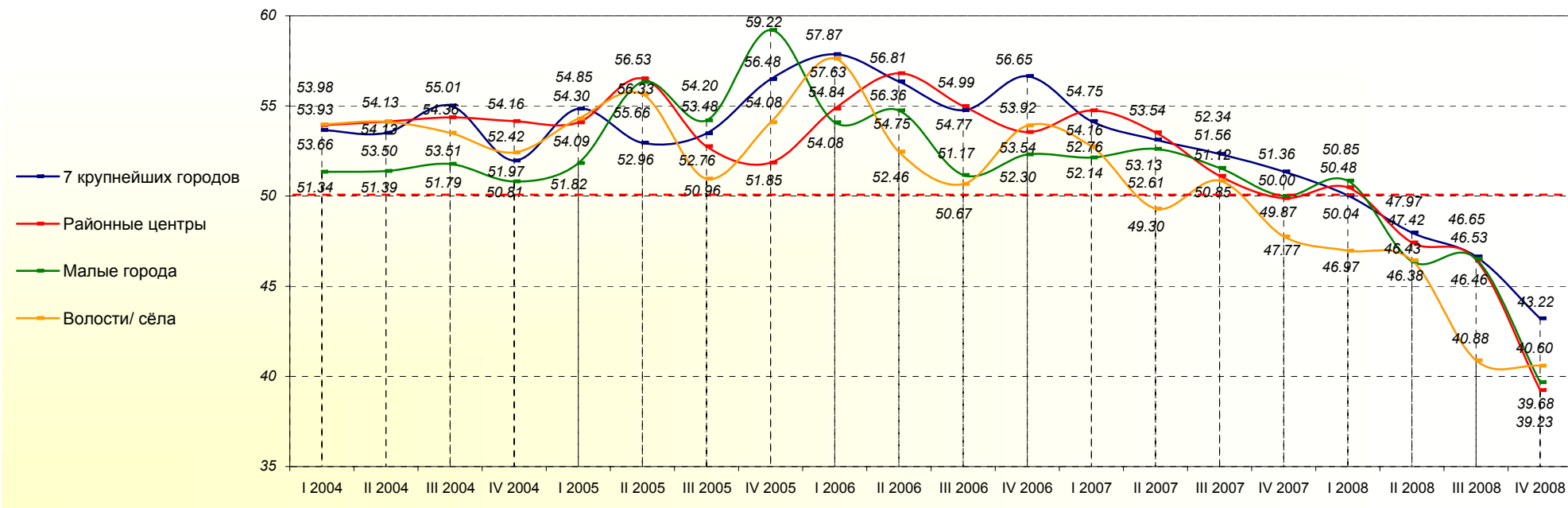

| | I 2004 | II 2004 | III 2004 | IV 2004 | I 2005 | II 2005 | III 2005 | IV 2005 | I 2006 | II 2006 | III 2006 | IV 2006 | I 2007 | II 2007 | III 2007 | IV 2007 | I 2008 | II 2008 | III 2008 | IV 2008 |
|-----------------------------|--------|---------|----------|---------|--------|---------|----------|---------|--------|---------|----------|---------|--------|---------|----------|---------|--------|---------|----------|---------|
| 7 крупнейших городов | 53.66 | 53.50 | 55.01 | 51.97 | 54.85 | 52.96 | 53.48 | 56.48 | 57.87 | 56.36 | 54.77 | 56.65 | 54.16 | 53.13 | 52.34 | 51.36 | 50.04 | 47.97 | 46.65 | 43.22 |
| | | -0.16 | 1.51 | -3.05 | 2.88 | -1.89 | 0.52 | 3.00 | 1.39 | -1.51 | -1.60 | 1.88 | -2.49 | -1.03 | -0.79 | -0.98 | -1.33 | -2.06 | -1.32 | -3.43 |
| Районные центры | 53.93 | 54.13 | 54.36 | 54.16 | 54.09 | 56.53 | 52.76 | 51.85 | 54.84 | 56.81 | 54.99 | 53.54 | 54.75 | 53.54 | 51.12 | 49.87 | 50.48 | 47.42 | 46.46 | 39.23 |
| | | 0.20 | 0.24 | -0.20 | -0.07 | 2.44 | -3.77 | -0.90 | 2.99 | 1.96 | -1.81 | -1.45 | 1.21 | -1.22 | -2.41 | -1.25 | 0.61 | -3.06 | -0.96 | -7.23 |
| Малые города | 51.34 | 51.39 | 51.79 | 50.81 | 51.82 | 56.33 | 54.20 | 59.22 | 54.08 | 54.75 | 51.17 | 52.30 | 52.14 | 52.61 | 51.56 | 50.00 | 50.85 | 46.38 | 46.53 | 39.68 |
| | | 0.05 | 0.40 | -0.98 | 1.01 | 4.51 | -2.13 | 5.01 | -5.13 | 0.67 | -3.58 | 1.13 | -0.16 | 0.47 | -1.05 | -1.56 | 0.85 | -4.47 | 0.14 | -6.85 |
| Волости/ сёла | 53.98 | 54.13 | 53.51 | 52.42 | 54.30 | 55.66 | 50.96 | 54.08 | 57.63 | 52.46 | 50.67 | 53.92 | 52.76 | 49.30 | 50.85 | 47.77 | 46.97 | 46.43 | 40.88 | 40.60 |
| | | 0.15 | -0.62 | -1.09 | 1.88 | 1.36 | -4.70 | 3.12 | 3.55 | -5.17 | -1.79 | 3.24 | -1.16 | -3.46 | 1.55 | -3.08 | -0.80 | -0.54 | -5.55 | -0.28 |

Базы: см. профиль опрошенных предприятий, стр. 93

8. Индексы оценки объёма инвестиций на предприятии

Общая оценка

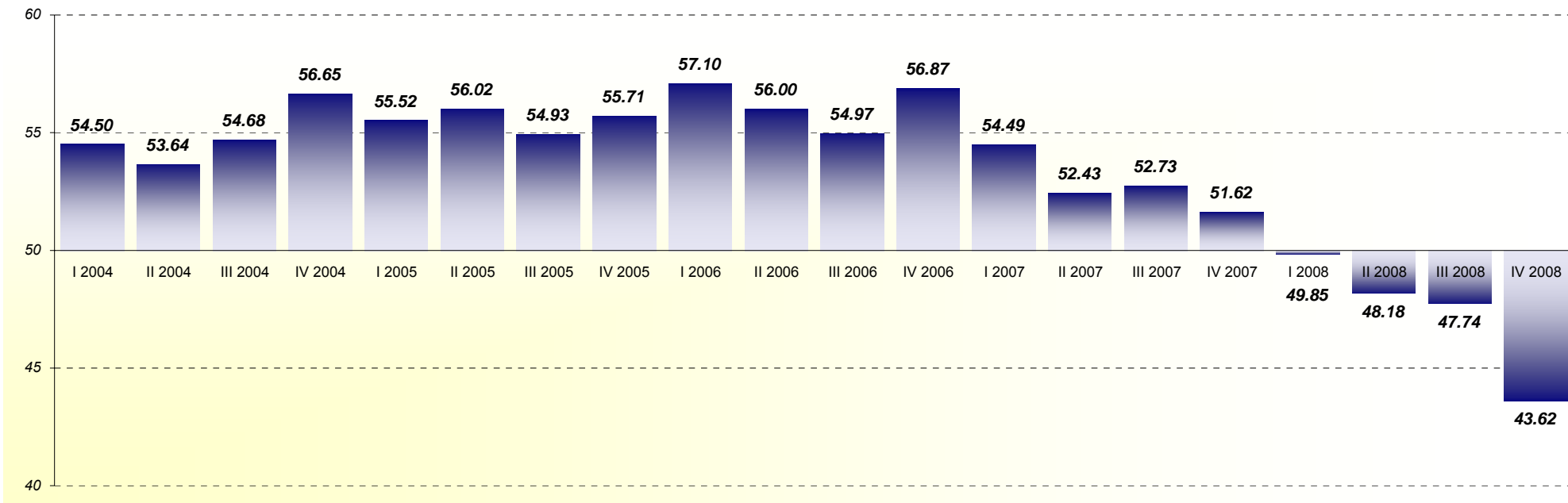

| | I 2004 | II 2004 | III 2004 | IV 2004 | I 2005 | II 2005 | III 2005 | IV 2005 | I 2006 | II 2006 | III 2006 | IV 2006 | I 2007 | II 2007 | III 2007 | IV 2007 | I 2008 | II 2008 | III 2008 | IV 2008 |
|------------------------|--------|---------|----------|---------|--------|---------|----------|---------|--------|---------|----------|---------|--------|---------|----------|---------|--------|---------|----------|---------|
| Все респонденты | 54.50* | 53.64 | 54.68 | 56.65 | 55.52 | 56.02 | 54.93 | 55.71 | 57.10 | 56.00 | 54.97 | 56.87 | 54.49 | 52.43 | 52.73 | 51.62 | 49.85 | 48.18 | 47.74 | 43.62 |
| | | -0.86** | 1.04 | 1.97 | -1.14 | 0.50 | -1.09 | 0.79 | 1.39 | -1.10 | -1.03 | 1.90 | -2.38 | -2.06 | 0.30 | -1.11 | -1.76 | -1.67 | -0.44 | -4.12 |

База: все респонденты, n=750

* - значение индекса в соответствующем квартале

** - колебания индекса, сравнивая два квартала

Индексы оценки объёма инвестиций на предприятии

Оценка в разных отраслях предпринимательской деятельности

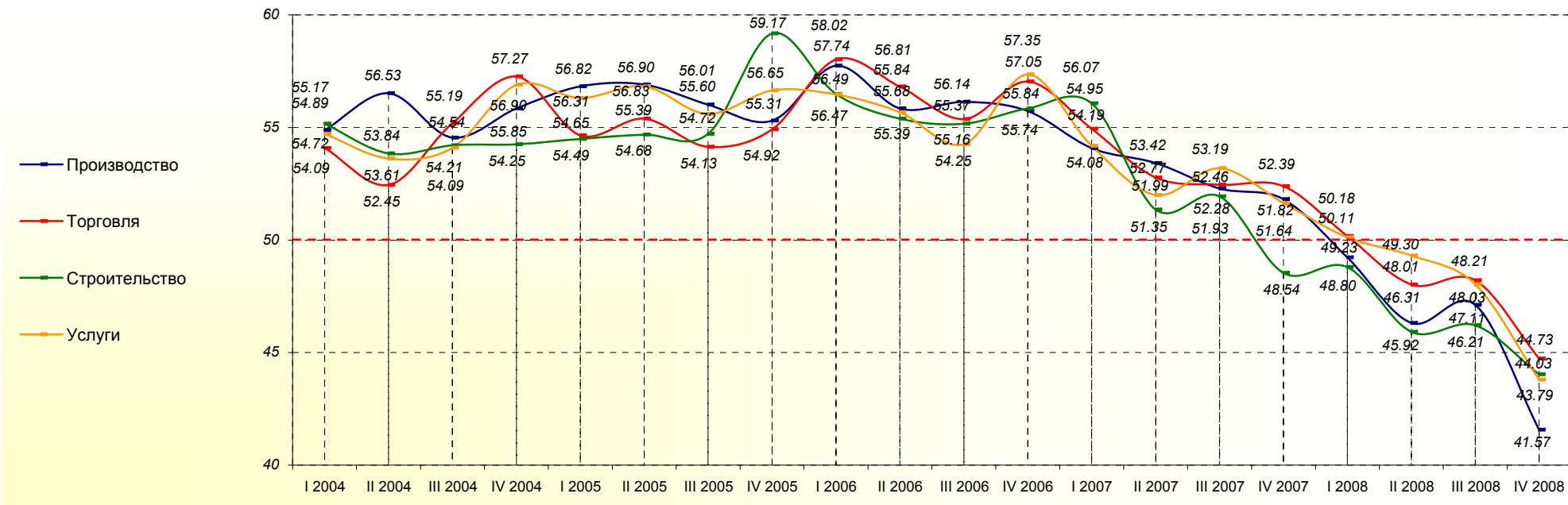

| | I 2004 | II 2004 | III 2004 | IV 2004 | I 2005 | II 2005 | III 2005 | IV 2005 | I 2006 | II 2006 | III 2006 | IV 2006 | I 2007 | II 2007 | III 2007 | IV 2007 | I 2008 | II 2008 | III 2008 | IV 2008 |
|----------------------|--------|---------|----------|---------|--------|---------|----------|---------|--------|---------|----------|---------|--------|---------|----------|---------|--------|---------|----------|---------|
| Производство | 54.89 | 56.53 | 54.54 | 55.85 | 56.82 | 56.90 | 56.01 | 55.31 | 57.74 | 55.84 | 56.14 | 55.74 | 54.08 | 53.42 | 52.28 | 51.82 | 49.23 | 46.31 | 47.11 | 41.57 |
| | | 1.64 | -1.99 | 1.31 | 0.97 | 0.08 | -0.89 | -0.70 | 2.43 | -1.89 | 0.29 | -0.40 | -1.66 | -0.66 | -1.14 | -0.46 | -2.59 | -2.92 | 0.80 | -5.54 |
| Торговля | 54.09 | 52.45 | 55.19 | 57.27 | 54.65 | 55.39 | 54.13 | 54.92 | 58.02 | 56.81 | 55.37 | 57.05 | 54.95 | 52.77 | 52.46 | 52.39 | 50.18 | 48.01 | 48.21 | 44.73 |
| | | -1.64 | 2.74 | 2.08 | -2.62 | 0.74 | -1.26 | 0.79 | 3.10 | -1.20 | -1.44 | 1.68 | -2.10 | -2.17 | -0.32 | -0.07 | -2.21 | -2.16 | 0.20 | -3.48 |
| Строительство | 55.17 | 53.84 | 54.21 | 54.25 | 54.49 | 54.68 | 54.72 | 59.17 | 56.49 | 55.39 | 55.16 | 55.84 | 56.07 | 51.35 | 51.93 | 48.54 | 48.80 | 45.92 | 46.21 | 44.03 |
| | | -1.32 | 0.36 | 0.04 | 0.24 | 0.19 | 0.04 | 4.46 | -2.68 | -1.10 | -0.23 | 0.68 | 0.22 | -4.72 | 0.59 | -3.39 | 0.26 | -2.88 | 0.29 | -2.18 |
| Услуги | 54.72 | 53.61 | 54.09 | 56.90 | 56.31 | 56.83 | 55.60 | 56.65 | 56.47 | 55.68 | 54.25 | 57.35 | 54.19 | 51.99 | 53.19 | 51.64 | 50.11 | 49.30 | 48.03 | 43.79 |
| | | -1.10 | 0.48 | 2.81 | -0.58 | 0.52 | -1.23 | 1.05 | -0.18 | -0.79 | -1.43 | 3.11 | -3.17 | -2.19 | 1.19 | -1.54 | -1.53 | -0.81 | -1.27 | -4.24 |

Базы: см. профиль опрошенных предприятий, стр. 93

Индексы оценки объёма инвестиций на предприятии

Оценка в зависимости от числа работников на предприятии

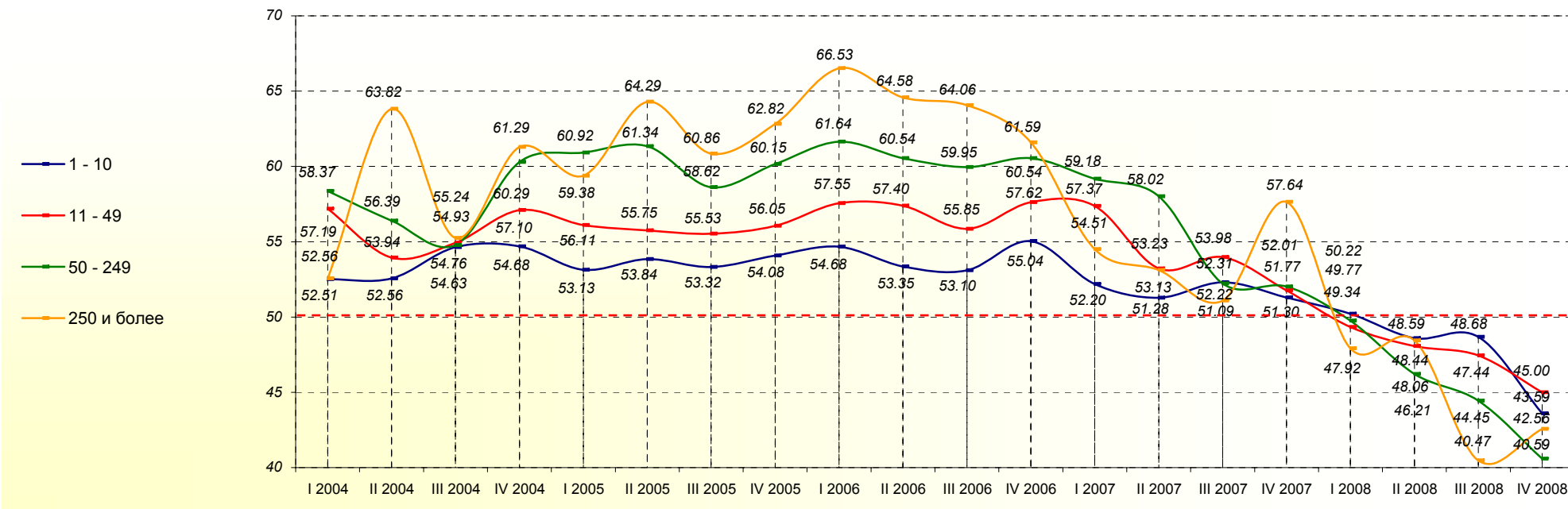

| | I 2004 | II 2004 | III 2004 | IV 2004 | I 2005 | II 2005 | III 2005 | IV 2005 | I 2006 | II 2006 | III 2006 | IV 2006 | I 2007 | II 2007 | III 2007 | IV 2007 | I 2008 | II 2008 | III 2008 | IV 2008 |
|-------------------------------|--------|---------|----------|---------|--------|---------|----------|---------|--------|---------|----------|---------|--------|---------|----------|---------|--------|---------|----------|---------|
| 1 - 10 работников | 52.51 | 52.56 | 54.63 | 54.68 | 53.13 | 53.84 | 53.32 | 54.08 | 54.68 | 53.35 | 53.10 | 55.04 | 52.20 | 51.28 | 52.31 | 51.30 | 50.22 | 48.59 | 48.68 | 43.59 |
| | | 0.05 | 2.07 | 0.05 | -1.56 | 0.71 | -0.52 | 0.76 | 0.60 | -1.33 | -0.25 | 1.94 | -2.85 | -0.92 | 1.03 | -1.01 | -1.08 | -1.62 | 0.09 | -5.09 |
| 11 - 49 работников | 57.19 | 53.94 | 54.93 | 57.10 | 56.11 | 55.75 | 55.53 | 56.05 | 57.55 | 57.40 | 55.85 | 57.62 | 57.37 | 53.23 | 53.98 | 51.77 | 49.34 | 48.06 | 47.44 | 45.00 |
| | | -3.25 | 0.99 | 2.17 | -0.99 | -0.35 | -0.23 | 0.53 | 1.50 | -0.15 | -1.54 | 1.76 | -0.24 | -4.15 | 0.75 | -2.21 | -2.44 | -1.27 | -0.62 | -2.45 |
| 50 - 249 работников | 58.37 | 56.39 | 54.76 | 60.29 | 60.92 | 61.34 | 58.62 | 60.15 | 61.64 | 60.54 | 59.95 | 60.54 | 59.18 | 58.02 | 52.22 | 52.01 | 49.77 | 46.21 | 44.45 | 40.59 |
| | | -1.97 | -1.63 | 5.53 | 0.63 | 0.42 | -2.72 | 1.54 | 1.49 | -1.10 | -0.60 | 0.60 | -1.36 | -1.16 | -5.80 | -0.21 | -2.25 | -3.56 | -1.76 | -3.86 |
| 250 и более работников | 52.56 | 63.82 | 55.24 | 61.29 | 59.38 | 64.29 | 60.86 | 62.82 | 66.53 | 64.58 | 64.06 | 61.59 | 54.51 | 53.13 | 51.09 | 57.64 | 47.92 | 48.44 | 40.47 | 42.56 |
| | | 11.26 | -8.58 | 6.05 | -1.92 | 4.91 | -3.43 | 1.97 | 3.70 | -1.94 | -0.52 | -2.47 | -7.08 | -1.38 | -2.04 | 6.55 | -9.72 | 0.52 | -7.97 | 2.09 |

Базы: см. профиль опрошенных предприятий, стр. 93

Индексы оценки объёма инвестиций на предприятии

Оценка в зависимости от годового оборота предприятия

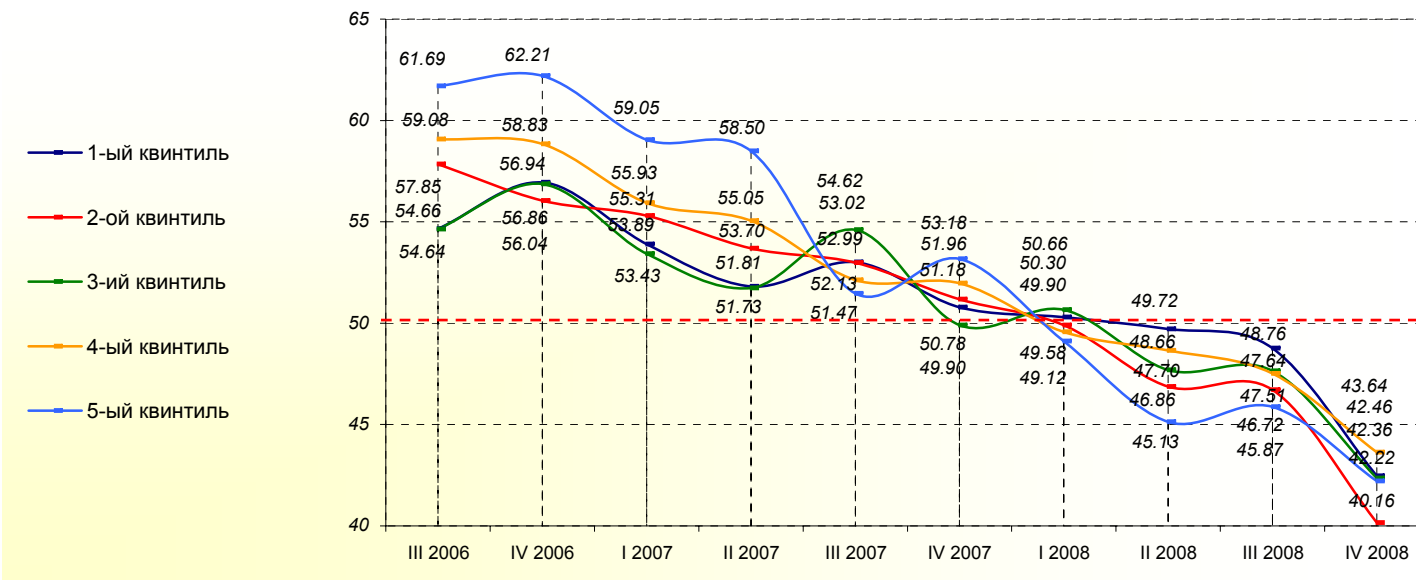

| | III 2006 | IV 2006 | I 2007 | II 2007 | III 2007 | IV 2007 | I 2008 | II 2008 | III 2008 | IV 2008 |
|---|----------|---------|--------|---------|----------|---------|--------|---------|----------|---------|
| 1-ый квинтиль (наименьший оборот) | 54.66 | 56.94 | 53.89 | 51.81 | 53.02 | 50.78 | 50.30 | 49.72 | 48.76 | 42.46 |
| | 2.29 | -3.05 | -2.08 | 1.20 | -2.24 | -0.48 | -0.58 | -0.96 | -6.30 | |
| 2-ой квинтиль | 57.85 | 56.04 | 55.31 | 53.70 | 52.99 | 51.18 | 49.90 | 46.86 | 46.72 | 40.16 |
| | -1.81 | -0.73 | -1.61 | -0.71 | -1.81 | -1.28 | -3.03 | -0.15 | -6.56 | |
| 3-ий квинтиль | 54.64 | 56.86 | 53.43 | 51.73 | 54.62 | 49.90 | 50.66 | 47.70 | 47.64 | 42.36 |
| | 2.22 | -3.43 | -1.70 | 2.89 | -4.71 | 0.76 | -2.97 | -0.06 | -5.28 | |
| 4-ый квинтиль | 59.08 | 58.83 | 55.93 | 55.05 | 52.13 | 51.96 | 49.58 | 48.66 | 47.51 | 43.64 |
| | -0.24 | -2.90 | -0.89 | -2.92 | -0.17 | -2.39 | -0.92 | -1.15 | -3.87 | |
| 5-ый квинтиль (наибольший оборот) | 61.69 | 62.21 | 59.05 | 58.50 | 51.47 | 53.18 | 49.12 | 45.13 | 45.87 | 42.22 |
| | 0.51 | -3.16 | -0.55 | -7.03 | 1.71 | -4.06 | -3.99 | 0.74 | -3.65 | |

Базы: см. профиль опрошенных предприятий, стр. 93

Индексы оценки объёма инвестиций на предприятии

Оценка в разных регионах страны

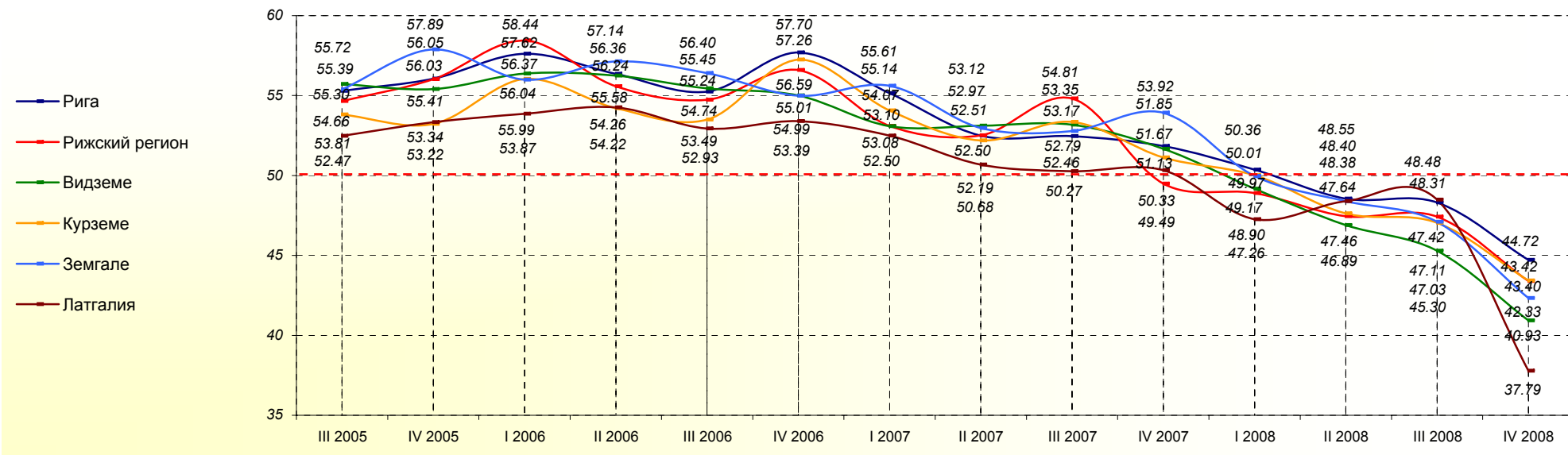

| | III 2005 | IV 2005 | I 2006 | II 2006 | III 2006 | IV 2006 | I 2007 | II 2007 | III 2007 | IV 2007 | I 2008 | II 2008 | III 2008 | IV 2008 |
|-----------------------|----------|---------|--------|---------|----------|---------|--------|---------|----------|---------|--------|---------|----------|---------|
| Рига | 55.39 | 56.05 | 57.62 | 56.36 | 55.24 | 57.70 | 55.14 | 52.50 | 52.46 | 51.85 | 50.36 | 48.55 | 48.31 | 44.72 |
| | 0.75 | 1.57 | -1.27 | -1.12 | 2.46 | -2.55 | -2.65 | -0.03 | -0.62 | -1.48 | -1.82 | -0.24 | -3.58 | |
| Рижский регион | 54.66 | 56.03 | 58.44 | 55.58 | 54.74 | 56.59 | 53.10 | 52.51 | 54.81 | 49.49 | 48.90 | 47.46 | 47.42 | 43.40 |
| | 1.37 | 2.40 | -2.86 | -0.84 | 1.86 | -3.50 | -0.58 | 2.30 | -5.32 | -0.59 | -1.44 | -0.03 | -4.02 | |
| Видземе | 55.72 | 55.41 | 56.37 | 56.24 | 55.45 | 55.01 | 53.08 | 53.12 | 53.17 | 51.67 | 49.17 | 46.89 | 45.30 | 40.93 |
| | -0.31 | 0.96 | -0.13 | -0.80 | -0.44 | -1.92 | 0.04 | 0.05 | -1.50 | -2.50 | -2.27 | -1.59 | -4.36 | |
| Курземе | 53.81 | 53.22 | 56.04 | 54.22 | 53.49 | 57.26 | 54.07 | 52.19 | 53.35 | 51.13 | 50.01 | 47.64 | 47.03 | 43.42 |
| | -0.58 | 2.82 | -1.82 | -0.73 | 3.77 | -3.19 | -1.87 | 1.16 | -2.23 | -1.12 | -2.37 | -0.60 | -3.61 | |
| Земгале | 55.39 | 57.89 | 55.99 | 57.14 | 56.40 | 54.99 | 55.61 | 52.97 | 52.79 | 53.92 | 49.97 | 48.40 | 47.11 | 42.33 |
| | 2.49 | -1.89 | 1.15 | -0.74 | -1.41 | 0.63 | -2.64 | -0.19 | 1.14 | -3.96 | -1.57 | -1.29 | -4.78 | |
| Латгалия | 52.47 | 53.34 | 53.87 | 54.26 | 52.93 | 53.39 | 52.50 | 50.68 | 50.27 | 50.33 | 47.26 | 48.38 | 48.48 | 37.79 |
| | 0.87 | 0.53 | 0.40 | -1.33 | 0.46 | -0.89 | -1.82 | -0.41 | 0.06 | -3.07 | 1.12 | 0.10 | -10.70 | |

Базы: см. профиль опрошенных предприятий, стр. 93

Индексы оценки объёма инвестиций на предприятии

Оценка в зависимости от происхождения капитала предприятия

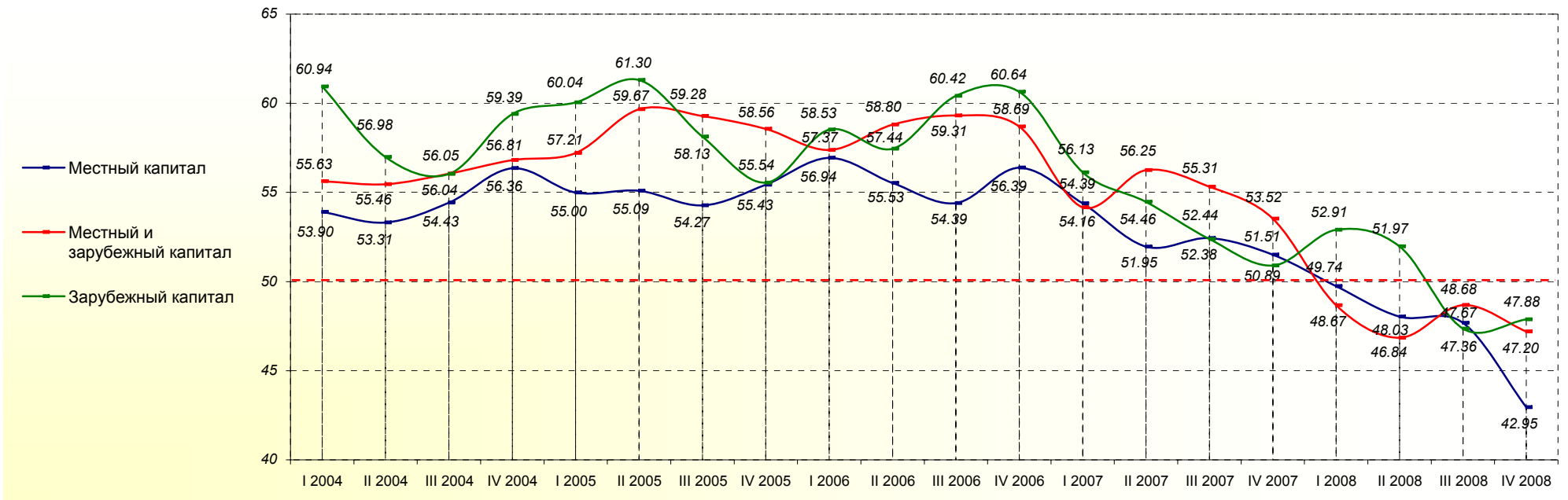

| | I 2004 | II 2004 | III 2004 | IV 2004 | I 2005 | II 2005 | III 2005 | IV 2005 | I 2006 | II 2006 | III 2006 | IV 2006 | I 2007 | II 2007 | III 2007 | IV 2007 | I 2008 | II 2008 | III 2008 | IV 2008 |
|-------------------------------------|--------|---------|----------|---------|--------|---------|----------|---------|--------|---------|----------|---------|--------|---------|----------|---------|--------|---------|----------|---------|
| Местный капитал | 53.90 | 53.31 | 54.43 | 56.36 | 55.00 | 55.09 | 54.27 | 55.43 | 56.94 | 55.53 | 54.39 | 56.39 | 54.39 | 51.95 | 52.44 | 51.51 | 49.74 | 48.03 | 47.67 | 42.95 |
| | | -0.59 | 1.11 | 1.93 | -1.36 | 0.09 | -0.81 | 1.15 | 1.51 | -1.41 | -1.14 | 2.00 | -2.00 | -2.44 | 0.49 | -0.93 | -1.77 | -1.70 | -0.36 | -4.73 |
| Местный и зарубежный капитал | 55.63 | 55.46 | 56.05 | 56.81 | 57.21 | 59.67 | 59.28 | 58.56 | 57.37 | 58.80 | 59.31 | 58.69 | 54.16 | 56.25 | 55.31 | 53.52 | 48.67 | 46.84 | 48.68 | 47.20 |
| | | -0.16 | 0.58 | 0.77 | 0.40 | 2.46 | -0.39 | -0.72 | -1.19 | 1.43 | 0.50 | -0.62 | -4.53 | 2.09 | -0.94 | -1.80 | -4.85 | -1.83 | 1.84 | -1.49 |
| Зарубежный капитал | 60.94 | 56.98 | 56.04 | 59.39 | 60.04 | 61.30 | 58.13 | 55.54 | 58.53 | 57.44 | 60.42 | 60.64 | 56.13 | 54.46 | 52.38 | 50.89 | 52.91 | 51.97 | 47.36 | 47.88 |
| | | -3.96 | -0.94 | 3.36 | 0.65 | 1.26 | -3.18 | -2.58 | 2.99 | -1.08 | 2.97 | 0.22 | -4.51 | -1.66 | -2.08 | -1.49 | 2.01 | -0.93 | -4.62 | 0.52 |

Базы: см. профиль опрошенных предприятий, стр. 93

Индексы оценки объёма инвестиций на предприятии

Оценка в зависимости от типа населённого пункта

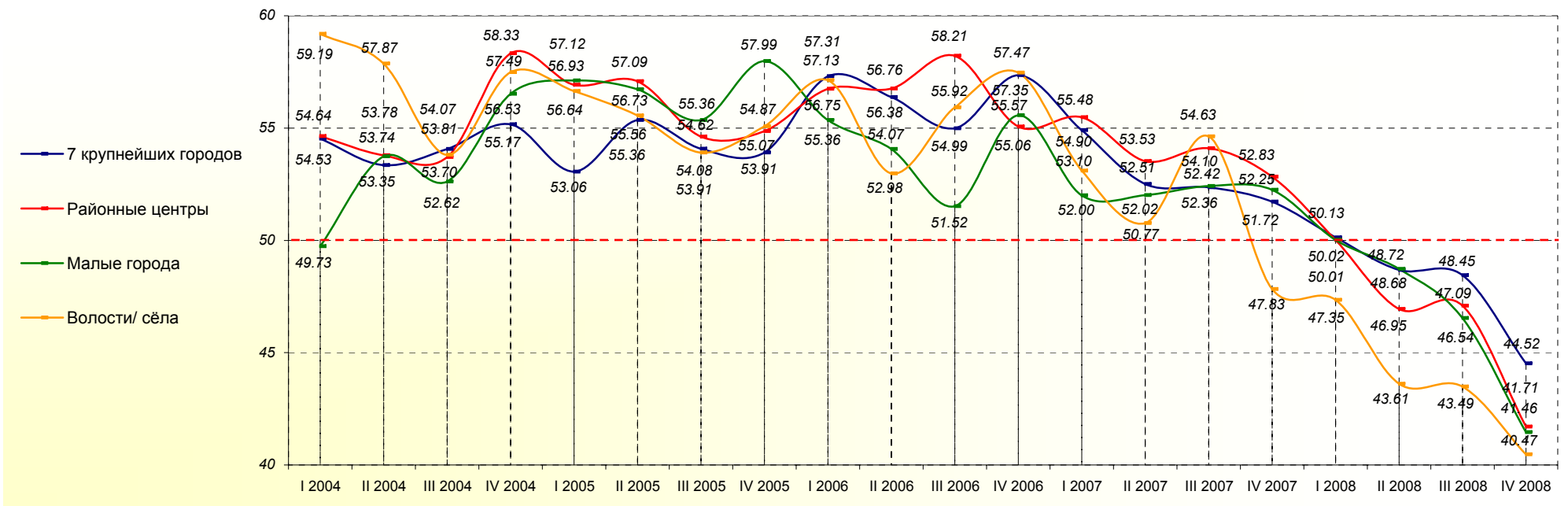

| | I 2004 | II 2004 | III 2004 | IV 2004 | I 2005 | II 2005 | III 2005 | IV 2005 | I 2006 | II 2006 | III 2006 | IV 2006 | I 2007 | II 2007 | III 2007 | IV 2007 | I 2008 | II 2008 | III 2008 | IV 2008 |
|-----------------------------|--------|---------|----------|---------|--------|---------|----------|---------|--------|---------|----------|---------|--------|---------|----------|---------|--------|---------|----------|---------|
| 7 крупнейших городов | 54.53 | 53.35 | 54.07 | 55.17 | 53.06 | 55.36 | 54.08 | 53.91 | 57.31 | 56.38 | 54.99 | 57.35 | 54.90 | 52.51 | 52.36 | 51.72 | 50.13 | 48.68 | 48.45 | 44.52 |
| | | -1.18 | 0.72 | 1.10 | -2.11 | 2.30 | -1.28 | -0.17 | 3.40 | -0.93 | -1.39 | 2.36 | -2.45 | -2.39 | -0.16 | -0.63 | -1.59 | -1.45 | -0.23 | -3.93 |
| Районные центры | 54.64 | 53.78 | 53.70 | 58.33 | 56.93 | 57.09 | 54.62 | 54.87 | 56.75 | 56.76 | 58.21 | 55.06 | 55.48 | 53.53 | 54.10 | 52.83 | 50.02 | 46.95 | 47.09 | 41.71 |
| | | -0.86 | -0.08 | 4.63 | -1.40 | 0.16 | -2.47 | 0.25 | 1.88 | 0.01 | 1.45 | -3.15 | 0.42 | -1.96 | 0.58 | -1.27 | -2.81 | -3.07 | 0.15 | -5.39 |
| Малые города | 49.73 | 53.74 | 52.62 | 56.53 | 57.12 | 56.73 | 55.36 | 57.99 | 55.36 | 54.07 | 51.52 | 55.57 | 52.00 | 52.02 | 52.42 | 52.25 | 50.01 | 48.72 | 46.54 | 41.46 |
| | | 4.01 | -1.12 | 3.90 | 0.60 | -0.39 | -1.37 | 2.63 | -2.63 | -1.29 | -2.55 | 4.04 | -3.56 | 0.01 | 0.40 | -0.17 | -2.24 | -1.29 | -2.18 | -5.08 |
| Волости/ сёла | 59.19 | 57.87 | 53.81 | 57.49 | 56.64 | 55.56 | 53.91 | 55.07 | 57.13 | 52.98 | 55.92 | 57.47 | 53.10 | 50.77 | 54.63 | 47.83 | 47.35 | 43.61 | 43.49 | 40.47 |
| | | -1.33 | -4.05 | 3.68 | -0.85 | -1.08 | -1.65 | 1.16 | 2.06 | -4.15 | 2.94 | 1.55 | -4.37 | -2.33 | 3.86 | -6.80 | -0.48 | -3.74 | -0.12 | -3.02 |

Базы: см. профиль опрошенных предприятий, стр. 93

ПРИЛОЖЕНИЯ

ТЕХНИЧЕСКАЯ ИНФОРМАЦИЯ ПО ОПРОСУ ПРЕДПРИНИМАТЕЛЕЙ ЛАТВИИ

| | |
|-------------------------------|---|
| ОПРОС | Индекс Parex (опрос предпринимателей Латвии) |
| ИСПОЛНИТЕЛЬ ОПРОСА | Центр исследований SKDS |
| ГЕНЕРАЛЬНАЯ СОВОКУПНОСТЬ | Все предприятия Латвии |
| ОБЪЁМ ЗАПЛАНИРОВАННОЙ ВЫБОРКИ | 750 респондентов |
| ОБЪЁМ ДОСТИГНУТОЙ ВЫБОРКИ | 750 респондентов |
| МЕТОД ВЫБОРКИ | Выборка квот из базы данных ЦСУ, www.zl.lv и www.1188.lv Случайная выборка в рамках квот |
| МЕТОД ПРОВЕДЕНИЯ ОПРОСА | САТI (телефонное интервью), WEB интервью |
| ГЕОГРАФИЧЕСКОЕ ПОКРЫТИЕ | Вся Латвия |
| ВРЕМЯ ПРОВЕДЕНИЯ ОПРОСА | WEB интервью – с 01.12.2008. по 11.12.2008. Телефонное интервью – с 12.12.2008. по 29.12.2008. |

| ЦЕЛЕВЫЕ ГРУППЫ | Код NACE 1.1 | Плановые квоты* | Квоты, достигнутые в ходе опроса | | |
|----------------|--------------|-----------------|----------------------------------|---------------------|--|
| | | | Из тех | | |
| | | | WEB интервью | Телефонное интервью | |
| A01 | 17 | 17 | 5 | 12 | |
| A02 | 9 | 9 | 3 | 6 | |
| B | 1 | 1 | 0 | 1 | |
| C | 3 | 3 | 2 | 1 | |
| D | 87 | 87 | 29 | 58 | |
| E | 20 | 20 | 10 | 10 | |
| F | 68 | 68 | 16 | 52 | |
| G | 163 | 163 | 32 | 131 | |
| H | 15 | 15 | 3 | 12 | |
| I | 87 | 87 | 19 | 68 | |
| J | 61 | 61 | 11 | 50 | |
| K | 127 | 127 | 36 | 91 | |
| M | 35 | 35 | 12 | 23 | |
| N | 22 | 22 | 2 | 20 | |
| O | 35 | 35 | 2 | 33 | |
| Всего | 750 | 750 | 182 | 568 | |

* - величина целевой группы опроса пропорциональна вложению отрасли (по коду NACE) во внутренний валовой продукт Латвии

| | |
|---|-----|
| Число интервьюеров | 14 |
| Число реализованных WEB интервью | 182 |
| Число реализованных телефонных интервью | 568 |
| Общее число нереализованных интервью | 966 |

Нереализованные интервью

| Не отвечали потому, что: | Число | Процентный удельный вес (%) |
|--|------------|-----------------------------|
| Лицо не желает принимать участие в этом опросе | 237 | 24.6 |
| Лицо не желает принимать участие ни в этом, ни в последующих опросах | 8 | 0.9 |
| Лицо не отвечает целевой группе* | 38 | 3.9 |
| Прерванное интервью (во время интервью, респондент отказался его продолжать) | 28 | 2.9 |
| У респондента нет времени отвечать на вопросы исследования | 123 | 12.7 |
| Не достигнуты потому, что: | | |
| Номер телефона изменён/ больше не существует | 175 | 18.1 |
| Номер телефона частного лица (домашний) | 9 | 0.9 |
| Предприятие банкротировало | 25 | 2.6 |
| Линия занята, никто не отвечает | 286 | 29.6 |
| Факс или автоответчик | 37 | 3.8 |
| Всего | 966 | 100.0 |

* - лицо не соответствовало целевой группе:

- если руководство фирмы сменилось и контактное лицо не может ответить;
- если руководитель за границей.

Региональное деление респондентов

| Регион | Число | Процентный удельный вес (%) |
|----------------|------------|-----------------------------|
| Рига | 441 | 58.8 |
| Рижский регион | 71 | 9.5 |
| Видземе | 65 | 8.7 |
| Курземе | 77 | 10.3 |
| Земгале | 55 | 7.3 |
| Латгалия | 41 | 5.5 |
| Всего | 750 | 100.0 |

Рабочая группа исследования

| | |
|---------------------------|---------------------------|
| Руководитель проекта | Янис Золднерс |
| Опросом руководили | Илзе Грасе/ Инга Соколова |
| Массив данных формировала | Сайва Брежинска |

Профиль опрошенных предприятий

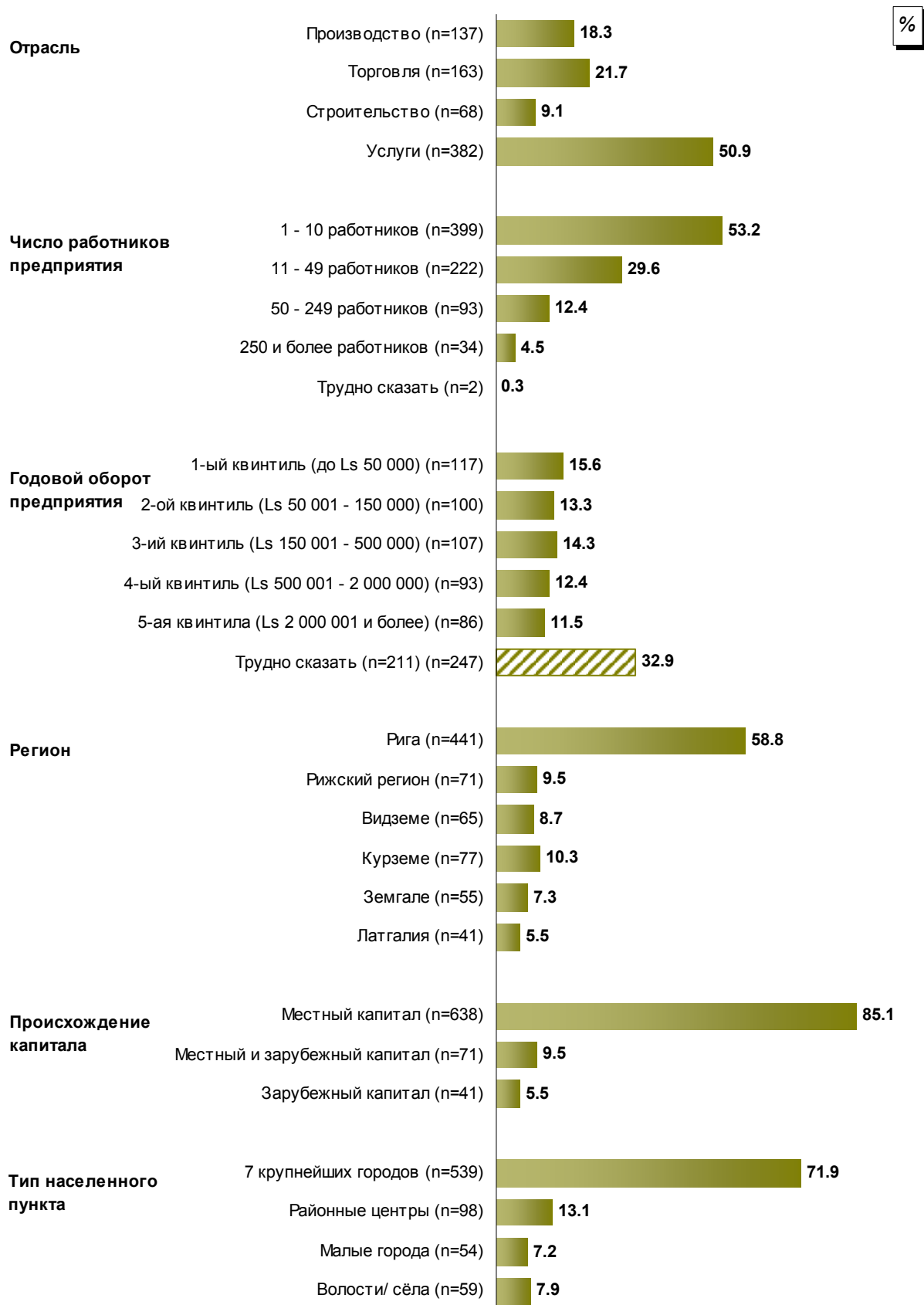

База: все респонденты, n=750

Удельный вес респондентов в изображенных здесь группах во всех предыдущих исследованиях РХ является сходным.

МЕТОДОЛОГИЯ РАССЧЁТА ИНДЕКСА PAREX

В расчёте индекса Porex используются ответы опрошенных предпринимателей на 16 вопросов, 8 вопросов из которых относятся к оценке настоящей ситуации (сравнивая настоящее с предыдущими 6 месяцами, можно получить подиндексы настоящего), и 8 подобных вопросов относятся к прогнозам в будущем (прогнозируя, что может измениться в последующие 6 месяцев, можно получить подиндекс будущего). Заданные вопросы охватывают такие области, как:

- оценка общей экономической активности в стране;
- оценка экономической активности в отрасли, которую представляет предприниматель;
- оценка уровня конкуренции в отрасли, которую представляет предприниматель;
- оценка изменения оборота предприятия респондента;
- оценка изменения рентабельности предприятия респондента;
- оценка изменения финансового положения предприятия респондента;
- оценка изменения количества работников на предприятии респондента;
- оценка изменения объёма инвестиций на предприятии респондента.

Предлагаемые респонденту варианты ответов образуют 5-ти бальную шкалу, где два ответа содержат разные уровни пессимизма (ответы «значительно уменьшился/ значительно уменьшится» и «немного уменьшился/ немного уменьшится»), два ответа содержат разные уровни оптимизма (ответы «немного вырос/ немного вырастет» и «значительно вырос/ значительно вырастет»), а в одном ответе нейтральная оценка (ответ «не изменилась/ не изменится»).

С помощью математического расчёта в каждом из 16 вопросов был образован особый подиндекс настроения предпринимателей Латвии, который был рассчитан по следующему принципу: количество ответов «значительно уменьшился/ значительно уменьшится» умножается на 0; «немного уменьшился/ немного уменьшится» – на 25; «не изменилась/ не изменится» – на 50; «немного вырос/ немного вырастет» – на 75, в свою очередь количество ответов «значительно вырос/ значительно вырастет» - на 100. Полученные результаты были суммированы и общая сумма была поделена на количество респондентов, которые дали конкретную оценку (т. е., не принимая во внимание ответы «не знаю/ трудно сказать») (смотри пример в таблице).

„Считаете ли Вы, что за последние шесть месяцев общая экономическая активность в стране ... ?”

| Ответ | Значительно уменьшился | Немного уменьшился | Не изменилось | Немного увеличилось | Значительно увеличилось |
|--------------------|------------------------|--------------------|---------------|---------------------|-------------------------|
| Количество ответов | 10 | 97 | 478 | 119 | 26 |
| Коэффициент | 0 | 25 | 50 | 75 | 100 |
| Результат | 0 | 2 425 | 23 900 | 8 925 | 2 600 |

Всего ответило
730 респондентов*

Сумма: 37 850

Величина подиндекса:
37 850 / 730 = **51.85**

* - 20 респондентов выбрали вариант ответа „трудно сказать”, всего 750 респондентов

Чтобы рассчитать индекс Porex (PX) общей деловой активности, каждому подиндексу были присвоены особые веса, зависящие от их значимости и объективности оценки высказываний предпринимателями, и вычислены взвешенные подиндексы, сложив которые были получены общие подиндексы настоящего и будущего. После этого величины индексов настоящего и будущего были сложены и полученная сумма поделена на 2, таким образом получив объединённый индекс PX (смотри таблицу на следующей странице).

| Удельный вес | | Подиндекс настоящего | Взвешенный подиндекс настоящего* | Подиндекс будущего | Взвешенный подиндекс будущего | Подиндекс |
|---------------|---|----------------------|--------------------------------------|--------------------|------------------------------------|-----------|
| 0.1 | Общая экономическая активность в стране | 10.44 | 1.04 | 18.73 | 1.87 | 14.59 |
| 0.1 | Экономическая активность в отрасли | 23.38 | 2.34 | 28.64 | 2.86 | 26.01 |
| 0.075 | Конкуренция в отрасли | 53.81 | 4.04 | 52.37 | 3.93 | 53.09 |
| 0.175 | Оборот предприятия | 31.82 | 5.57 | 34.80 | 6.09 | 33.31 |
| 0.15 | Рентабельность предприятия | 32.79 | 4.92 | 35.29 | 5.29 | 34.04 |
| 0.1 | Финансовое положение предприятия | 32.63 | 3.26 | 35.47 | 3.55 | 34.05 |
| 0.15 | Число работников на предприятии | 41.88 | 6.28 | 42.62 | 6.39 | 42.25 |
| 0.15 | Объем инвестиций на предприятии | 44.05 | 6.61 | 43.18 | 6.48 | 43.62 |
| Σ=1.00 | | | Σ=PX Индекс настоящего: 34.06 | | Σ=PX Индекс будущего: 36.46 | |

Индекс Parex (PX): 35.26

Данные опроса в декабре 2008 года

* - подиндекс настоящего умножен на соответствующий вес (то же самое относится к подиндексу будущего)

Кроме общего индекса Parex в исследовании анализируются изменения 8 разных подиндексов (они рассчитываются суммируя индексы настоящего и будущего соответствующих позиций и полученную сумму разделяя на 2), а также изменения уже упомянутых индексов Parex настоящего и будущего.

Если индекс (также, как и подиндексы) выше 50, то это свидетельствует об оптимизме (улучшилось/ улучшится, увеличилось/ увеличится) в оценке конкретного вопроса (или общей ситуации), а если он не достигает 50, то есть основание говорить об пессимизме (уменьшился/ уменьшится, ухудшилось/ ухудшится).

Анкета опроса

Добрый день,

Вам звонит Я представляю центр социологических исследований SKDS, и в настоящее время мы совместно с PAREX-банком проводим регулярные опросы предпринимателей об экономической ситуации в стране в целом, в отдельных отраслях народного хозяйства, а также на Вашем предприятии. Могу ли я говорить с руководителем предприятия?

Если нет → выяснить, когда можно перезвонить, или номер телефона, на который можно перезвонить!

Если да → Вам звонит..... Я представляю центр социологических исследований SKDS, и в настоящее время мы совместно с PAREX-банком проводим регулярные опросы предпринимателей об общей экономической ситуации, в отдельных отраслях народного хозяйства, а также на Вашем предприятии.

Если уже говорит с руководителем → Цель исследования – раз в квартал опросить руководителей 750 предприятий из различных отраслей экономики Латвии, с тем чтобы как можно точнее оценить изменения в экономике и из полученных данных создать специальные индексы. Ваше предприятие выбрано для участия в опрос методом случайного отбора, и мы были бы очень благодарны, если бы Вы согласились ответить на несколько вопросов. Интервью очень короткое и займет не более 5 минут. Мы гарантируем анонимность Ваших ответов и то, что данные будут использованы только в обобщенном виде.

Заполнив анкету до конца, мы Вам предлагаем возможность в начале июля получить обобщенные данные исследования.

Согласны ли Вы участвовать в данном исследовании?

1. Считаете ли Вы, что за последние шесть месяцев ... ?

| | | Значительно уменьшился | Немного уменьшился | Не изменилось | Немного увеличилось | Значительно увеличилось | Трудно сказать |
|---|--|-------------------------|---------------------|---------------|---------------------|-------------------------|----------------|
| 1 | Общая экономическая активность в стране | 1 | 2 | 3 | 4 | 5 | 8 |
| 2 | Экономическая активность в Вашей отрасли | 1 | 2 | 3 | 4 | 5 | 8 |
| 3 | Конкуренция в вашей отрасли | 1 | 2 | 3 | 4 | 5 | 8 |
| 4 | Оборот Вашего предприятия | 1 | 2 | 3 | 4 | 5 | 8 |
| 5 | Рентабельность Вашего предприятия | 1 | 2 | 3 | 4 | 5 | 8 |
| | | Значительно ухудшилась | Немного ухудшилась | Не изменилась | Немного улучшилась | Значительно улучшилась | Трудно сказать |
| 6 | Финансовое положение Вашего предприятия | 1 | 2 | 3 | 4 | 5 | 8 |
| | | Значительно уменьшилось | Немного уменьшилось | Не изменилось | Немного выросло | Значительно выросло | Трудно сказать |
| 7 | Количество работников Вашего предприятия | 1 | 2 | 3 | 4 | 5 | 8 |
| 8 | Объем инвестиций на Вашем предприятии | 1 | 2 | 3 | 4 | 5 | 8 |

2. Считаете ли Вы, что в ближайшие шесть месяцев ... ?

| | | Значительно уменьшится | Немного уменьшится | Не изменится | Немного вырастет | Значительно вырастет | Трудно сказать |
|---|--|------------------------|--------------------|--------------|-------------------|-----------------------|----------------|
| 1 | Общая экономическая активность в стране | 1 | 2 | 3 | 4 | 5 | 8 |
| 2 | Экономическая активность в Вашей отрасли | 1 | 2 | 3 | 4 | 5 | 8 |
| 3 | Конкуренция в Вашей отрасли | 1 | 2 | 3 | 4 | 5 | 8 |
| 4 | Оборот Вашего предприятия | 1 | 2 | 3 | 4 | 5 | 8 |
| 5 | Рентабельность Вашего предприятия | 1 | 2 | 3 | 4 | 5 | 8 |
| | | Значительно ухудшится | Немного ухудшится | Не изменится | Немного улучшится | Значительно ухудшится | Трудно сказать |
| 6 | Финансовое положение Вашего предприятия | 1 | 2 | 3 | 4 | 5 | 8 |
| | | Значительно уменьшится | Немного уменьшится | Не изменится | Немного вырастет | Значительно вырастет | Трудно сказать |
| 7 | Количество работников Вашего предприятия | 1 | 2 | 3 | 4 | 5 | 8 |
| 8 | Объем инвестиций на Вашем предприятии | 1 | 2 | 3 | 4 | 5 | 8 |

В завершение интервью сообщите, пожалуйста, данные о своем предприятии

3. В каком регионе Латвии находится Ваше предприятие?

| | | |
|-----------------------------------|----|----------------------------|
| Рига | 1 | <i>Перейти к вопросу 5</i> |
| Юрмала (Рижский регион) | 2 | <i>Перейти к вопросу 5</i> |
| Лимбажский район (Рижский регион) | 3 | <i>Перейти к вопросу 4</i> |
| Огрский район (Рижский регион) | 4 | <i>Перейти к вопросу 4</i> |
| Рижский район (Рижский регион) | 5 | <i>Перейти к вопросу 4</i> |
| Тукумский район (Рижский регион) | 6 | <i>Перейти к вопросу 4</i> |
| Видземе | 7 | <i>Перейти к вопросу 4</i> |
| Курземе | 8 | <i>Перейти к вопросу 4</i> |
| Земгале | 9 | <i>Перейти к вопросу 4</i> |
| Латгале | 10 | <i>Перейти к вопросу 4</i> |

4. Скажите, пожалуйста, в каком городе находится Ваше предприятие?

| | |
|--|---|
| Шесть наибольших городов республики за исключением Риги (Даугавпилс, Лиепая, Елгава, Юрмала, Вентспилс, Резекне) | 1 |
| Районные центры | 2 |
| Малые города | 3 |
| Волости/ деревни | 4 |

Пожалуйста, укажите данные об обороте Вашего предприятия и количестве работников! Считаем необходимым еще раз напомнить, что эти данные будут использованы исключительно в целях исследования в обобщенном виде.

5. Скажите, пожалуйста, каким был оборот Вашего предприятия в латах в последнем финансовом году? Это очень важно, чтобы Вы хотя бы приблизительно указали оборот Вашего предприятия!

Трудно сказать 9801

6. Скажите, пожалуйста, сколько работников на Вашем предприятии?

| | |
|----------------|---|
| 1-5 | 1 |
| 6-10 | 2 |
| 11-25 | 3 |
| 26-49 | 4 |
| 50-99 | 5 |
| 100-249 | 6 |
| 250 и больше | 7 |
| Трудно сказать | 8 |

7. Скажите, пожалуйста, какой капитал представлен в Вашем предприятии?

| | |
|--------------------------------|---|
| Только местный | 1 |
| Как местный, так и иностранный | 2 |
| Только иностранный | 3 |

8. Для достижения цели исследования для нас существенно проследить за изменениями во мнении предпринимателей через каждые три месяца. Согласны ли Вы, если через три месяца мы вновь свяжемся с Вами и Вы еще раз ответите на эти вопросы?

| | | |
|-----|---|-----------------------------|
| Да | 1 | <i>Перейти к вопросу 9</i> |
| Нет | 2 | <i>Перейти к вопросу 10</i> |

9. Будет ли Вам удобнее, если в следующий раз (через 3 месяца) мы Вам:

| | |
|---|---|
| Позвоним | 1 |
| Предложим ответить на вопросы в Интернете в удобное для Вас время | 2 |

10. Скажите, пожалуйста, желаете ли Вы получить отчет индекса Ратех, который рассчитан на основании результатов этого опроса? Отчет будет отправлен в электронном виде на Ваш адрес e-почты.

| | | |
|-----|---|---|
| Да | 1 | <i>Перейти к вопросу 11</i> |
| Нет | 2 | <i>Если в 8 вопросе ответ 2 („нет“) – интервью закончить Если в 9 вопросе ответ 1 („позвоним“) – интервью закончить</i> |

11. Хочу подчеркнуть, что Ваш электронный почтовый адрес будет использоваться исключительно для целей данного исследования, он не будет никому передан, мы также гарантируем, что на него не будут направляться никакие материалы, которые не связаны с данным опросом! Не могли бы Вы сообщить Ваш электронный почтовый адрес?

| _____ |

Спасибо, что нашли время принять участие в нашем опросе!

SKDS

sabiedriskās domas pētījumu centrs

Baznīcas iela 32-2, Rīga, Latvija, LV-1010

Tālr.: 67 312 876, fakss: 67 312 874

E-mail: skds@skds.lv

www.skds.lv