



ИНДЕКС PAREX

ОТЧЕТ ПО ОПРОСУ
ПРЕДПРИНИМАТЕЛЕЙ ЛАТВИИ

Июнь 2007 года

СОДЕРЖАНИЕ

Описание исследования	5
Разъяснение терминов	6
Главные выводы	7
Аналитическая часть отчета	13 – 72
Изменения индекса Рарех с первого квартала 2004 года	15
Изменения индексов Рарех настоящего и будущего с первого квартала 2004 года	16
Изменения подиндексов Рарех с первого квартала 2004 года	17
Изменения индекса Рарех в разных группах предпринимателей с первого квартала 2004 года.....	19
1. Индексы оценки общей экономической активности страны	25
2. Индексы оценки экономической активности представленных отраслей	31
3. Индексы оценки конкуренции в представленной отрасли	37
4. Индексы оценки оборота предприятия	43
5. Индексы оценки рентабельности предприятия.....	49
6. Индексы оценки финансового состояния предприятия.....	55
7. Индексы оценки числа работников на предприятии.....	61
8. Индексы оценки объёма инвестиций на предприятии	67
Приложения	73
Техническая информация исследования	75
Профиль опрошенных предприятий	77
Методология расчета индекса Рарех	78
Анкета опроса	80

ОПИСАНИЕ ИССЛЕДОВАНИЯ

С начала 2004 года один раз в квартал проводится исследование, по результатам которого рассчитывается индекс Parex. В основе исследования – опрос руководителей предприятий Латвии различных отраслей и разной величины. Во время опроса выясняются оценка предпринимателями существующей ситуации и прогноз на следующие 6 месяцев по таким вопросам, как общая экономическая активность в стране и в отрасли, которую представляет опрашиваемый предприниматель, а также по таким показателям деятельности предприятия как рентабельность, оборот, финансовое положение, количество работников, объём инвестиций и уровень конкуренции в отрасли. Индекс Parex рассчитывается, исходя из оценки, данной предпринимателями по вышеперечисленным вопросам.

Всего при проведении исследования опрашиваются руководители 750 предприятий, которые выбираются в соответствии с квотой выборки. Квоты респондентов определяются на основе кода NACE основной деятельности предприятия, и они пропорциональны тому, насколько велик вклад предприятий, представляющих каждый код NACE, в общую величину Внутреннего валового продукта Латвии (ВВП). Например, если какая-то отрасль составляет наибольшую часть ВВП Латвии, то в этой области деятельности будет опрошено сравнительно больше предпринимателей. Каждый год количество предприятий в каждой квоте пересчитывается, на основании свежих данных о структуре ВВП, опубликованных Центральным статистическим управлением Латвии (ЦСУ). Для создания выборки опроса используется во первых база данных предпринимателей, которую, используя выше упомянутые параметры, подготавливает ЦСУ, и во – вторых отдельные адреса, полученные из справочных баз данных www.zl.lv и www.1188.lv.

Опрос проводится с использованием двух методов: телефонных интервью и Web интервью. Респондентам дается возможность выбрать ту форму интервью, которая им удобна. Выборку респондентов образуют участники ранее проведённых опросов, согласившиеся участвовать в последующих исследованиях индекса Parex, и респонденты, выбранные по принципу случайного отбора.

Июнь 2007 года является уже четырнадцатым кварталом, в котором получена информация о настроении предпринимателей Латвии. Следует отметить, что колебания индекса точно отображают изменения в настроении предпринимателей Латвии, и что в течение трёх лет было доказано, что колебания индекса являются опережающими и коррелируют с отдельными макроэкономическими показателями Латвии.

РАЗЪЯСНЕНИЕ ТЕРМИНОВ

Код NACE – код, который характеризует главный вид деятельности и на основании которого предприятие классифицировано в Центральном статистическом управлении Латвии.

ОТРАСЛЬ

Производственные отрасли коды NACE: A, B, C, D

Отрасли торговли коды NACE: G, J

Строительные отрасли коды NACE: F

Отрасли услуг коды NACE: E, H, I, K, M, N, O

ОБОРОТ – финансовый оборот предприятия на протяжении последнего финансового года. Все предприятия в соответствии величиной их оборота разделены на пять равных групп – квинтилы. В каждом отчете исследования происходит перерасчёт квинтилы в зависимости от ответов респондентов: 1-ая квинтила охватывает предприятия с наименьшим оборотом, а 5-ая квинтила – предприятия с наибольшим оборотом.

	Июнь 2007 года
1-ая квинтила (наименьший оборот)	До Ls 24 000
2-ая квинтила	Ls 24 001 – 100 000
3-ая квинтила	Ls 100 001 – 400 000
4-ая квинтила	Ls 400 001 - 1 800 000
5-ая квинтила (наибольший оборот)	Ls 1 800 001 и более

ВЕЛИЧИНА ПРЕДПРИЯТИЯ

Микропредприятия – число работников 1 – 10;

Маленькие предприятия – число работников 11 – 49;

Средние предприятия – число работников 50 – 249;

Большие предприятия – 250 и более работников.

РЕГИОН

Рига- город Рига;

Рижский регион – Рижский район, Юрмала, Лимбажи и Лимбажский район, Огре и Огрский район, Тукумс и Тукумский район;

Видземе - Алуксне и Алуксненский район, Цесис и Цесисский район, Гулбене и Гулбенский район, Мадона и Мадонский район, Валка и Валкский район, Валмиера и Валмиерский район;

Курземе – Кулдига и Кулдигский район, Лиепая и Лиепайский район, Салдус и Салдусский район, Талсы и Талсинский район, Вентспилс и Вентспилсский район;

Земгале - Айзкраукле и Айзкраукленский район, Бауска и Бауский район, Добеле и Добельский район, Елгава и Елгавский район, Екабпилс и Екабпилсский район;

Латгалия – Балви и Балвский район, Даугавпилс и Даугавпилсский район, Краслава и Краславский район, Лудза и Лудзенский район, Прейли и Прейльский район, Резекне и Резекненский район.

ТИП НАСЕЛЁННОГО ПУНКТА

7 крупнейших городов – 7 крупнейших городов республики (Рига, Даугавпилс, Лиепая, Елгава, Юрмала, Вентспилс, Резекне);

Районные центры – районные центры Латвии (города), наиболее крупные города за исключением 7-ми вышеназванных;

Малые города – населённые пункты, у которых есть статус города, но которые не входят в вышеназванные группы;

Волости/ сёла – остальная территория Латвии.

ГЛАВНЫЕ ВЫВОДЫ

ГЛАВНЫЕ ВЫВОДЫ

Индекс деловой активности Parex (PX)

Основная задача исследования - получение единого индекса, который охарактеризовал бы оценку экономической ситуации в стране со стороны предпринимателей Латвии. Так как это является четырнадцатым такого вида исследованием, это значит, что есть возможность сравнить колебания индекса уже на протяжении более трёх лет. На страницах 15 и 16 имеется возможность рассмотреть колебания PX и подиндексов настоящего и будущего в 14 кварталах, на страницах 17 и 18 отображены изменения подиндексов PX на протяжении трёх с половиной лет, в свою очередь на страницах 19 – 23 PX отображён индекс, сравнивая изменения в разных группах предпринимателей.

Согласно результатам исследования в июне 2007 года величина индекса Parex продолжала падать, достигнув 55.20 пунктов, что на 2.36 пункта меньше, чем в предыдущем квартале, когда его величина уже упала до 57.56 пунктов. Поэтому в начале этого года индекс пережил до сих пор наиболее стремительное падение.

<u>PX I 2004</u>	PX (Индексы настоящего Σ 52.88 + Индексы будущего Σ 57.47)/2	55.18	-0.29
<u>PX II 2004</u>	PX (Индексы настоящего Σ 52.71 + Индексы будущего Σ 57.07)/2	54.89	
<u>PX III 2004</u>	PX (Индексы настоящего Σ 55.86 + Индексы будущего Σ 58.81)/2	57.34	+2.45
<u>PX IV 2004</u>	PX (Индексы настоящего Σ 56.03 + Индексы будущего Σ 59.90)/2	57.97	+0.63
<u>PX I 2005</u>	PX (Индексы настоящего Σ 55.63 + Индексы будущего Σ 62.96)/2	59.30	+1.33
<u>PX II 2005</u>	PX (Индексы настоящего Σ 58.23 + Индексы будущего Σ 59.95)/2	59.09	-0.21
<u>PX III 2005</u>	PX (Индексы настоящего Σ 56.10 + Индексы будущего Σ 56.73)/2	56.41	-2.68
<u>PX IV 2005</u>	PX (Индексы настоящего Σ 58.71 + Индексы будущего Σ 60.04)/2	59.37	+2.96
<u>PX I 2006</u>	PX (Индексы настоящего Σ 58.23 + Индексы будущего Σ 64.01)/2	61.12	+1.75
<u>PX II 2006</u>	PX (Индексы настоящего Σ 59.24 + Индексы будущего Σ 61.82)/2	60.53	-0.59
<u>PX III 2006</u>	PX (Индексы настоящего Σ 59.96 + Индексы будущего Σ 59.62)/2	59.79	-0.74
<u>PX IV 2006</u>	PX (Индексы настоящего Σ 60.01 + Индексы будущего Σ 61.74)/2	60.88	+1.09
<u>PX I 2007</u>	PX (Индексы настоящего Σ 54.36 + Индексы будущего Σ 60.76)/2	57.56	-3.32
<u>PX II 2007</u>	PX (Индексы настоящего Σ 53.36 + Индексы будущего Σ 57.04)/2	55.20	-2.36

Рассматривая индекс Parex среди разных групп предпринимателей (в общем итоге в исследовании анализировалось 26 групп предпринимателей), можно сделать вывод, что во втором квартале 2007 года индекс упал почти во всех группах (наибольшее падение: -4.49 пункта).

Во втором квартале 2007 года индекс вырос только в двух группах предпринимателей: среди предпринимателей, на предприятиях которых представлен *местный и заграничный капитал* (+0.75) и которые действуют в *малых городах* (+1.77).

Расчёты индекса свидетельствуют, что в течение квартала он наиболее стремительно упал (на три и более индексных пункта) среди предпринимателей:

- на предприятиях у которых представлен только заграничный капитал (-4.49);
- на предприятиях у которых оборот был в пределах 3-й квинтилы (-4.07);
- которые работают в волостях/сельской местности (-3.88), предприятия которые находятся в Риге (-3.25) или районных центрах (-3.17);
- которые руководят малыми предприятиями, обеспечивая рабочими местами 11 – 49 работников (-3.76);
- которые работают в строительном секторе (-3.39).

В пределах от 2 до 3 индексных пунктов во втором квартале 2007 года индекс Parex упал в группах предпринимателей:

- которые работают в сфере торговли и обслуживания (соответственно -2.76 и -2.45);
- которые работают в одном из 7-и крупных городов Латвии (-2.72);
- которые руководят крупными предприятиями, обеспечивая рабочими местами 250 и более работников (-2.71);
- на предприятиях у которых представлен только местный капитал (-2.44);
- на предприятиях у которых оборот был в пределах 2-й квинтилы (-2.38).

В остальных одиннадцати группах предпринимателей в течение квартала индекс тоже испытал падение, но всё-таки он уменьшился не так стремительно, как в выше названных группах.

Индексы Parex настоящего и будущего (стр.16)

Анализируя колебания индексов настоящего и будущего (где индекс настоящего отражает оценку предпринимателями существующей ситуации, а будущего – прогноз на ближайшие шесть месяцев), надо отметить, что на протяжении почти всех трёх лет у Parex индекса будущего величина всегда была больше чем у индекса настоящего. Исключением был третий квартал 2006 года, когда индекс будущего был немного ниже, чем индекс настоящего.

Расчёты индекса второго квартала 2007 года свидетельствуют, что индекс Parex будущего в течение квартала падал гораздо стремительнее, чем индекс настоящего. Если индекс Parex будущего в течение квартала упал на 3.72 пункта (I 2007: 60.76; II 2007: 57.04), то индекс настоящего – только на 1.00 пункт (I 2007: 54.36; II 2007: 53.36). Следует отметить, что до декабря 2006 года у Parex индекса настоящего в общем итоге была тенденция возрастать, и он не имел особенности резко колебаться, в то же время у индекса будущего и прежде можно было наблюдать как многократные стремительные

подъемы, так и падения, что свидетельствует о нестабильности оптимизма предпринимателей по отношению к прогнозам будущего.

Подиндексы Рарех (стр. 17 и 18)

РХ образуют 8 разных подиндексов (дополнительную информацию можно найти в приложении отчёта), за колебаниями которых очень важно наблюдать, потому что это определяет изменения общего индекса. Результаты исследования июня 2007 года свидетельствуют о том, что уже второй квартал подряд абсолютно все подиндексы Рарех падают.

Наибольшее падение индекса (более чем на три пункта) наблюдается в оценке предпринимателями:

- *общей экономической активности в стране (-4.02);*
- *оборота предприятия (-3.33);*
- *экономической активности в отрасли (-3.28);*
- *конкуренции в отрасли (-3.23).*

В пределах от 1-го до 3-х индексных пунктов упали также остальные подиндексы:

- *объём инвестиций на предприятии (-2.06);*
- *финансовое положение предприятия (-1.68);*
- *рентабельность предприятия (-1.14);*
- *число работников на предприятии (-1.04).*

Во втором квартале 2007 года ни один из подиндексов не превышает отметку в 60 пунктов, и такая ситуация наблюдается в первый раз в течение многих лет с тех пор, как вычисляется индекс Рарех. Все подиндексы в пределах от 52.43 до 58.09 пунктов:

- *оборот предприятия (58.09);*
- *экономическая активность в отрасли (56.61);*
- *финансовое положение предприятия (56.43);*
- *конкуренция в отрасли (56.24 – самая низкая величина с I квартала 2004 года);*
- *рентабельность предприятия (55.04 - самая низкая величина с I квартала 2004 года);*
- *общая экономическая активность в стране (54.65 - самая низкая величина с I квартала 2004 года);*
- *число работников на предприятии (52.84 - самая низкая величина с I квартала 2004 года);*
- *объём инвестиций на предприятии (52.43 - самая низкая величина с I квартала 2004 года).*

АНАЛИТИЧЕСКАЯ ЧАСТЬ ОТЧЁТА

Изменения индекса Parex с первого квартала 2004 года

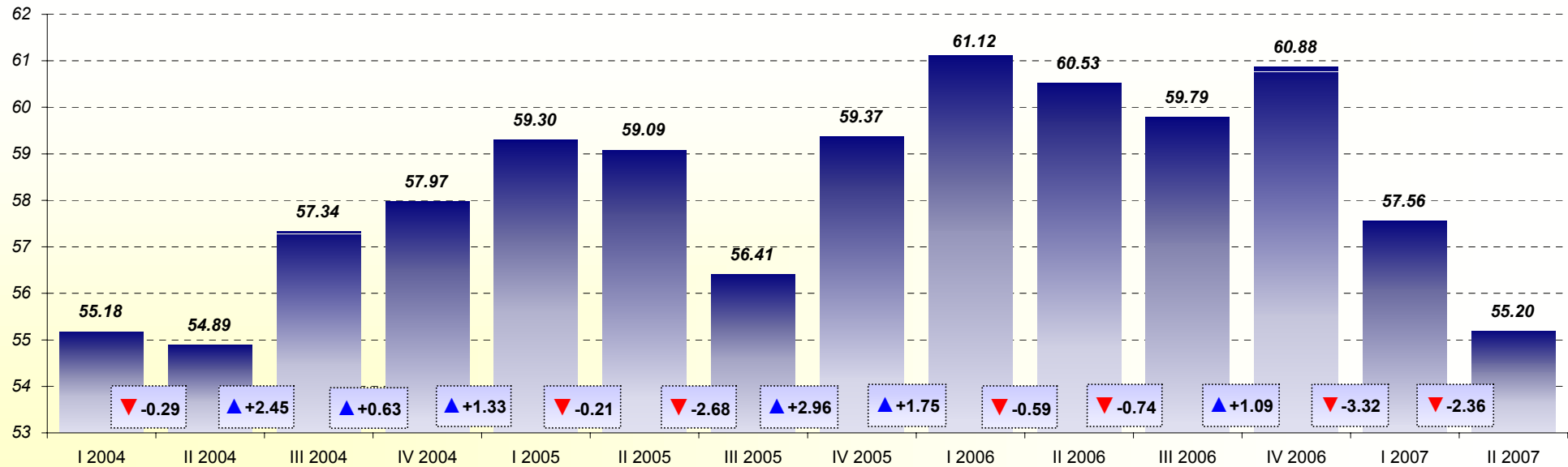

	I 2004	II 2004	III 2004	IV 2004	I 2005	II 2005	III 2005	IV 2005	I 2006	II 2006	III 2006	IV 2006	I 2007	II 2007
Все респонденты	55.18*	54.89	57.34	57.97	59.30	59.09	56.41	59.37	61.12	60.53	59.79	60.88	57.56	55.20
		-0.29**	2.45	0.63	1.33	-0.21	-2.68	2.96	1.75	-0.59	-0.74	1.09	-3.32	-2.36

* - значение индекса в соответствующем квартале

** - колебания индекса, сравнивая два квартала

База: все респонденты, n=750

Изменения индексов Parex настоящего и будущего с первого квартала 2004 года

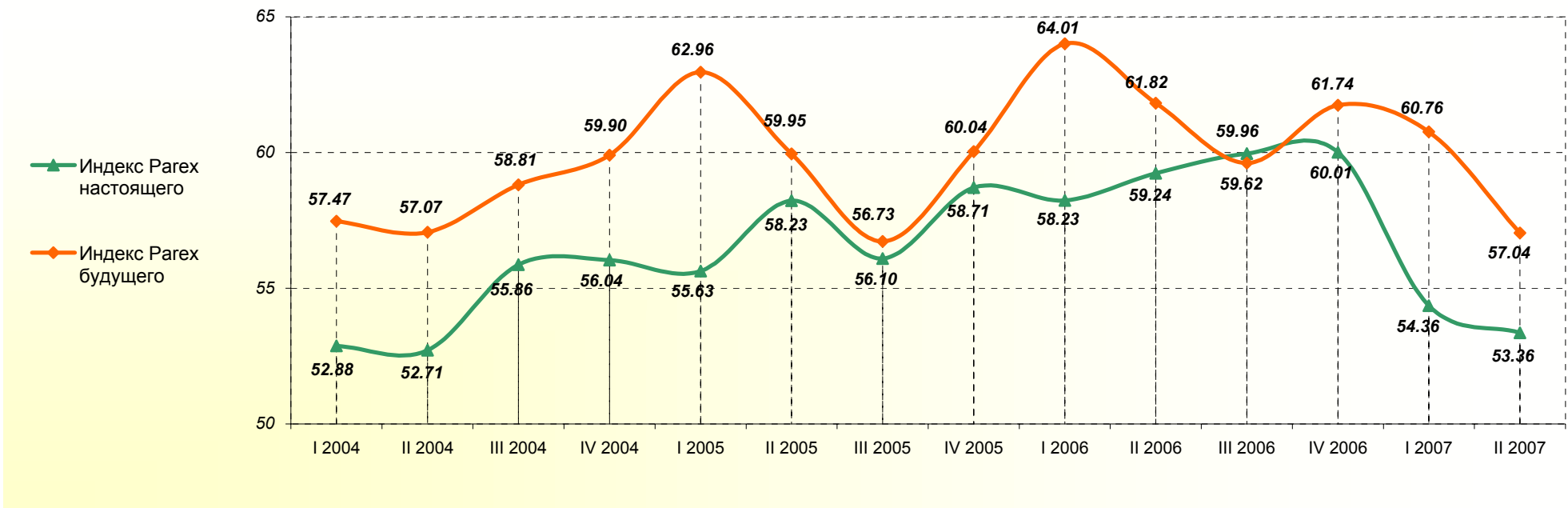

	I 2004	II 2004	III 2004	IV 2004	I 2005	II 2005	III 2005	IV 2005	I 2006	II 2006	III 2006	IV 2006	I 2007	II 2007
Индекс Parex настоящего (все респонденты)	52.88	52.71	55.86	56.04	55.63	58.23	56.10	58.71	58.23	59.24	59.96	60.01	54.36	53.36
	-0.17	3.15	0.17	-0.40	2.59	-2.13	2.61	-0.47	1.00	0.72	0.05	-5.65	-1.00	
Индекс Parex будущего (все респонденты)	57.47	57.07	58.81	59.90	62.96	59.95	56.73	60.04	64.01	61.82	59.62	61.74	60.76	57.04
	-0.40	1.75	1.09	3.06	-3.01	-3.23	3.31	3.97	-2.19	-2.20	2.13	-0.98	-3.72	

Индекс Parex настоящего рассчитывается на основании оценки предпринимателями изменений разных аспектов экономической ситуации в стране в целом, в их отрасли и на предприятии за предыдущие 6 месяцев

Индекс Parex будущего рассчитывается на основании прогнозов предпринимателями изменений разных аспектов экономической ситуации в стране в целом, в их отрасли и на предприятии за следующие 6 месяцев

База: все респонденты, n=750

Изменения подиндексов Parex с первого квартала 2004 года

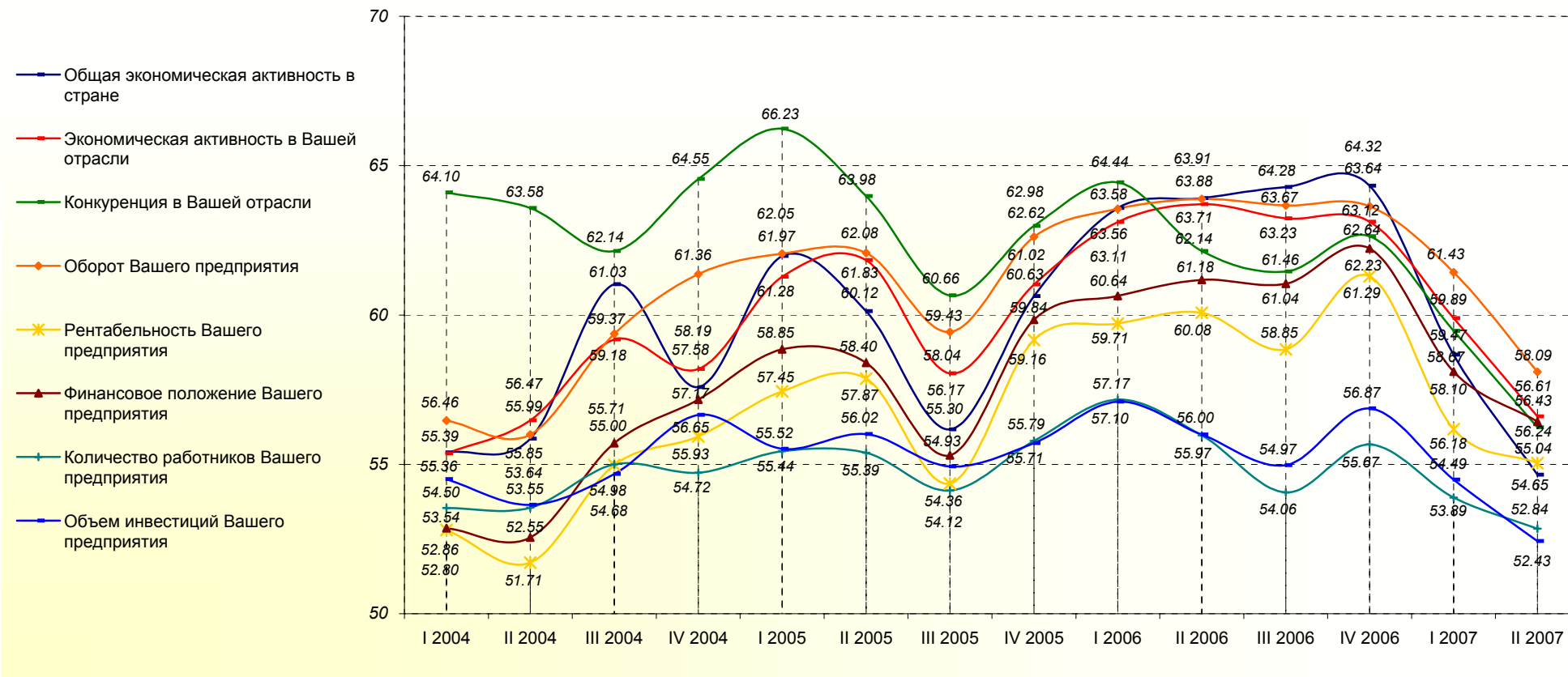

База: все респонденты, n=750

Изменения подиндексов Parex с первого квартала 2004 года

Подиндексы	I 2004	II 2004	III 2004	IV 2004	I 2005	II 2005	III 2005	IV 2005	I 2006	II 2006	III 2006	IV 2006	I 2007	II 2007
Общая экономическая активность в стране	55.39	55.85	61.03	57.58	61.97	60.12	56.17	60.63	63.58	63.91	64.28	64.32	58.67	54.65
	0.46	5.18	-3.45	4.39	-1.85	-3.95	4.46	2.94	0.33	0.37	0.04	-5.66	-4.02	
Экономическая активность в Вашей отрасли	55.36	56.47	59.18	58.19	61.28	61.83	58.04	61.02	63.11	63.71	63.23	63.12	59.89	56.61
	1.11	2.71	-0.99	3.09	0.55	-3.79	2.98	2.09	0.60	-0.48	-0.11	-3.23	-3.28	
Конкуренция в Вашей отрасли	64.10	63.58	62.14	64.55	66.23	63.98	60.66	62.98	64.44	62.14	61.46	62.64	59.47	56.24
	-0.52	-1.44	2.41	1.68	-2.25	-3.32	2.32	1.46	-2.30	-0.68	1.18	-3.17	-3.23	
Оборот Вашего предприятия	56.46	55.99	59.37	61.36	62.05	62.08	59.43	62.62	63.56	63.88	63.67	63.64	61.43	58.09
	-0.47	3.37	2.00	0.69	0.03	-2.65	3.19	0.94	0.33	-0.22	-0.03	-2.21	-3.33	
Рентабельность Вашего предприятия	52.80	51.71	54.98	55.93	57.45	57.87	54.36	59.16	59.71	60.08	58.85	61.29	56.18	55.04
	-1.09	3.27	0.96	1.51	0.43	-3.52	4.81	0.54	0.37	-1.23	2.44	-5.12	-1.14	
Финансовое положение Вашего предприятия	52.86	52.55	55.71	57.17	58.85	58.40	55.30	59.84	60.64	61.18	61.04	62.23	58.10	56.43
	-0.31	3.16	1.46	1.68	-0.45	-3.10	4.54	0.80	0.53	-0.13	1.18	-4.12	-1.68	
Количество работников Вашего предприятия	53.54	53.55	55.00	54.72	55.44	55.39	54.12	55.79	57.17	55.97	54.06	55.67	53.89	52.84
	0.01	1.45	-0.28	0.72	-0.06	-1.26	1.67	1.38	-1.19	-1.91	1.61	-1.78	-1.04	
Объем инвестиций Вашего предприятия	54.50	53.64	54.68	56.65	55.52	56.02	54.93	55.71	57.10	56.00	54.97	56.87	54.49	52.43
	-0.86	1.04	1.97	-1.14	0.50	-1.09	0.79	1.39	-1.10	-1.03	1.90	-2.38	-2.06	

База: все респонденты, n=750

Изменения индекса Parex в разных группах предпринимателей с первого квартала 2004 года

Индекс Parex в разных отраслях предпринимательства

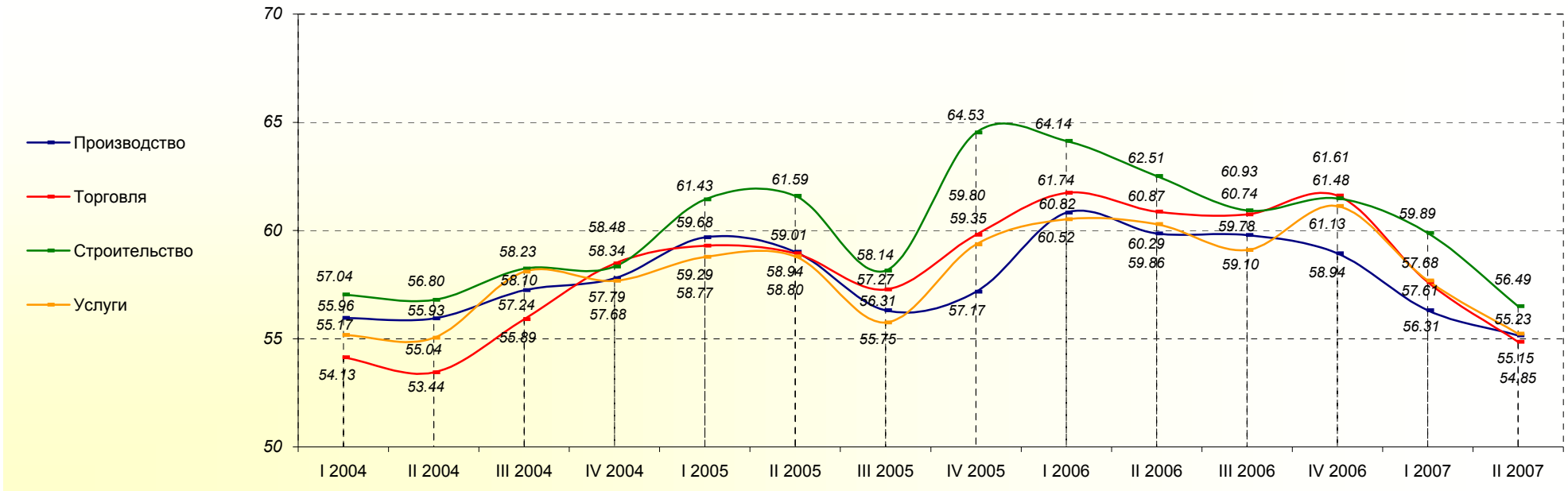

	I 2004	II 2004	III 2004	IV 2004	I 2005	II 2005	III 2005	IV 2005	I 2006	II 2006	III 2006	IV 2006	I 2007	II 2007
Производство	55.96	55.93	57.24	57.79	59.68	59.01	56.31	57.17	60.82	59.86	59.78	58.94	56.31	55.15
	-0.03	1.31	0.54	1.90	-0.67	-2.70	0.86	3.65	-0.96	-0.08	-0.84	-2.63	-1.16	
Торговля	54.13	53.44	55.89	58.48	59.29	58.94	57.27	59.80	61.74	60.87	60.74	61.61	57.61	54.85
	-0.69	2.46	2.58	0.82	-0.35	-1.67	2.53	1.94	-0.87	-0.13	0.87	-4.00	-2.76	
Строительство	57.04	56.80	58.23	58.34	61.43	61.59	58.14	64.53	64.14	62.51	60.93	61.48	59.89	56.49
	-0.24	1.43	0.10	3.09	0.16	-3.45	6.38	-0.39	-1.62	-1.59	0.55	-1.59	-3.39	
Услуги	55.17	55.04	58.10	57.68	58.77	58.80	55.75	59.35	60.52	60.29	59.10	61.13	57.68	55.23
	-0.13	3.06	-0.42	1.10	0.03	-3.05	3.60	1.17	-0.23	-1.19	2.03	-3.44	-2.45	

База: все респонденты, n=750

Изменения индекса Parex в разных группах предпринимателей с первого квартала 2004 года

Зависимость индекса Parex от числа работников на предприятии

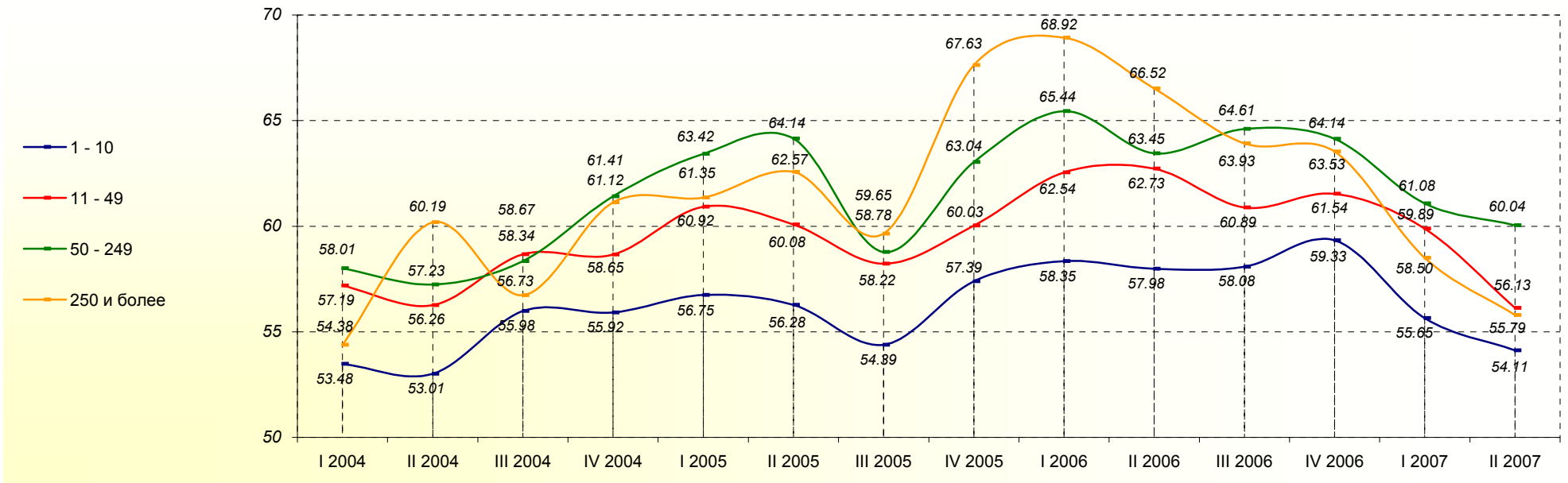

	I 2004	II 2004	III 2004	IV 2004	I 2005	II 2005	III 2005	IV 2005	I 2006	II 2006	III 2006	IV 2006	I 2007	II 2007
1 - 10 работников	53.48	53.01	55.98	55.92	56.75	56.28	54.39	57.39	58.35	57.98	58.08	59.33	55.65	54.11
		-0.47	2.97	-0.06	0.83	-0.47	-1.89	3.01	0.96	-0.37	0.10	1.25	-3.68	-1.54
11 - 49 работников	57.19	56.26	58.67	58.65	60.92	60.08	58.22	60.03	62.54	62.73	60.89	61.54	59.89	56.13
		-0.93	2.41	-0.01	2.27	-0.85	-1.86	1.81	2.51	0.18	-1.84	0.65	-1.65	-3.76
50 - 249 работников	58.01	57.23	58.34	61.41	63.42	64.14	58.78	63.04	65.44	63.45	64.61	64.14	61.08	60.04
		-0.78	1.11	3.07	2.01	0.72	-5.36	4.26	2.40	-2.00	1.16	-0.47	-3.06	-1.04
250 и более работников	54.38	60.19	56.73	61.12	61.35	62.57	59.65	67.63	68.92	66.52	63.93	63.53	58.50	55.79
		5.81	-3.46	4.39	0.23	1.22	-2.92	7.98	1.29	-2.40	-2.60	-0.39	-5.03	-2.71

База: все респонденты, n=750

Изменения индекса Parex в разных группах предпринимателей с первого квартала 2004 года

Зависимость индекса Parex от оборота предприятия

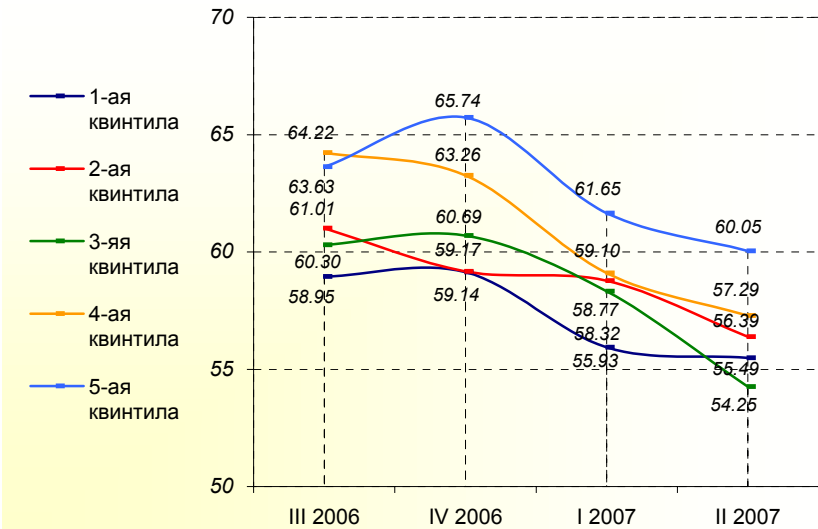

Индекс Parex в разных регионах страны

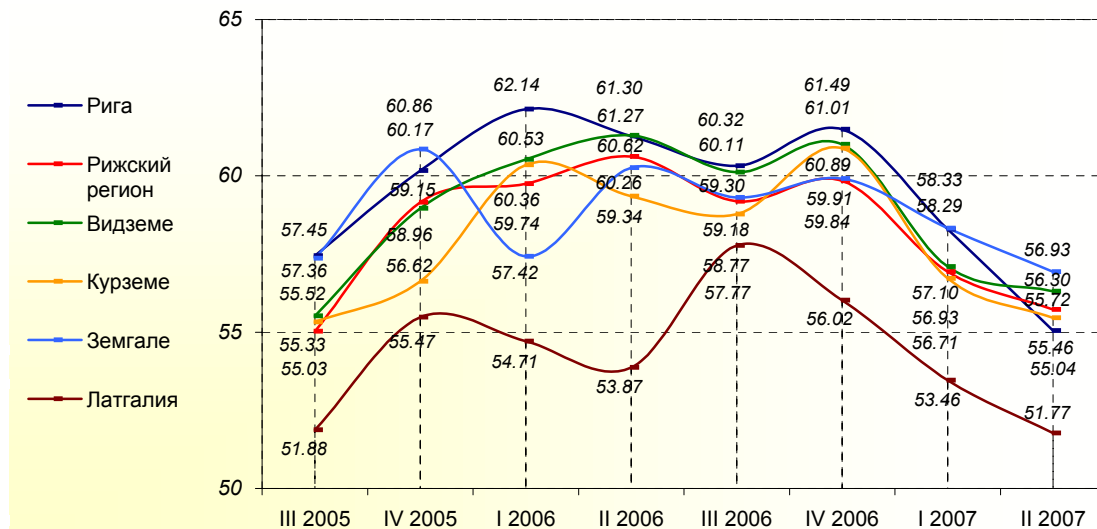

	III 2006	IV 2006	I 2007	II 2007
1-ая квилта (наименьший оборот)	58.95	59.14	55.93	55.49
	0.19	-3.21	-0.44	
2-ая квилта	61.01	59.17	58.77	56.39
	-1.85	-0.40	-2.38	
3-ая квилта	60.30	60.69	58.32	54.25
	0.39	-2.37	-4.07	
4-ая квилта	64.22	63.26	59.10	57.29
	-0.96	-4.16	-1.81	
5-ая квилта (наибольший оборот)	63.63	65.74	61.65	60.05
	2.11	-4.08	-1.61	

	III 2005	IV 2005	I 2006	II 2006	III 2006	IV 2006	I 2007	II 2007
Рига	57.45	60.17	62.14	61.27	60.32	61.49	58.29	55.04
	2.72	1.97	-0.86	-0.96	1.17	-3.20	-3.25	
Рижский регион	55.03	59.15	59.74	60.62	59.18	59.84	56.93	55.72
	4.12	0.59	0.87	-1.43	0.66	-2.91	-1.21	
Видземе	55.52	58.96	60.53	61.30	60.11	61.01	57.10	56.30
	3.44	1.57	0.77	-1.18	0.89	-3.91	-0.79	
Курземе	55.33	56.62	60.36	59.34	58.77	60.89	56.71	55.46
	1.30	3.73	-1.01	-0.57	2.11	-4.17	-1.25	
Земгале	57.36	60.86	57.42	60.26	59.30	59.91	58.33	56.93
	3.50	-3.43	2.84	-0.95	0.60	-1.58	-1.40	
Латгалия	51.88	55.47	54.71	53.87	57.77	56.02	53.46	51.77
	3.60	-0.76	-0.84	3.90	-1.75	-2.57	-1.69	

База: все респонденты, n=750

Изменения индекса Parex в разных группах предпринимателей с первого квартала 2004 года

Зависимость индекса Parex от происхождения капитала предприятия

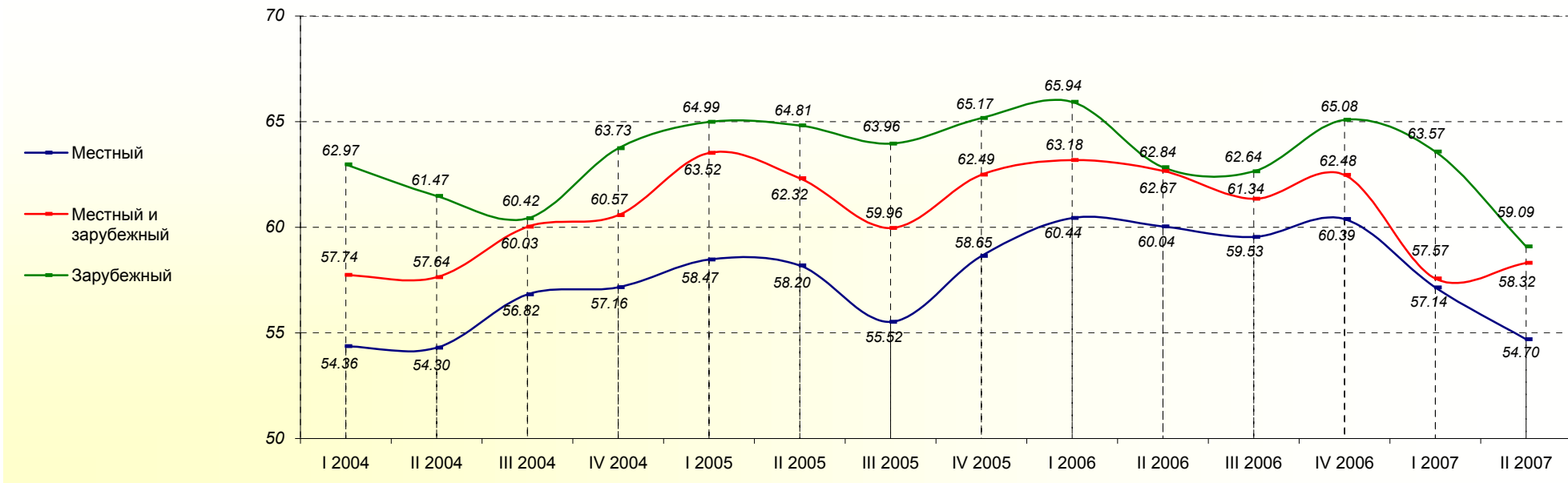

	I 2004	II 2004	III 2004	IV 2004	I 2005	II 2005	III 2005	IV 2005	I 2006	II 2006	III 2006	IV 2006	I 2007	II 2007
Местный	54.36	54.30	56.82	57.16	58.47	58.20	55.52	58.65	60.44	60.04	59.53	60.39	57.14	54.70
		-0.07	2.52	0.34	1.31	-0.27	-2.67	3.12	1.79	-0.40	-0.50	0.86	-3.25	-2.44
Местный и зарубежный	57.74	57.64	60.03	60.57	63.52	62.32	59.96	62.49	63.18	62.67	61.34	62.48	57.57	58.32
		-0.11	2.39	0.55	2.95	-1.21	-2.35	2.53	0.69	-0.51	-1.33	1.13	-4.91	0.75
Зарубежный	62.97	61.47	60.42	63.73	64.99	64.81	63.96	65.17	65.94	62.84	62.64	65.08	63.57	59.09
		-1.50	-1.05	3.31	1.26	-0.18	-0.85	1.21	0.77	-3.09	-0.20	2.44	-1.51	-4.49

База: все респонденты, n=750

Изменения индекса Parex в разных группах предпринимателей с первого квартала 2004 года

Зависимость индекса Parex от типа населённого пункта

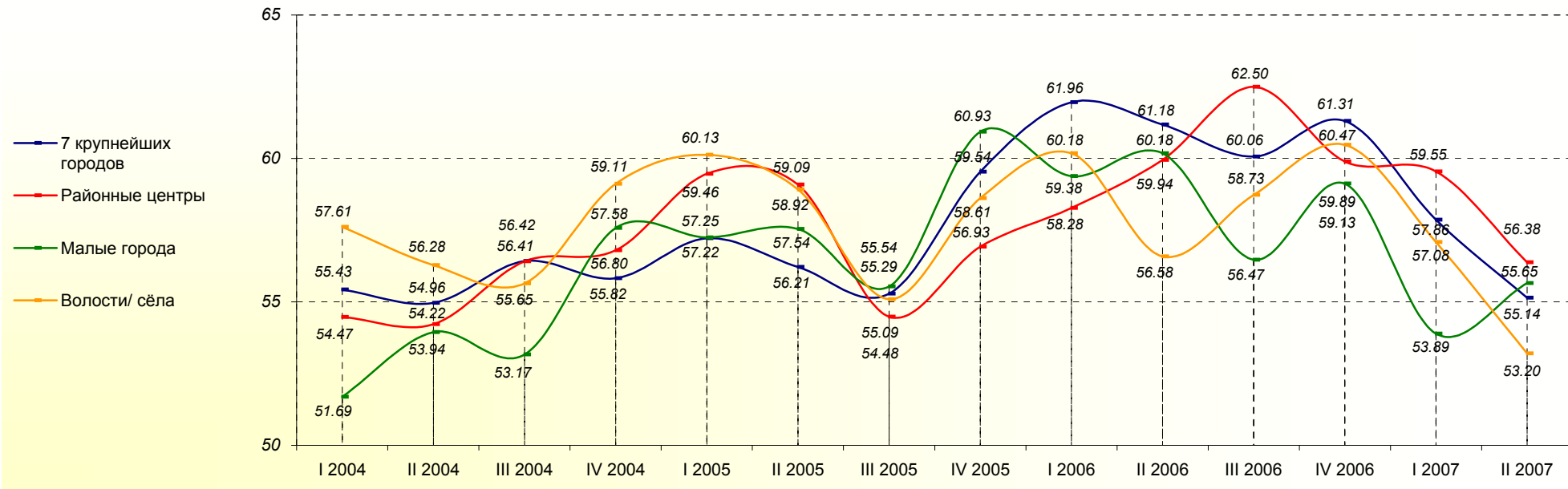

	I 2004	II 2004	III 2004	IV 2004	I 2005	II 2005	III 2005	IV 2005	I 2006	II 2006	III 2006	IV 2006	I 2007	II 2007
7 крупнейших городов	55.43	54.96	56.42	55.82	57.22	56.21	55.29	59.54	61.96	61.18	60.06	61.31	57.86	55.14
		-0.46	1.46	-0.60	1.39	-1.00	-0.93	4.25	2.43	-0.79	-1.12	1.25	-3.45	-2.72
Районный центр	54.47	54.22	56.41	56.80	59.46	59.09	54.48	56.93	58.28	59.94	62.50	59.89	59.55	56.38
		-0.25	2.19	0.38	2.67	-0.37	-4.61	2.44	1.35	1.67	2.55	-2.60	-0.35	-3.17
Малые города	51.69	53.94	53.17	57.58	57.25	57.54	55.54	60.93	59.38	60.18	56.47	59.13	53.89	55.65
		2.26	-0.77	4.41	-0.33	0.29	-2.00	5.39	-1.55	0.79	-3.71	2.66	-5.24	1.77
Волости/ сёла	57.61	56.28	55.65	59.11	60.13	58.92	55.09	58.61	60.18	56.58	58.73	60.47	57.08	53.20
		-1.33	-0.64	3.46	1.01	-1.20	-3.84	3.53	1.57	-3.60	2.15	1.75	-3.39	-3.88

База: все респонденты, n=750

1. Индексы оценки общей экономической активности страны

Общая оценка

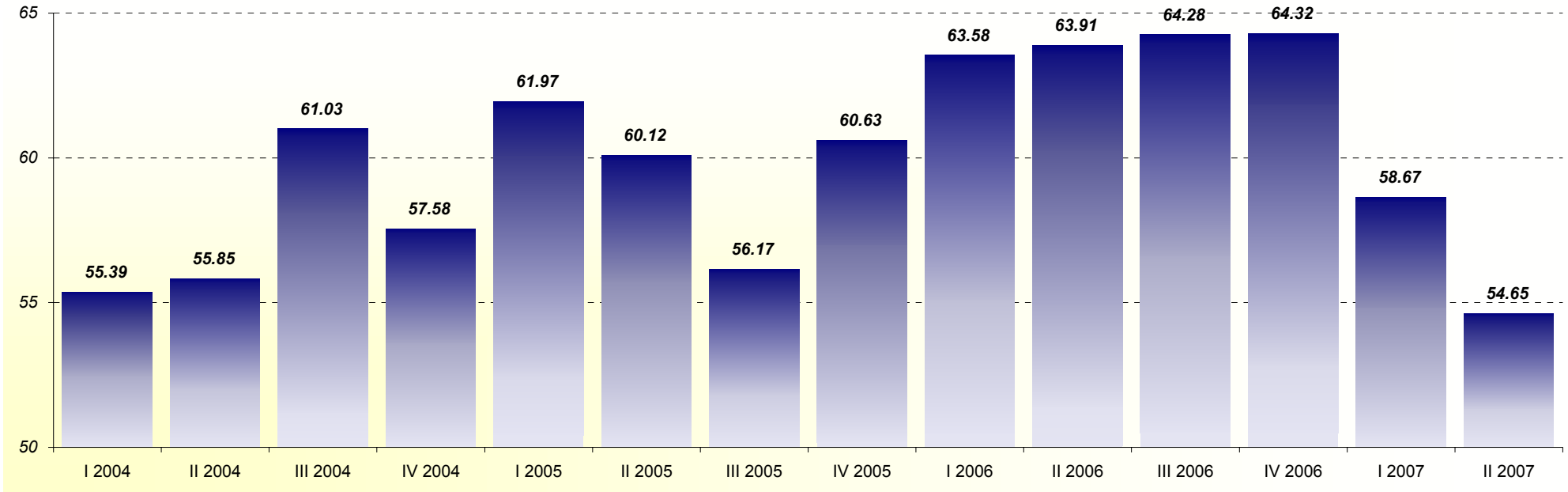

	I 2004	II 2004	III 2004	IV 2004	I 2005	II 2005	III 2005	IV 2005	I 2006	II 2006	III 2006	IV 2006	I 2007	II 2007
Все респонденты	55.39*	55.85	61.03	57.58	61.97	60.12	56.17	60.63	63.58	63.91	64.28	64.32	58.67	54.65
		0.46**	5.18	-3.45	4.39	-1.85	-3.95	4.46	2.94	0.33	0.37	0.04	-5.66	-4.02

База: все респонденты, n=750

* - значение индекса в соответствующем квартале

** - колебания индекса, сравнивая два квартала

Индексы оценки общей экономической активности страны

Оценка в разных отраслях предпринимательской деятельности

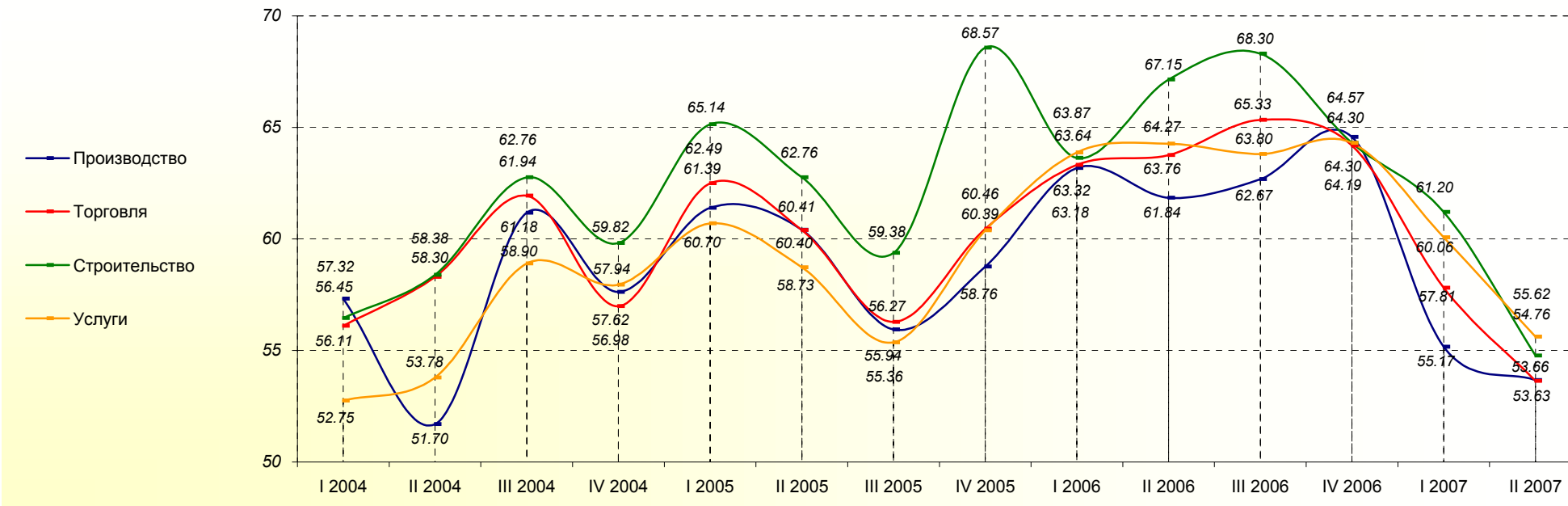

	I 2004	II 2004	III 2004	IV 2004	I 2005	II 2005	III 2005	IV 2005	I 2006	II 2006	III 2006	IV 2006	I 2007	II 2007
Производство	57.32	51.70	61.18	57.62	61.39	60.41	55.94	58.76	63.18	61.84	62.67	64.30	55.17	53.66
		-5.62	9.48	-3.56	3.77	-0.98	-4.47	2.82	4.42	-1.34	0.83	1.90	-9.41	-1.50
Торговля	56.11	58.30	61.94	56.98	62.49	60.40	56.27	60.46	63.32	63.76	65.33	64.19	57.81	53.63
		2.19	3.65	-4.96	5.51	-2.09	-4.13	4.18	2.86	0.44	1.58	-1.14	-6.38	-4.18
Строительство	56.45	58.38	62.76	59.82	65.14	62.76	59.38	68.57	63.64	67.15	68.30	64.30	61.20	54.76
		1.94	4.37	-2.94	5.32	-2.38	-3.39	9.20	-4.94	3.51	1.16	-4.00	-3.10	-6.44
Услуги	52.75	53.78	58.90	57.94	60.70	58.73	55.36	60.39	63.87	64.27	63.80	64.30	60.06	55.62
		1.03	5.11	-0.95	2.75	-1.97	-3.37	5.03	3.49	0.40	-0.47	0.50	-4.24	-4.44

База: все респонденты, n=750

Индексы оценки общей экономической активности страны

Оценка в зависимости от числа работников на предприятии

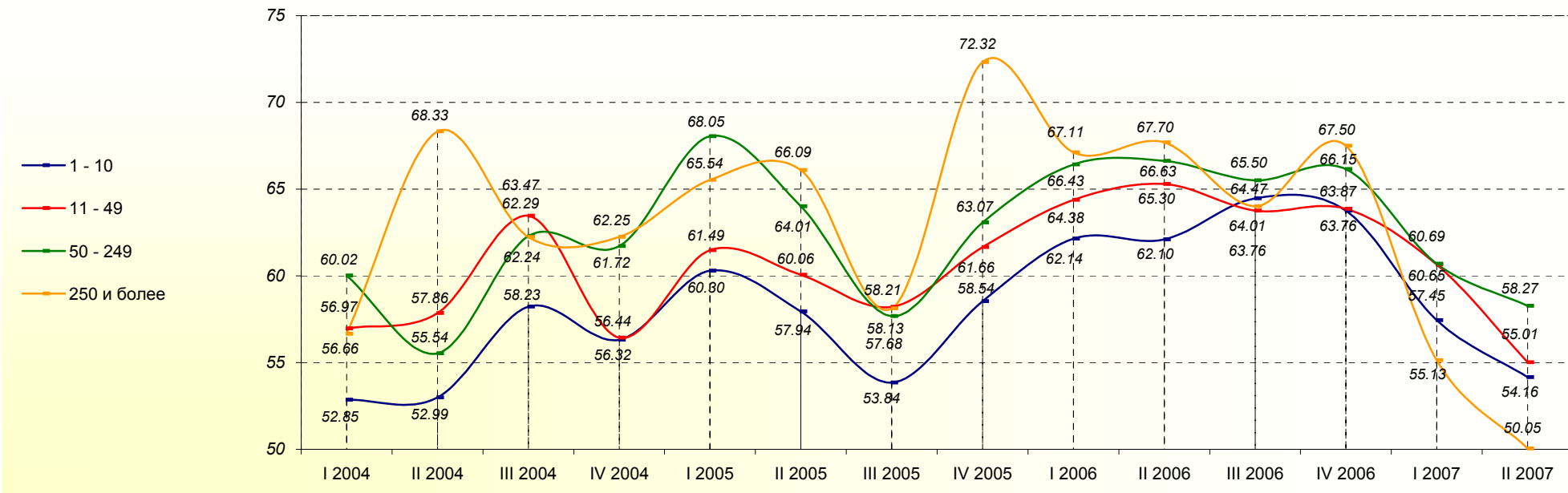

	I 2004	II 2004	III 2004	IV 2004	I 2005	II 2005	III 2005	IV 2005	I 2006	II 2006	III 2006	IV 2006	I 2007	II 2007
1 - 10 работников	52.85	52.99	58.23	56.32	60.30	57.94	53.84	58.54	62.14	62.10	64.47	63.76	57.45	54.16
		0.14	5.24	-1.91	3.98	-2.36	-4.09	4.70	3.60	-0.04	2.38	-0.72	-6.31	-3.29
11 - 49 работников	56.97	57.86	63.47	56.44	61.49	60.06	58.21	61.66	64.38	65.30	63.76	63.87	60.65	55.01
		0.89	5.61	-7.03	5.05	-1.43	-1.84	3.45	2.72	0.92	-1.54	0.11	-3.22	-5.64
50 - 249 работников	60.02	55.54	62.29	61.72	68.05	64.01	57.68	63.07	66.43	66.63	65.50	66.15	60.69	58.27
		-4.48	6.76	-0.58	6.33	-4.03	-6.33	5.39	3.35	0.20	-1.13	0.65	-5.46	-2.42
250 и более работников	56.66	68.33	62.24	62.25	65.54	66.09	58.13	72.32	67.11	67.70	64.01	67.50	55.13	50.05
		11.67	-6.09	0.01	3.29	0.55	-7.97	14.20	-5.21	0.58	-3.69	3.49	-12.37	-5.09

База: все респонденты, n=750

Индексы оценки общей экономической активности страны

Оценка в зависимости от годового оборота предприятия

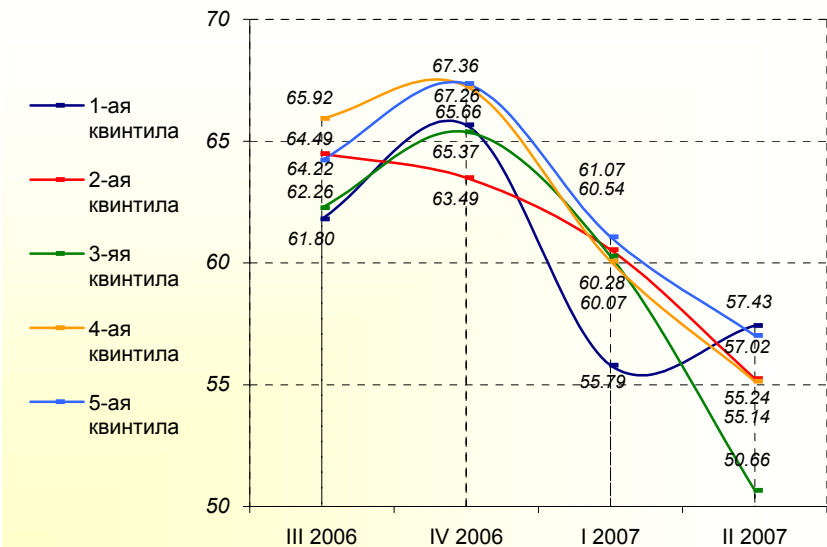

	III 2006	IV 2006	I 2007	II 2007
1-ая квилта (наименьший оборот)	61.80	65.66	60.07	55.79
		3.86	-9.87	1.64
2-ая квилта	64.49	63.49	60.54	55.24
		-1.00	-2.96	-5.30
3-ая квилта	62.26	65.37	60.28	50.66
		3.11	-5.09	-9.62
4-ая квилта	65.92	67.26	60.07	55.14
		1.33	-7.19	-4.93
5-ая квилта (наибольший оборот)	64.22	67.36	61.07	57.02
		3.15	-6.30	-4.05

База: все респонденты, n=750

Оценка в разных регионах страны

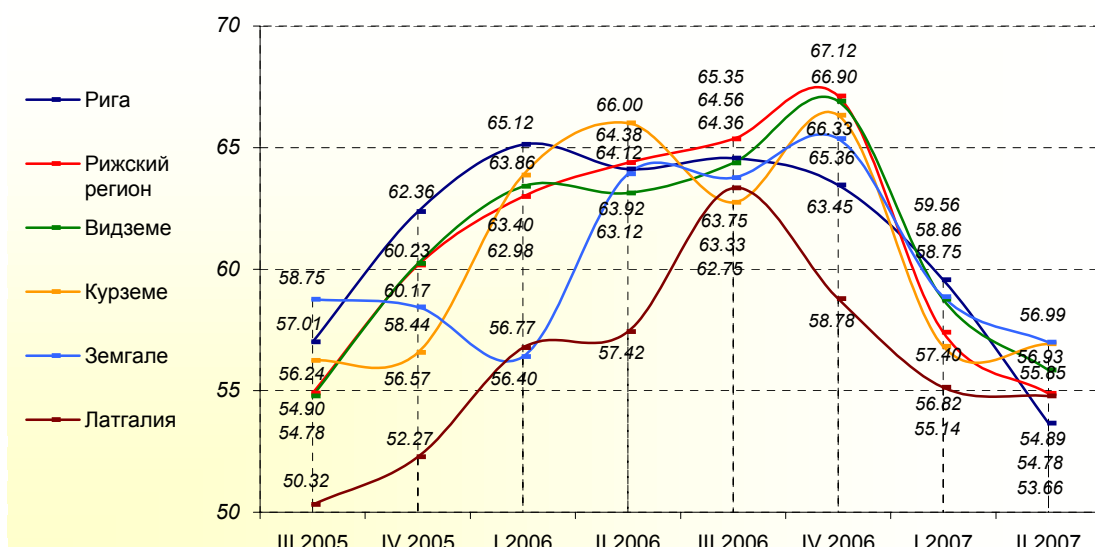

	III 2005	IV 2005	I 2006	II 2006	III 2006	IV 2006	I 2007	II 2007
Рига	57.01	62.36	65.12	64.12	64.56	63.45	59.56	53.66
		5.36	2.76	-1.01	0.44	-1.11	-3.89	-5.90
Рижский регион	54.90	60.17	62.98	64.38	65.35	67.12	57.40	54.89
		5.27	2.81	1.40	0.97	1.77	-9.72	-2.52
Видземе	54.78	60.23	63.40	63.12	64.36	66.90	58.75	55.85
		5.45	3.17	-0.28	1.24	2.54	-8.15	-2.90
Курземе	56.24	56.57	63.86	66.00	62.75	66.33	56.82	56.93
		0.33	7.29	2.14	-3.26	3.58	-9.51	0.11
Земгале	58.75	58.44	56.40	63.92	63.75	65.36	58.86	56.99
		-0.31	-2.04	7.52	-0.17	1.61	-6.50	-1.88
Латгалия	50.32	52.27	56.77	57.42	63.33	58.78	55.14	54.78
		1.95	4.50	0.65	5.91	-4.55	-3.64	-0.36

Индексы оценки общей экономической активности страны

Оценка в зависимости от происхождения капитала предприятия

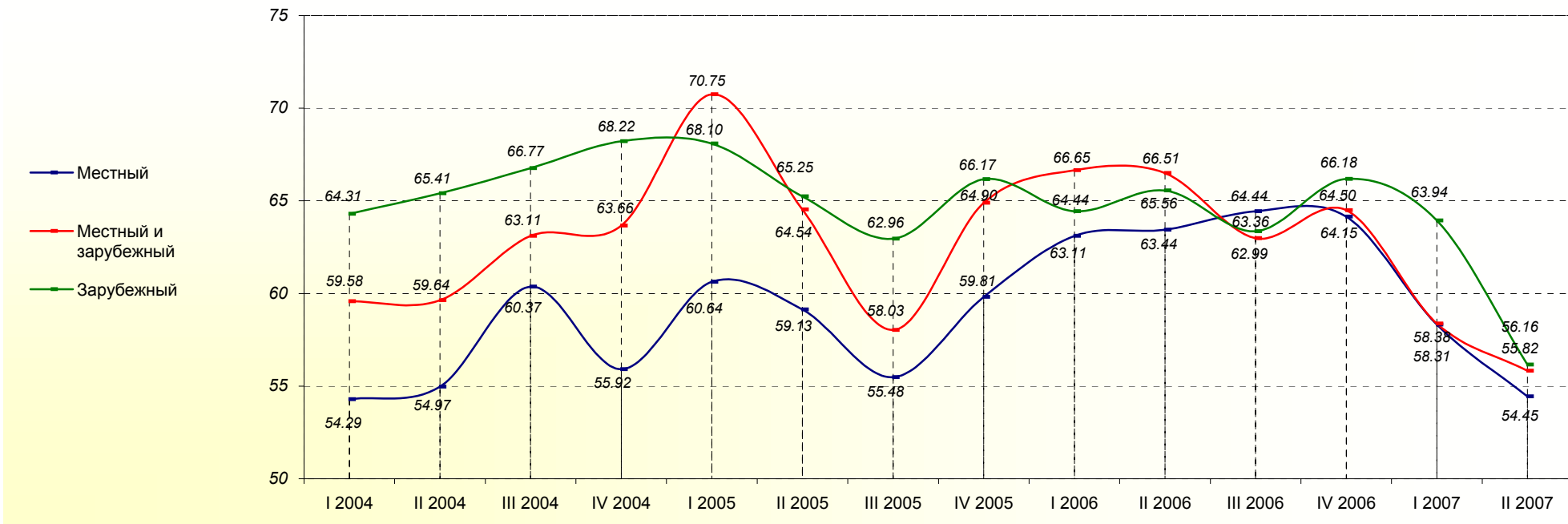

	I 2004	II 2004	III 2004	IV 2004	I 2005	II 2005	III 2005	IV 2005	I 2006	II 2006	III 2006	IV 2006	I 2007	II 2007
Местный	54.29	54.97	60.37	55.92	60.64	59.13	55.48	59.81	63.11	63.44	64.44	64.15	58.31	54.45
		0.68	5.40	-4.46	4.72	-1.50	-3.66	4.33	3.30	0.33	1.00	-0.29	-5.84	-3.87
Местный и зарубежный	59.58	59.64	63.11	63.66	70.75	64.54	58.03	64.90	66.65	66.51	62.99	64.50	58.38	55.82
		0.05	3.47	0.55	7.10	-6.22	-6.51	6.88	1.75	-0.14	-3.52	1.51	-6.12	-2.56
Зарубежный	64.31	65.41	66.77	68.22	68.10	65.25	62.96	66.17	64.44	65.56	63.36	66.18	63.94	56.16
		1.11	1.36	1.45	-0.12	-2.85	-2.29	3.21	-1.72	1.11	-2.19	2.82	-2.24	-7.78

База: все респонденты, n=750

Индексы оценки общей экономической активности страны

Оценка в зависимости от типа населённого пункта

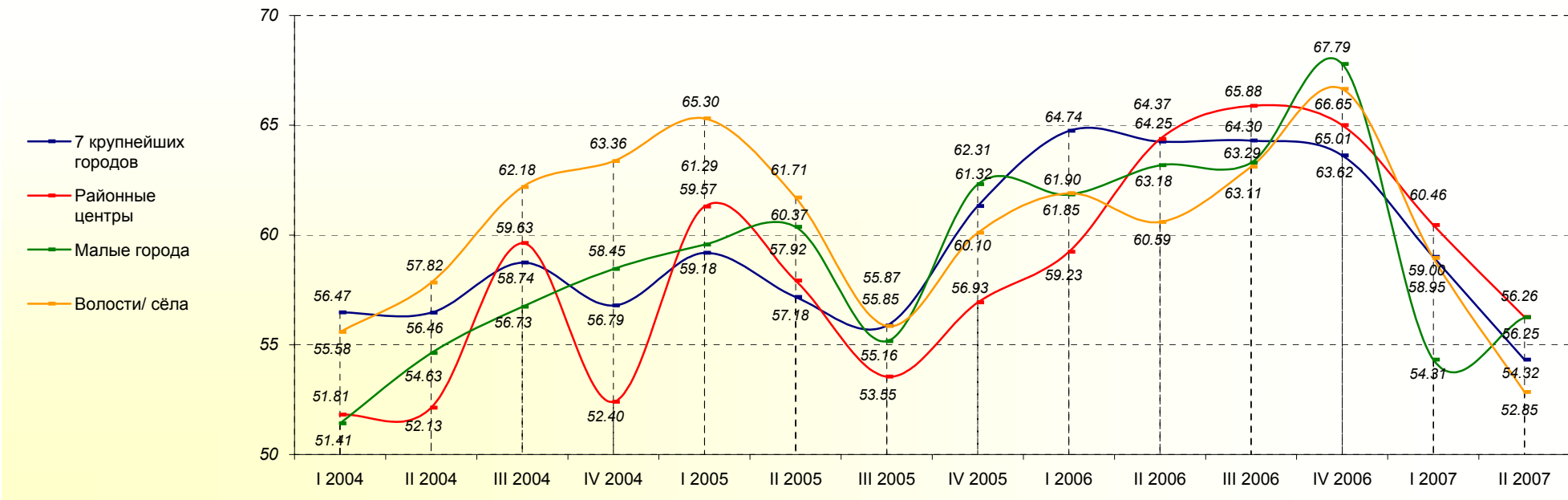

	I 2004	II 2004	III 2004	IV 2004	I 2005	II 2005	III 2005	IV 2005	I 2006	II 2006	III 2006	IV 2006	I 2007	II 2007
7 крупнейших городов	56.47	56.46	58.74	56.79	59.18	57.18	55.87	61.32	64.74	64.25	64.30	63.62	59.00	54.32
		-0.01	2.28	-1.95	2.40	-2.01	-1.31	5.45	3.43	-0.49	0.05	-0.68	-4.61	-4.69
Районный центр	51.81	52.13	59.63	52.40	61.29	57.92	53.55	56.93	59.23	64.37	65.88	65.01	60.46	56.26
		0.32	7.50	-7.23	8.89	-3.37	-4.37	3.38	2.30	5.14	1.51	-0.88	-4.55	-4.19
Малые города	51.41	54.63	56.73	58.45	59.57	60.37	55.16	62.31	61.85	63.18	63.29	67.79	54.31	56.25
		3.21	2.10	1.73	1.11	0.80	-5.21	7.15	-0.47	1.33	0.12	4.50	-13.48	1.94
Волости/ сёла	55.58	57.82	62.18	63.36	65.30	61.71	55.85	60.10	61.90	60.59	63.11	66.65	58.95	52.85
		2.24	4.35	1.18	1.94	-3.59	-5.85	4.24	1.80	-1.31	2.52	3.55	-7.71	-6.10

База: все респонденты, n=750

2. Индексы оценки экономической активности представленных отраслей

Общая оценка

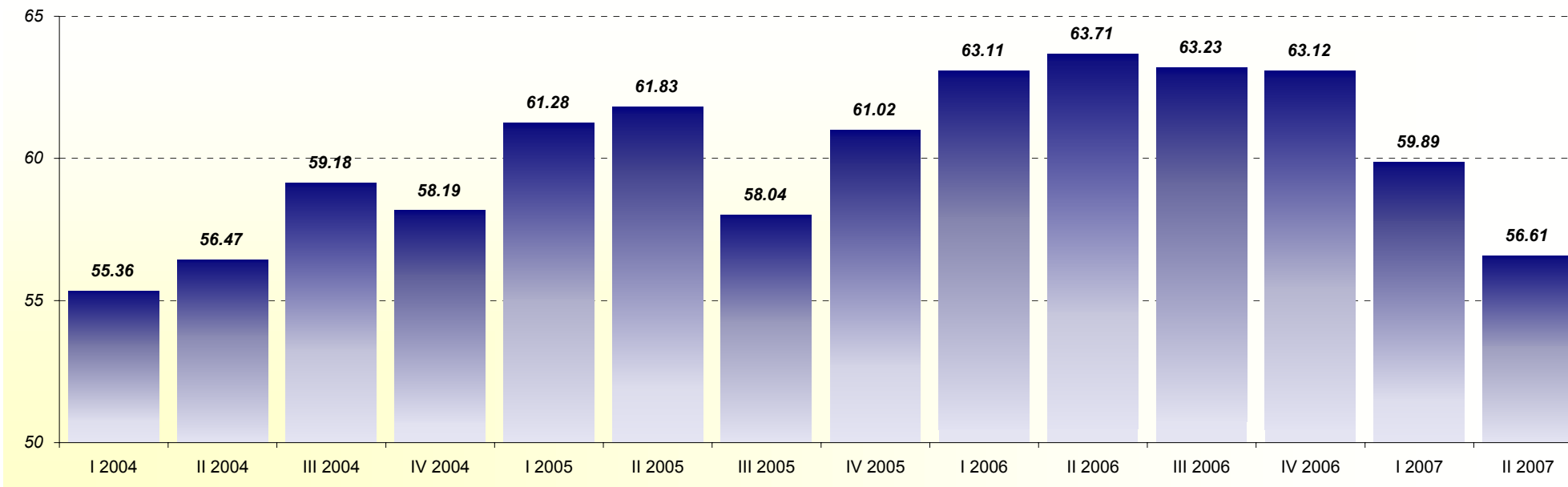

	I 2004	II 2004	III 2004	IV 2004	I 2005	II 2005	III 2005	IV 2005	I 2006	II 2006	III 2006	IV 2006	I 2007	II 2007
Все респонденты	55.36*	56.47	59.18	58.19	61.28	61.83	58.04	61.02	63.11	63.71	63.23	63.12	59.89	56.61
		1.11**	2.71	-0.99	3.09	0.55	-3.79	2.98	2.09	0.60	-0.48	-0.11	-3.23	-3.28

База: все респонденты, n=750

* - значение индекса в соответствующем квартале

** - колебания индекса, сравнивая два квартала

Индексы оценки экономической активности представленных отраслей

Оценка в разных отраслях предпринимательской деятельности

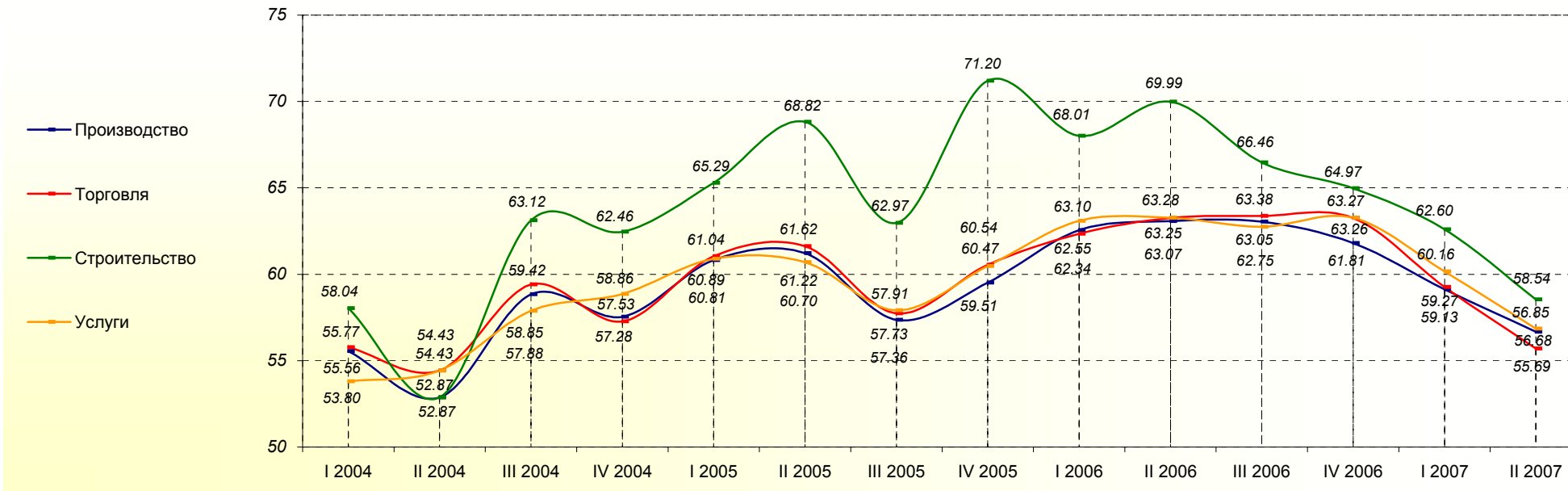

	I 2004	II 2004	III 2004	IV 2004	I 2005	II 2005	III 2005	IV 2005	I 2006	II 2006	III 2006	IV 2006	I 2007	II 2007
Производство	55.56	52.87	58.85	57.53	60.81	61.22	57.36	59.51	62.55	63.07	63.05	61.81	59.13	56.68
		-2.69	5.98	-1.31	3.28	0.41	-3.86	2.15	3.04	0.52	-0.02	-1.24	-2.68	-2.45
Торговля	55.77	54.43	59.42	57.28	61.04	61.62	57.73	60.54	62.34	63.25	63.38	63.26	59.27	55.69
		-1.34	4.99	-2.14	3.77	0.58	-3.89	2.81	1.80	0.92	0.13	-0.12	-4.00	-3.57
Строительство	58.04	52.87	63.12	62.46	65.29	68.82	62.97	71.20	68.01	69.99	66.46	64.97	62.60	58.54
		-5.17	10.25	-0.66	2.83	3.53	-5.85	8.23	-3.18	1.97	-3.52	-1.49	-2.37	-4.07
Услуги	53.80	54.43	57.88	58.86	60.89	60.70	57.91	60.47	63.10	63.28	62.75	63.27	60.16	56.85
		0.63	3.46	0.98	2.02	-0.18	-2.79	2.56	2.62	0.18	-0.53	0.52	-3.10	-3.31

База: все респонденты, n=750

Индексы оценки экономической активности представленных отраслей

Оценка в зависимости от числа работников на предприятии

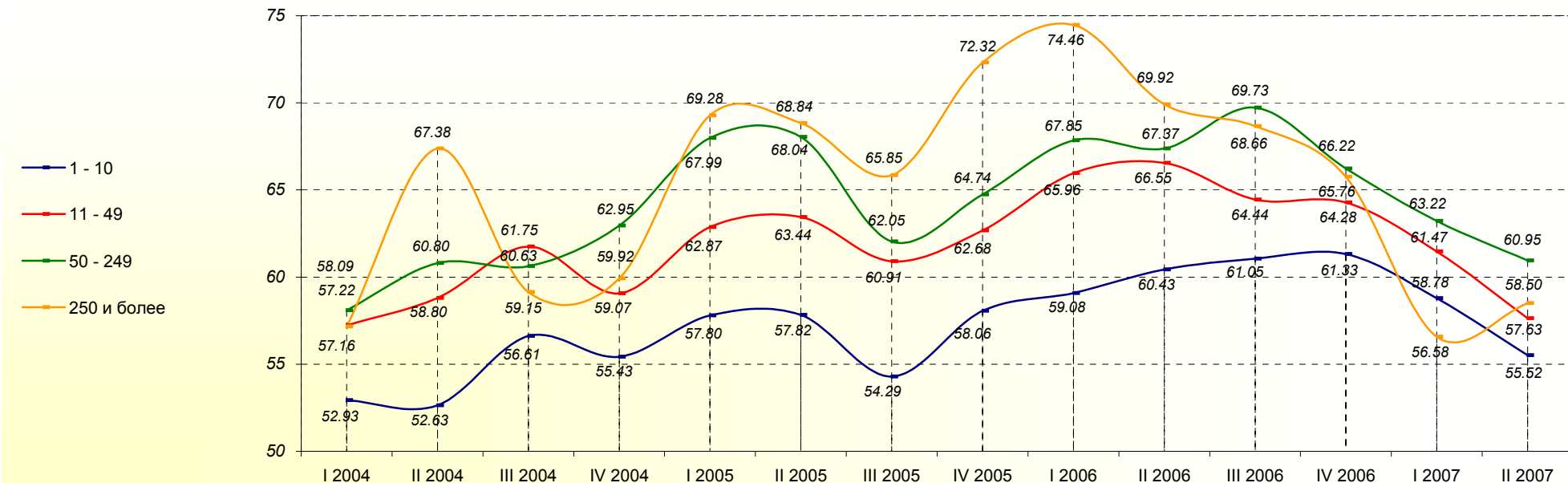

	I 2004	II 2004	III 2004	IV 2004	I 2005	II 2005	III 2005	IV 2005	I 2006	II 2006	III 2006	IV 2006	I 2007	II 2007
1 - 10 работников	52.93	52.63	56.61	55.43	57.80	57.82	54.29	58.06	59.08	60.43	61.05	61.33	58.78	55.52
		-0.30	3.98	-1.19	2.37	0.03	-3.53	3.77	1.01	1.35	0.62	0.28	-2.55	-3.26
11 - 49 работников	57.22	58.80	61.75	59.07	62.87	63.44	60.91	62.68	65.96	66.55	64.44	64.28	61.47	57.63
		1.58	2.95	-2.68	3.80	0.56	-2.53	1.77	3.28	0.60	-2.11	-0.16	-2.81	-3.84
50 - 249 работников	58.09	60.80	60.63	62.95	67.99	68.04	62.05	64.74	67.85	67.37	69.73	66.22	63.22	60.95
		2.72	-0.18	2.32	5.04	0.05	-5.99	2.69	3.11	-0.48	2.36	-3.51	-3.00	-2.27
250 и более работников	57.16	67.38	59.15	59.92	69.28	68.84	65.85	72.32	74.46	69.92	68.66	65.76	56.58	58.50
		10.22	-8.23	0.78	9.36	-0.44	-2.99	6.47	2.14	-4.55	-1.26	-2.90	-9.18	1.92

База: все респонденты, n=750

Индексы оценки экономической активности представленных отраслей

Оценка в зависимости от годового оборота предприятия

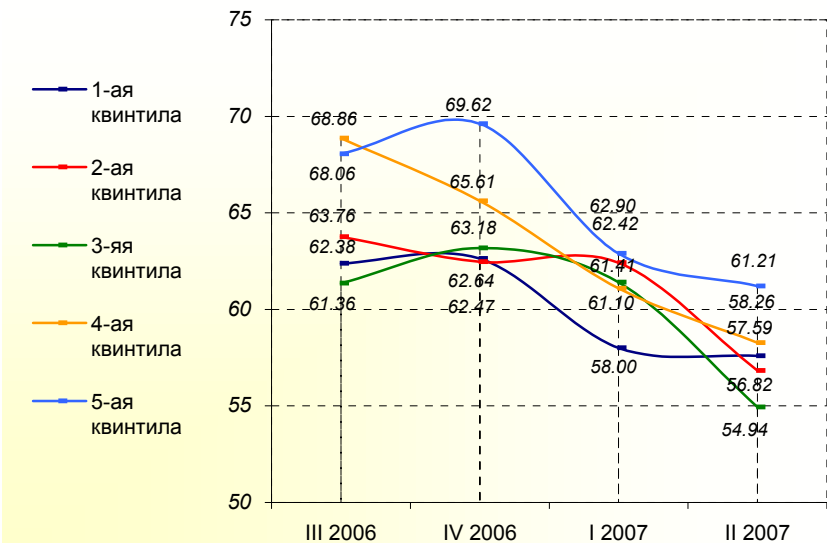

Оценка в разных регионах страны

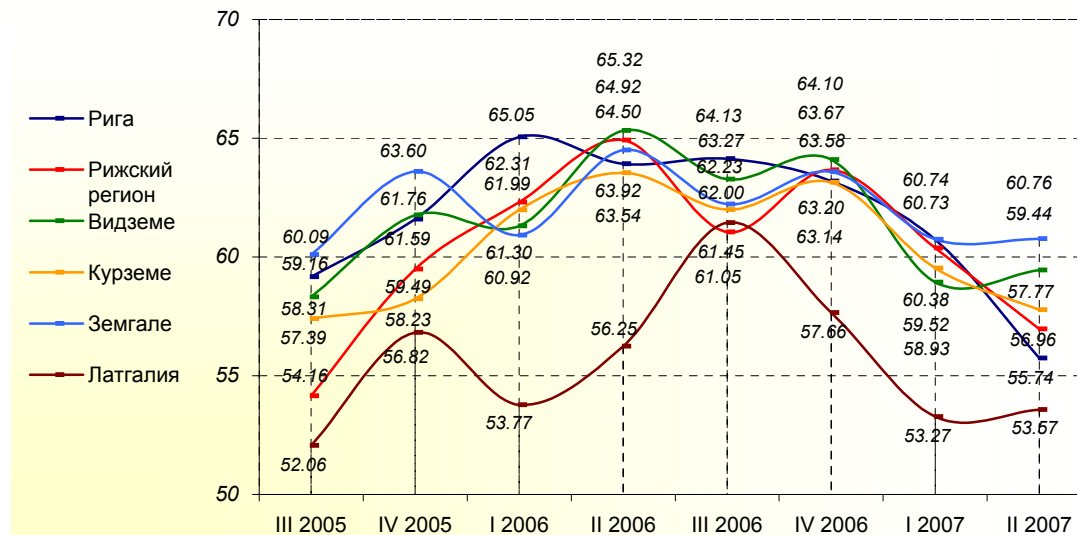

	III 2006	IV 2006	I 2007	II 2007
1-ая квилта (наименьший оборот)	62.38	62.64	58.00	57.59
	0.25	-4.64	-0.41	
2-ая квилта	63.76	62.47	62.42	56.82
	-1.28	-0.05	-5.60	
3-ая квилта	61.36	63.18	61.41	54.94
	1.82	-1.77	-6.48	
4-ая квилта	68.86	65.61	61.10	58.26
	-3.25	-4.52	-2.83	
5-ая квилта (наибольший оборот)	68.06	69.62	62.90	61.21
	1.56	-6.72	-1.68	

	III 2005	IV 2005	I 2006	II 2006	III 2006	IV 2006	I 2007	II 2007
Рига	59.16	61.59	65.05	63.92	64.13	63.20	60.73	55.74
	2.43	3.47	-1.13	0.21	-0.94	-2.46	-5.00	
Рижский регион	54.16	59.49	62.31	64.92	61.05	63.67	60.38	56.96
	5.34	2.81	2.61	-3.86	2.61	-3.29	-3.41	
Видземе	58.31	61.76	61.30	65.32	63.27	64.10	58.93	59.44
	3.45	-0.46	4.01	-2.05	0.82	-5.16	0.51	
Курземе	57.39	58.23	61.99	63.54	62.00	63.14	59.52	57.77
	0.84	3.75	1.55	-1.54	1.14	-3.62	-1.75	
Земгале	60.09	63.60	60.92	64.50	62.23	63.58	60.74	60.76
	3.51	-2.68	3.58	-2.28	1.36	-2.85	0.03	
Латгалия	52.06	56.82	53.77	56.25	61.45	57.66	53.27	53.57
	4.76	-3.05	2.48	5.20	-3.79	-4.39	0.30	

База: все респонденты, n=750

Индексы оценки экономической активности представленных отраслей

Оценка в зависимости от происхождения капитала предприятия

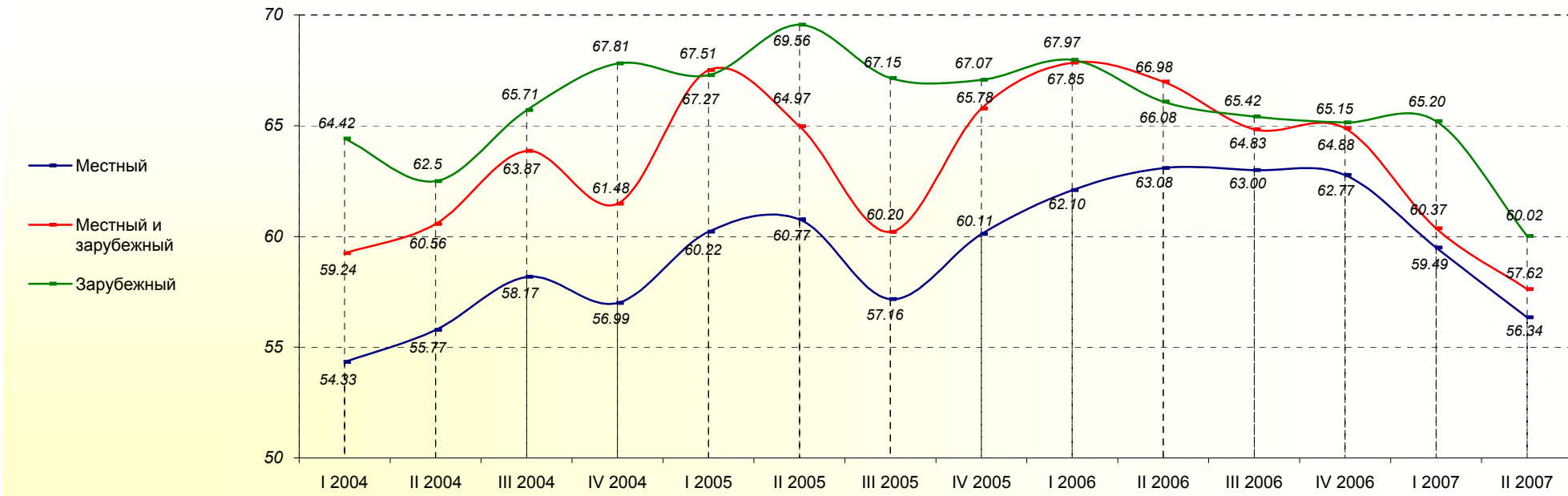

	I 2004	II 2004	III 2004	IV 2004	I 2005	II 2005	III 2005	IV 2005	I 2006	II 2006	III 2006	IV 2006	I 2007	II 2007
Местный	54.33	55.77	58.17	56.99	60.22	60.77	57.16	60.11	62.10	63.08	63.00	62.77	59.49	56.34
		1.44	2.40	-1.18	3.23	0.55	-3.61	2.95	1.98	0.99	-0.09	-0.22	-3.28	-3.15
Местный и зарубежный	59.24	60.56	63.87	61.48	67.51	64.97	60.20	65.78	67.85	66.98	64.83	64.88	60.37	57.62
		1.32	3.31	-2.38	6.03	-2.54	-4.77	5.57	2.07	-0.86	-2.15	0.04	-4.51	-2.75
Зарубежный	64.42	62.5	65.71	67.81	67.27	69.56	67.15	67.07	67.97	66.08	65.42	65.15	65.20	60.02
		-1.92	3.21	2.11	-0.54	2.28	-2.41	-0.08	0.90	-1.88	-0.67	-0.26	0.05	-5.18

База: все респонденты, n=750

Индексы оценки экономической активности представленных отраслей

Оценка в зависимости от типа населённого пункта

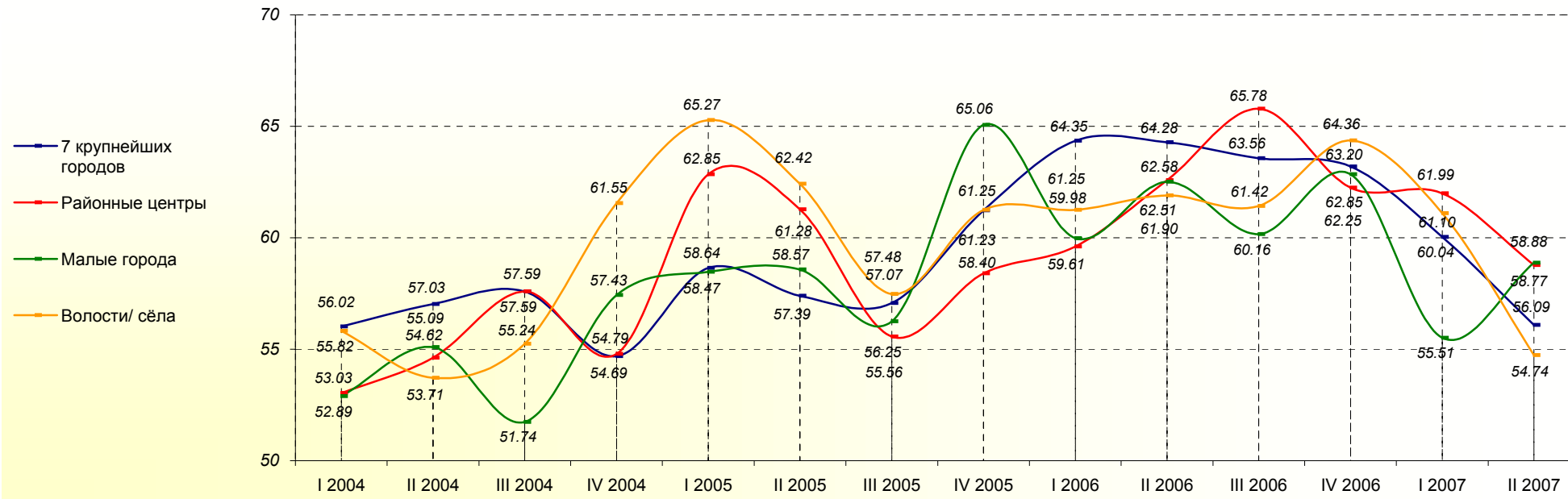

	I 2004	II 2004	III 2004	IV 2004	I 2005	II 2005	III 2005	IV 2005	I 2006	II 2006	III 2006	IV 2006	I 2007	II 2007
7 крупнейших городов	56.02	57.03	57.59	54.69	58.64	57.39	57.07	61.23	64.35	64.28	63.56	63.20	60.04	56.09
		1.01	0.56	-2.90	3.95	-1.25	-0.32	4.15	3.13	-0.07	-0.72	-0.36	-3.16	-3.95
Районный центр	53.03	54.62	57.59	54.79	62.85	61.28	55.56	58.40	59.61	62.58	65.78	62.25	61.99	58.77
		1.59	2.97	-2.80	8.06	-1.57	-5.71	2.83	1.21	2.97	3.20	-3.53	-0.26	-3.22
Малые города	52.89	55.09	51.74	57.43	58.47	58.57	56.25	65.06	59.98	62.51	60.16	62.85	55.51	58.88
		2.20	-3.35	5.69	1.04	0.10	-2.32	8.81	-5.08	2.53	-2.35	2.69	-7.34	3.37
Волости/ сёла	55.82	53.71	55.24	61.55	65.27	62.42	57.48	61.25	61.25	61.90	61.42	64.36	61.10	54.74
		-2.11	1.53	6.30	3.73	-2.85	-4.94	3.77	0.00	0.65	-0.47	2.94	-3.26	-6.36

База: все респонденты, n=750

3. Индексы оценки конкуренции в представленной отрасли

Общая оценка

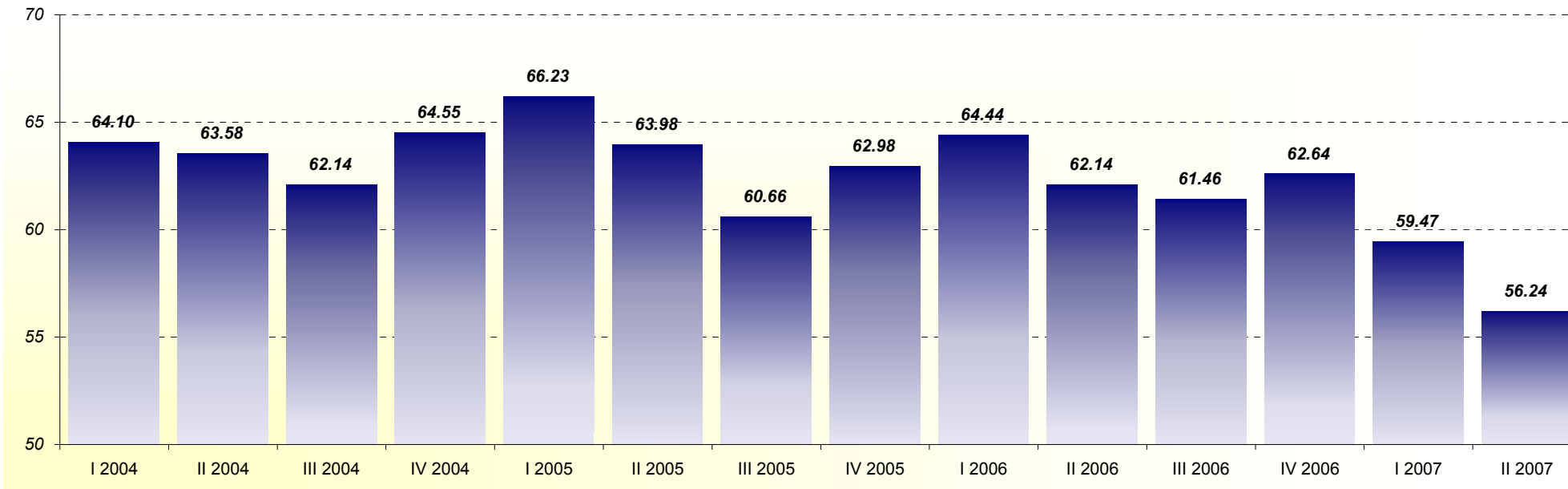

	I 2004	II 2004	III 2004	IV 2004	I 2005	II 2005	III 2005	IV 2005	I 2006	II 2006	III 2006	IV 2006	I 2007	II 2007
Все респонденты	64.10*	63.58	62.14	64.55	66.23	63.98	60.66	62.98	64.44	62.14	61.46	62.64	59.47	56.24
		-0.52**	-1.44	2.41	1.68	-2.25	-3.32	2.32	1.46	-2.30	-0.68	1.18	-3.17	-3.23

База: все респонденты, n=750

* - значение индекса в соответствующем квартале

** - колебания индекса, сравнивая два квартала

Индексы оценки конкуренции в представленной отрасли

Оценка в разных отраслях предпринимательской деятельности

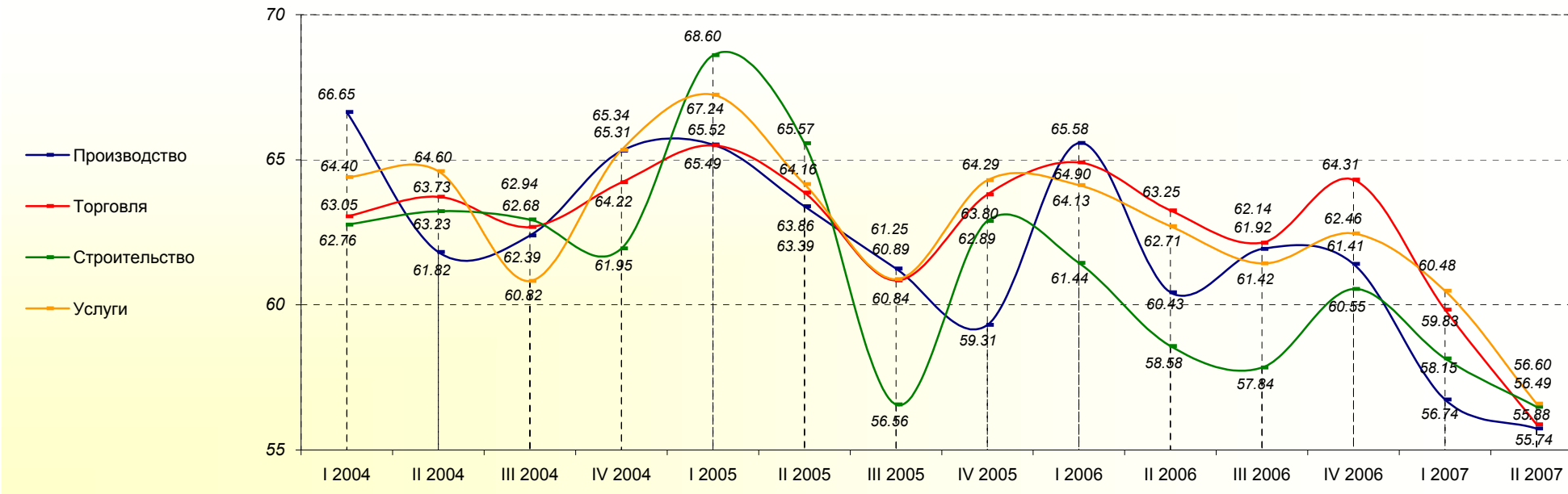

	I 2004	II 2004	III 2004	IV 2004	I 2005	II 2005	III 2005	IV 2005	I 2006	II 2006	III 2006	IV 2006	I 2007	II 2007
Производство	66.65	61.82	62.39	65.31	65.52	63.39	61.25	59.31	65.58	60.43	61.92	61.41	56.74	55.74
		-4.83	0.58	2.92	0.21	-2.13	-2.14	-1.94	6.27	-5.15	1.50	-0.52	-4.67	-1.00
Торговля	63.05	63.73	62.68	64.22	65.49	63.86	60.84	63.80	64.90	63.25	62.14	64.31	59.83	55.88
		0.68	-1.05	1.54	1.27	-1.63	-3.02	2.96	1.10	-1.65	-1.11	2.17	-4.48	-3.95
Строительство	62.76	63.23	62.94	61.95	68.60	65.57	56.56	62.89	61.44	58.58	57.84	60.55	58.15	56.49
		0.46	-0.28	-0.99	6.65	-3.03	-9.01	6.32	-1.45	-2.86	-0.74	2.71	-2.40	-1.66
Услуги	64.40	64.60	60.82	65.34	67.24	64.16	60.89	64.29	64.13	62.71	61.42	62.46	60.48	56.60
		0.20	-3.78	4.52	1.90	-3.08	-3.27	3.40	-0.16	-1.42	-1.28	1.04	-1.98	-3.88

База: все респонденты, n=750

Индексы оценки конкуренции в представленной отрасли

Оценка в зависимости от числа работников на предприятии

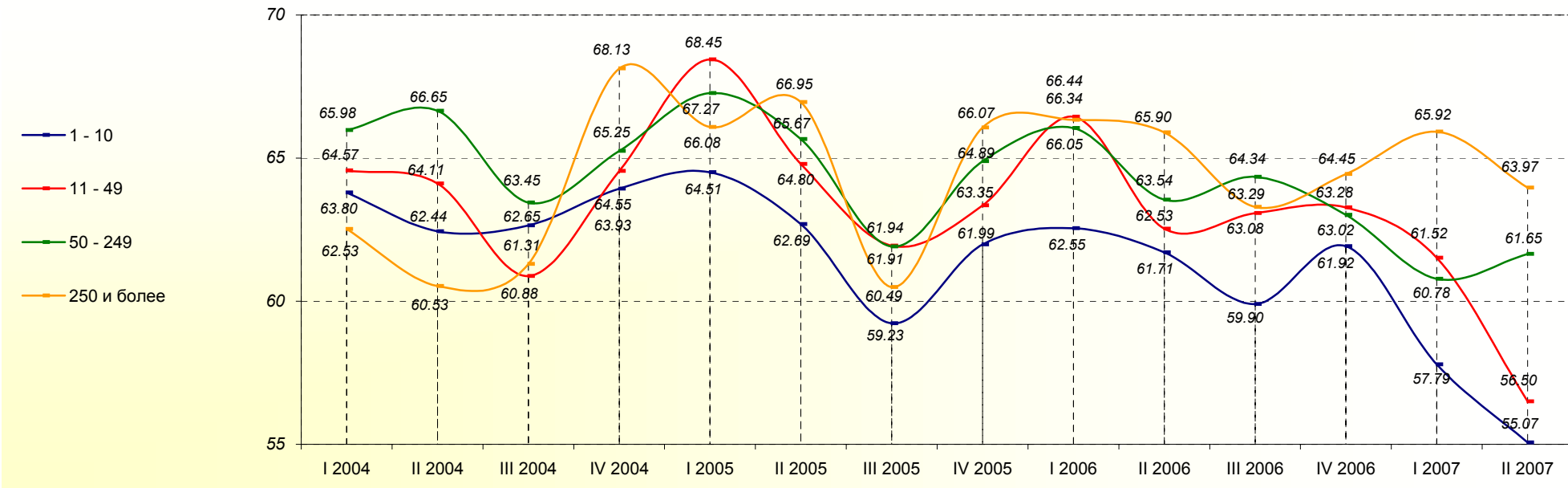

	I 2004	II 2004	III 2004	IV 2004	I 2005	II 2005	III 2005	IV 2005	I 2006	II 2006	III 2006	IV 2006	I 2007	II 2007
1 - 10 работников	63.80	62.44	62.65	63.93	64.51	62.69	59.23	61.99	62.55	61.71	59.90	61.92	57.79	55.07
		-1.36	0.21	1.29	0.57	-1.82	-3.46	2.76	0.56	-0.84	-1.80	2.02	-4.13	-2.72
11 - 49 работников	64.57	64.11	60.88	64.55	68.45	64.80	61.94	63.35	66.44	62.53	63.08	63.28	61.52	56.50
		-0.46	-3.23	3.67	3.90	-3.65	-2.86	1.41	3.09	-3.91	0.55	0.20	-1.75	-5.02
50 - 249 работников	65.98	66.65	63.45	65.25	67.27	65.67	61.91	64.89	66.05	63.54	64.34	63.02	60.78	61.65
		0.67	-3.20	1.81	2.02	-1.60	-3.76	2.98	1.15	-2.50	0.80	-1.33	-2.23	0.87
250 и более работников	62.53	60.53	61.31	68.13	66.08	66.95	60.49	66.07	66.34	65.90	63.29	64.45	65.92	63.97
		-2.00	0.78	6.83	-2.05	0.87	-6.46	5.58	0.27	-0.45	-2.60	1.15	1.48	-1.95

База: все респонденты, n=750

Индексы оценки конкуренции в представленной отрасли

Оценка в зависимости от годового оборота предприятия

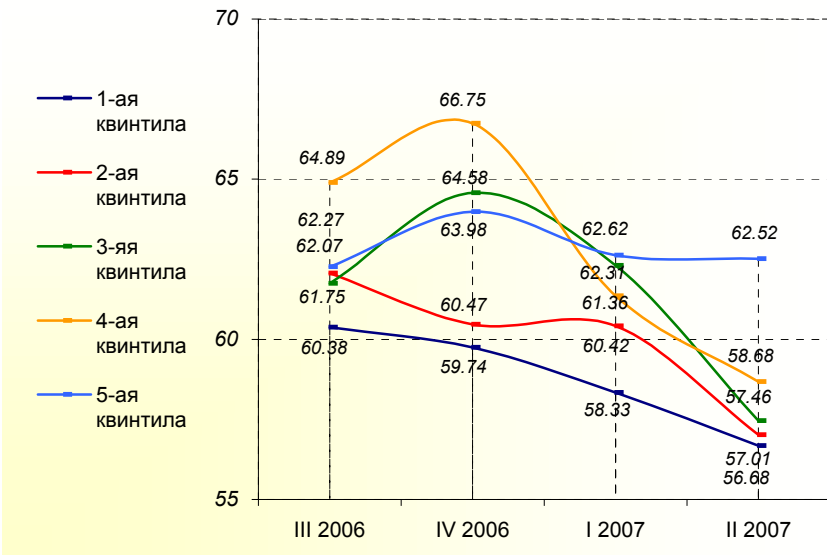

	III 2006	IV 2006	I 2007	II 2007
1-ая квинтила (наименьший оборот)	60.38	59.74	58.33	56.68
		-0.63	-1.41	-1.65
2-ая квинтила	62.07	60.47	60.42	57.01
		-1.60	-0.05	-3.41
3-ая квинтила	61.75	64.58	62.31	57.46
		2.83	-2.27	-4.85
4-ая квинтила	64.89	66.75	61.36	58.68
		1.85	-5.39	-2.68
5-ая квинтила (наибольший оборот)	62.27	63.98	62.62	62.52
		1.72	-1.36	-0.11

База: все респонденты, n=750

Оценка в разных регионах страны

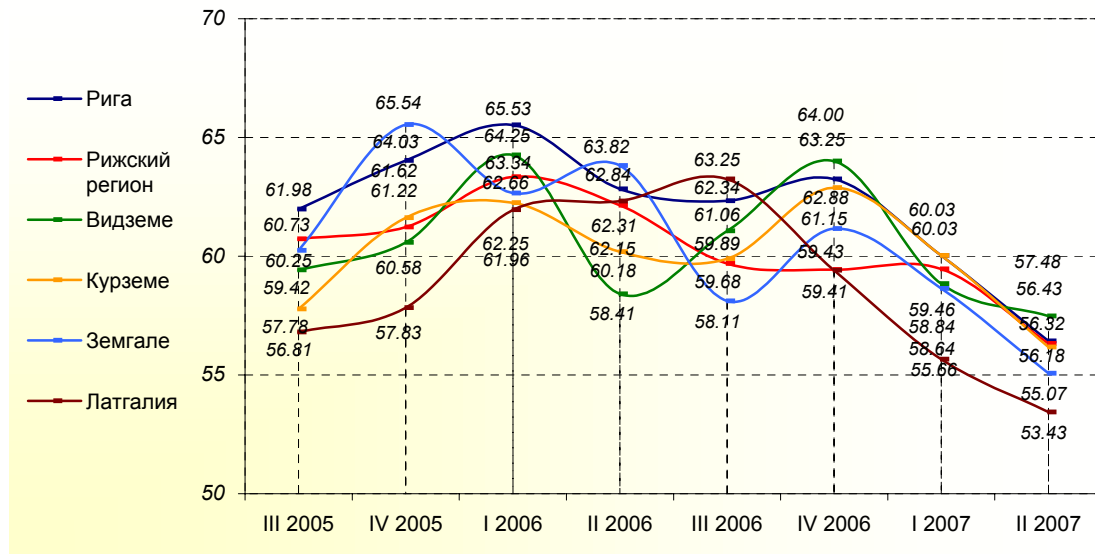

	III 2005	IV 2005	I 2006	II 2006	III 2006	IV 2006	I 2007	II 2007
Рига	61.98	64.03	65.53	62.84	62.34	63.25	60.03	56.43
		2.05	1.50	-2.69	-0.50	0.91	-3.22	-3.61
Рижский регион	60.73	61.22	63.34	62.15	59.68	59.43	59.46	56.32
		0.49	2.12	-1.20	-2.46	-0.25	0.03	-3.15
Видземе	59.42	60.58	64.25	58.41	61.06	64.00	58.84	57.48
		1.17	3.67	-5.84	2.65	2.94	-5.16	-1.36
Курземе	57.78	61.62	62.25	60.18	59.89	62.88	60.03	56.18
		3.84	0.63	-2.06	-0.29	2.99	-2.85	-3.86
Земгале	60.25	65.54	62.66	63.82	58.11	61.15	58.64	55.07
		5.29	-2.88	1.16	-5.70	3.04	-2.52	-3.57
Латгалия	56.81	57.83	61.96	62.31	63.25	59.41	55.66	53.43
		1.02	4.13	0.36	0.94	-3.85	-3.75	-2.23

Индексы оценки конкуренции в представленной отрасли

Оценка в зависимости от происхождения капитала предприятия

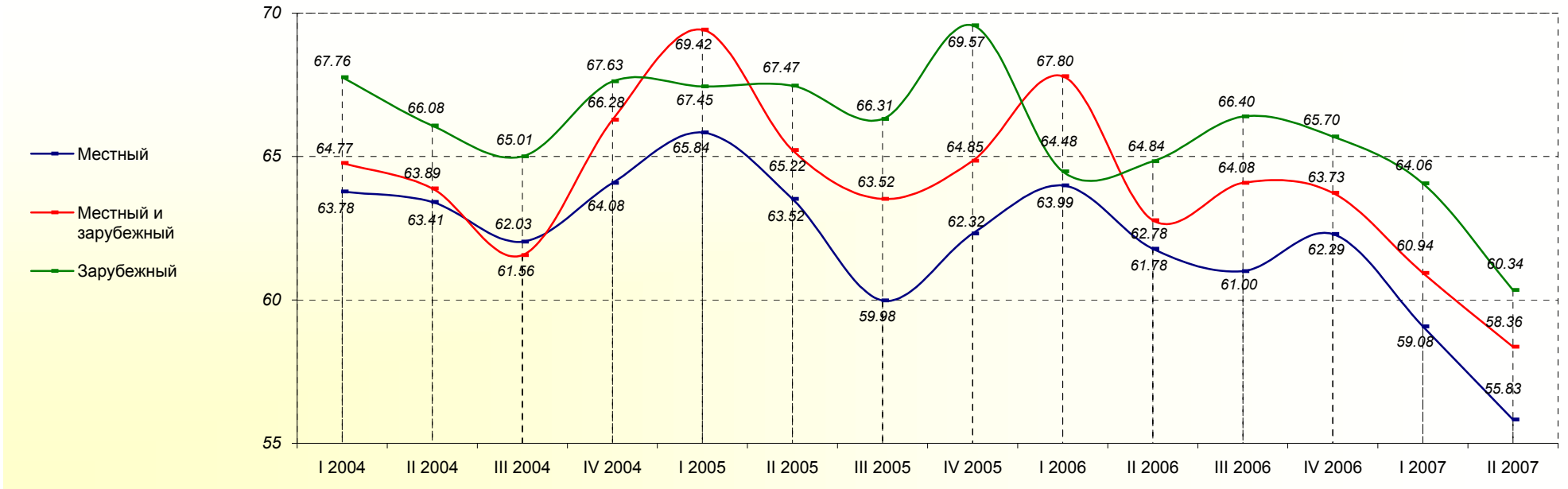

	I 2004	II 2004	III 2004	IV 2004	I 2005	II 2005	III 2005	IV 2005	I 2006	II 2006	III 2006	IV 2006	I 2007	II 2007
Местный	63.78	63.41	62.03	64.08	65.84	63.52	59.98	62.32	63.99	61.78	61.00	62.29	59.08	55.83
		-0.37	-1.38	2.05	1.76	-2.32	-3.54	2.33	1.67	-2.21	-0.78	1.29	-3.22	-3.25
Местный и зарубежный	64.77	63.89	61.56	66.28	69.42	65.22	63.52	64.85	67.80	62.78	64.08	63.73	60.94	58.36
		-0.89	-2.33	4.72	3.14	-4.19	-1.70	1.33	2.95	-5.02	1.30	-0.35	-2.79	-2.57
Зарубежный	67.76	66.08	65.01	67.63	67.45	67.47	66.31	69.57	64.48	64.84	66.40	65.70	64.06	60.34
		-1.69	-1.07	2.62	-0.18	0.02	-1.16	3.26	-5.09	0.36	1.56	-0.70	-1.64	-3.71

База: все респонденты, n=750

Индексы оценки конкуренции в представленной отрасли

Оценка в зависимости от типа населённого пункта

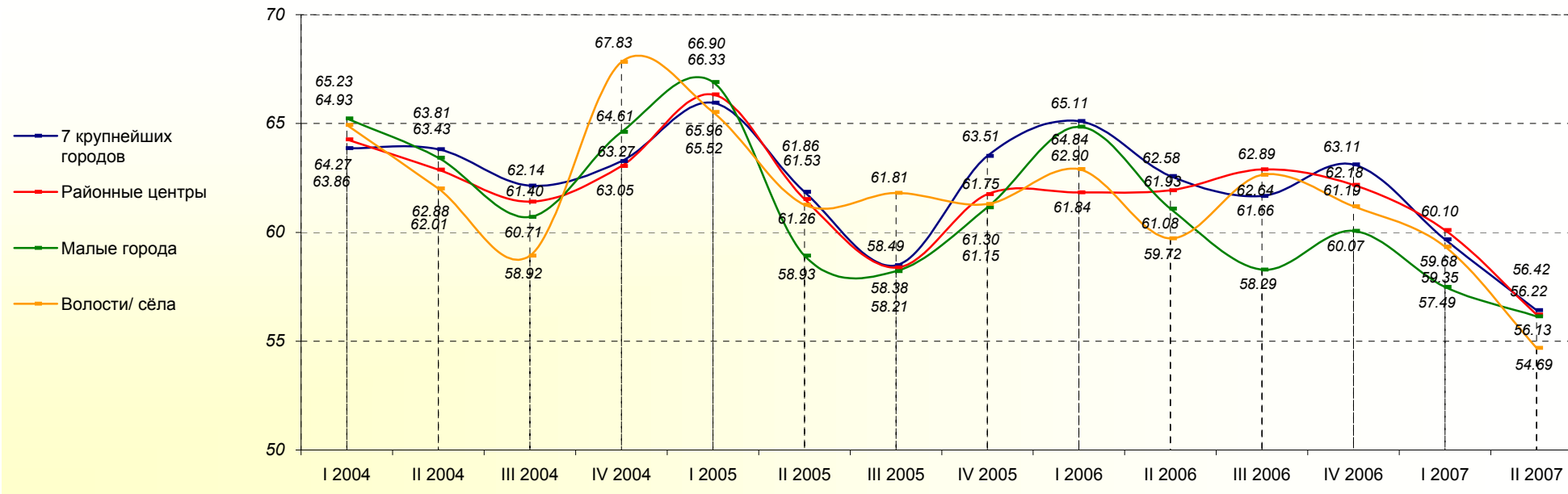

	I 2004	II 2004	III 2004	IV 2004	I 2005	II 2005	III 2005	IV 2005	I 2006	II 2006	III 2006	IV 2006	I 2007	II 2007
7 крупнейших городов	63.86	63.81	62.14	63.27	65.96	61.86	58.49	63.51	65.11	62.58	61.66	63.11	59.68	56.42
		-0.05	-1.67	1.13	2.68	-4.10	-3.37	5.02	1.61	-2.53	-0.92	1.45	-3.44	-3.26
Районный центр	64.27	62.88	61.40	63.05	66.33	61.53	58.38	61.75	61.84	61.93	62.89	62.18	60.10	56.22
		-1.39	-1.48	1.65	3.28	-4.80	-3.15	3.37	0.09	0.09	0.96	-0.72	-2.08	-3.87
Малые города	65.23	63.43	60.71	64.61	66.90	58.93	58.21	61.15	64.84	61.08	58.29	60.07	57.49	56.13
		-1.80	-2.72	3.90	2.29	-7.97	-0.72	2.94	3.70	-3.76	-2.79	1.78	-2.58	-1.36
Волости/ сёла	64.93	62.01	58.92	67.83	65.52	61.26	61.81	61.30	62.90	59.72	62.64	61.19	59.35	54.69
		-2.92	-3.09	8.91	-2.31	-4.26	0.55	-0.50	1.60	-3.18	2.92	-1.45	-1.84	-4.66

База: все респонденты, n=750

4. Индексы оценки оборота предприятия

Общая оценка

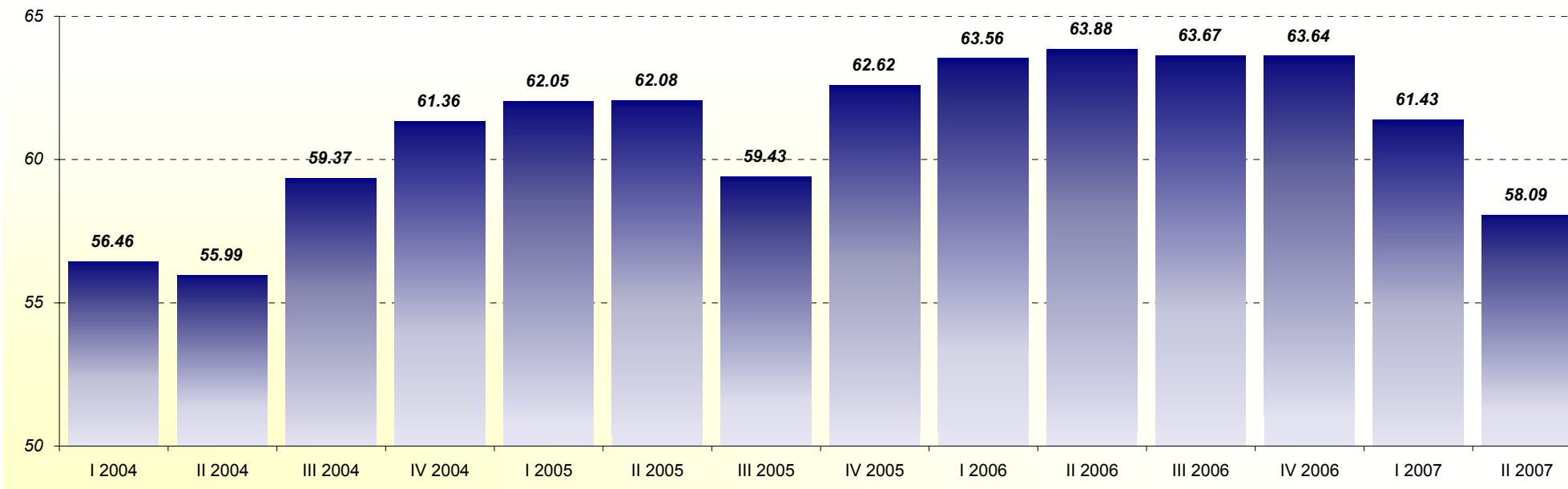

	I 2004	II 2004	III 2004	IV 2004	I 2005	II 2005	III 2005	IV 2005	I 2006	II 2006	III 2006	IV 2006	I 2007	II 2007
Все респонденты	56.46*	55.99	59.37	61.36	62.05	62.08	59.43	62.62	63.56	63.88	63.67	63.64	61.43	58.09
		-0.47**	3.37	2.00	0.69	0.03	-2.65	3.19	0.94	0.33	-0.22	-0.03	-2.21	-3.33

База: все респонденты, n=750

* - значение индекса в соответствующем квартале

** - колебания индекса, сравнивая два квартала

Индексы оценки оборота предприятия

Оценка в разных отраслях предпринимательской деятельности

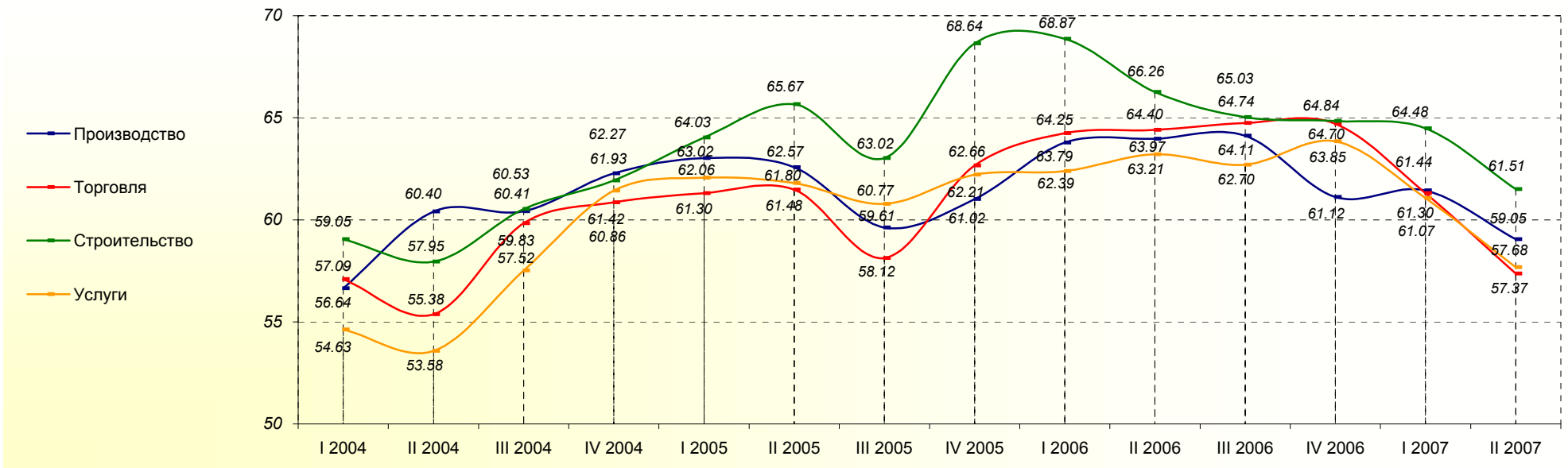

	I 2004	II 2004	III 2004	IV 2004	I 2005	II 2005	III 2005	IV 2005	I 2006	II 2006	III 2006	IV 2006	I 2007	II 2007
Производство	56.64	60.40	60.41	62.27	63.02	62.57	59.61	61.02	63.79	63.97	64.11	61.12	61.44	59.05
		3.77	0.01	1.86	0.76	-0.46	-2.95	1.40	2.77	0.19	0.14	-2.99	0.32	-2.39
Торговля	57.09	55.38	59.83	60.86	61.30	61.48	58.12	62.66	64.25	64.40	64.74	64.70	61.30	57.37
		-1.72	4.45	1.03	0.44	0.18	-3.36	4.54	1.59	0.15	0.34	-0.04	-3.40	-3.93
Строительство	59.05	57.95	60.53	61.93	64.03	65.67	63.02	68.64	68.87	66.26	65.03	64.84	64.48	61.51
		-1.09	2.58	1.40	2.10	1.64	-2.65	5.62	0.23	-2.61	-1.23	-0.18	-0.36	-2.98
Услуги	54.63	53.58	57.52	61.42	62.06	61.80	60.77	62.21	62.39	63.21	62.70	63.85	61.07	57.68
		-1.05	3.94	3.90	0.64	-0.26	-1.03	1.44	0.17	0.82	-0.51	1.15	-2.78	-3.39

База: все респонденты, n=750

Индексы оценки оборота предприятия

Оценка в зависимости от числа работников на предприятии

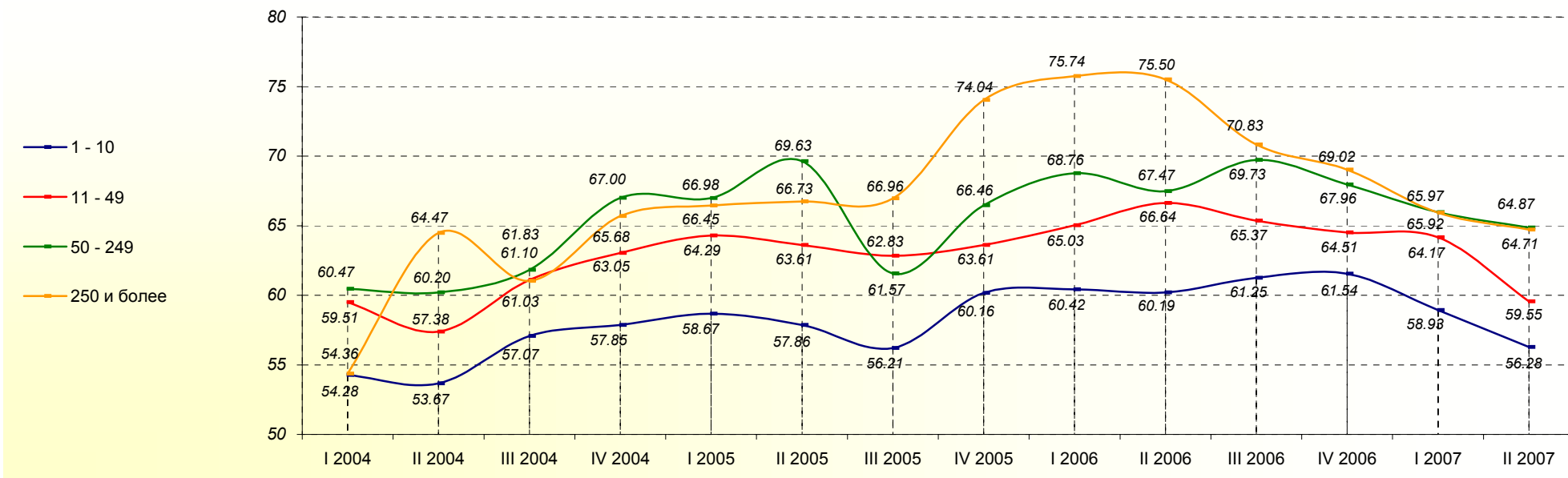

	I 2004	II 2004	III 2004	IV 2004	I 2005	II 2005	III 2005	IV 2005	I 2006	II 2006	III 2006	IV 2006	I 2007	II 2007
1 - 10 работников	54.28	53.67	57.07	57.85	58.67	57.86	56.21	60.16	60.42	60.19	61.25	61.54	58.93	56.28
		-0.61	3.40	0.78	0.82	-0.81	-1.65	3.95	0.26	-0.22	1.05	0.30	-2.62	-2.65
11 - 49 работников	59.51	57.38	61.10	63.05	64.29	63.61	62.83	63.61	65.03	66.64	65.37	64.51	64.17	59.55
		-2.12	3.71	1.95	1.25	-0.68	-0.78	0.78	1.42	1.61	-1.27	-0.86	-0.34	-4.62
50 - 249 работников	60.47	60.20	61.83	67.00	66.98	69.63	61.57	66.46	68.76	67.47	69.73	67.96	65.97	64.87
		-0.27	1.63	5.17	-0.02	2.66	-8.06	4.89	2.30	-1.29	2.25	-1.77	-1.98	-1.11
250 и более работников	54.36	64.47	61.03	65.68	66.45	66.73	66.96	74.04	75.74	75.50	70.83	69.02	65.92	64.71
		10.11	-3.44	4.65	0.77	0.28	0.23	7.07	1.70	-0.24	-4.67	-1.81	-3.10	-1.22

База: все респонденты, n=750

Индексы оценки оборота предприятия

Оценка в зависимости от годового оборота предприятия

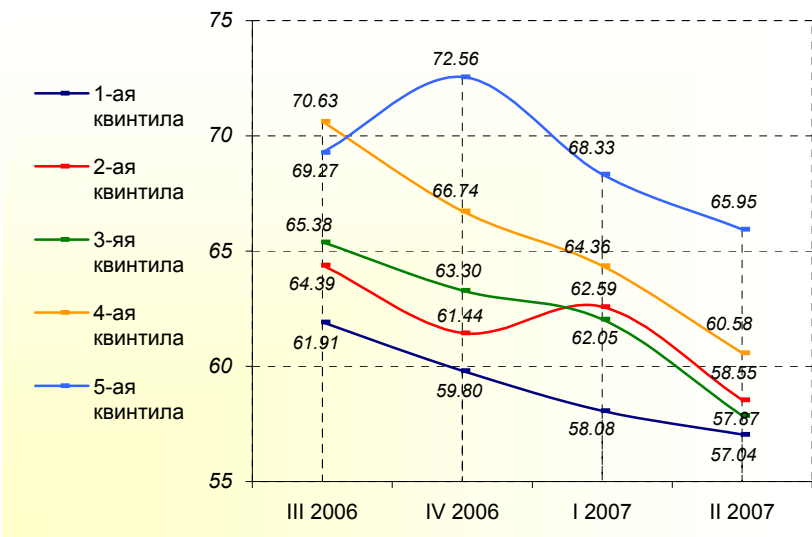

	III 2006	IV 2006	I 2007	II 2007
1-ая квинтила (наименьший оборот)	61.91	59.80	58.08	57.04
		-2.11	-1.72	-1.04
2-ая квинтила	64.39	61.44	62.59	58.55
		-2.95	1.14	-4.04
3-ая квинтила	65.38	63.30	62.05	57.87
		-2.09	-1.25	-4.18
4-ая квинтила	70.63	66.74	64.36	60.58
		-3.89	-2.38	-3.78
5-ая квинтила (наибольший оборот)	69.27	72.56	68.33	65.95
		3.29	-4.23	-2.39

База: все респонденты, n=750

Оценка в разных регионах страны

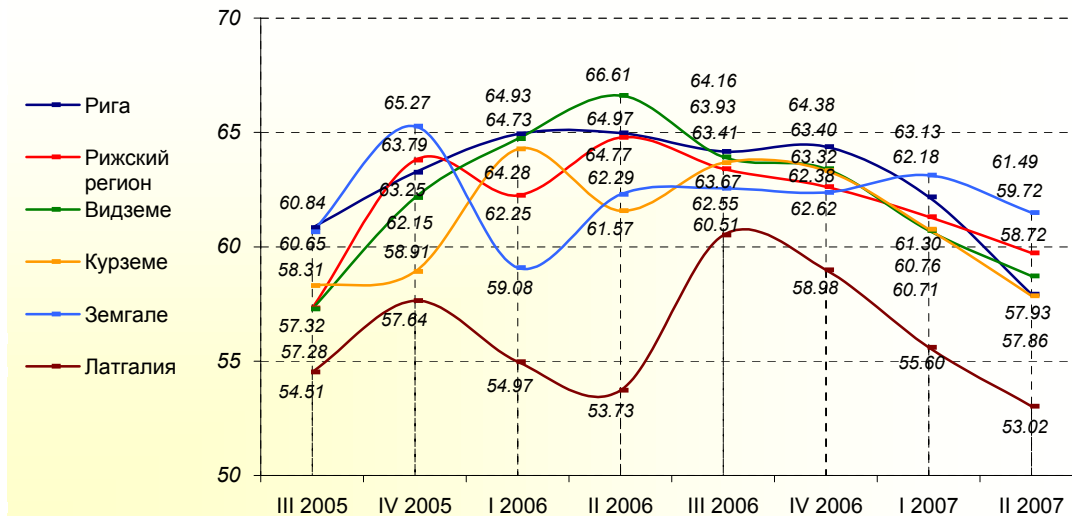

	III 2005	IV 2005	I 2006	II 2006	III 2006	IV 2006	I 2007	II 2007
Рига	60.84	63.25	64.93	64.97	64.16	64.38	62.18	57.93
		2.42	1.68	0.04	-0.82	0.22	-2.20	-4.25
Рижский регион	57.32	63.79	62.25	64.77	63.41	62.62	61.30	59.72
		6.46	-1.53	2.52	-1.36	-0.79	-1.32	-1.58
Видземе	57.28	62.15	64.73	66.61	63.93	63.40	60.71	58.72
		4.87	2.58	1.88	-2.69	-0.52	-2.69	-1.99
Курземе	58.31	58.91	64.28	61.57	63.67	63.32	60.76	57.86
		0.61	5.37	-2.71	2.10	-0.35	-2.56	-2.91
Земгале	60.65	65.27	59.08	62.29	62.55	62.38	63.13	61.49
		4.62	-6.19	3.20	0.26	-0.17	0.75	-1.64
Латгалия	54.51	57.64	54.97	53.73	60.51	58.98	55.60	53.02
		3.13	-2.67	-1.24	6.79	-1.53	-3.38	-2.58

Индексы оценки оборота предприятия

Оценка в зависимости от происхождения капитала предприятия

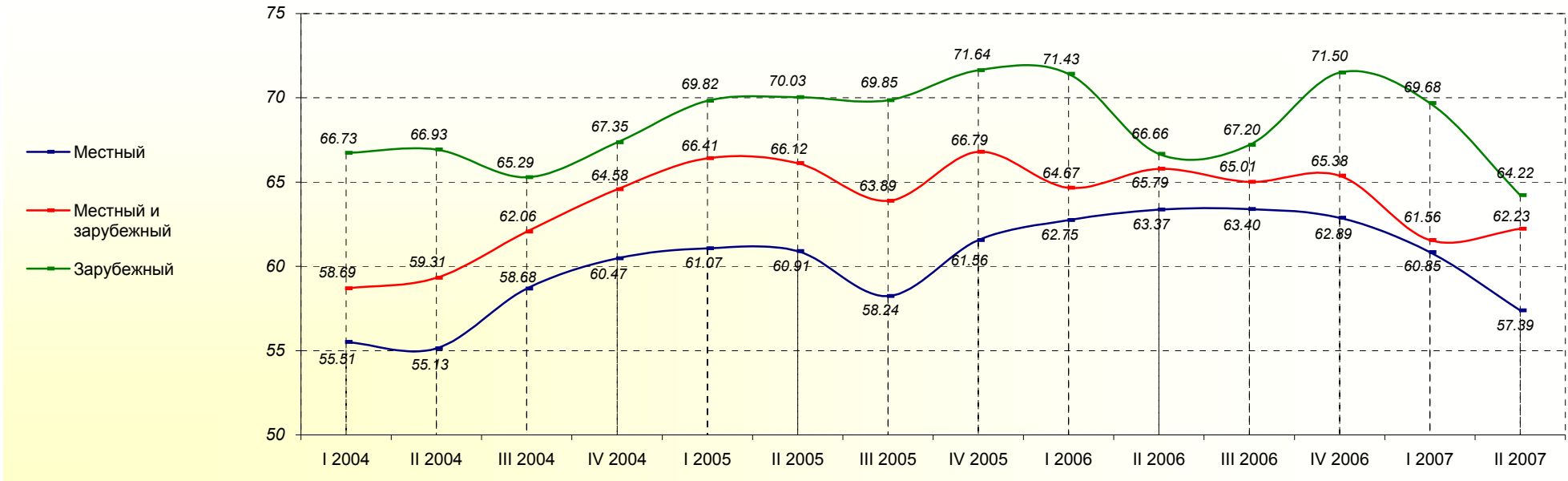

	I 2004	II 2004	III 2004	IV 2004	I 2005	II 2005	III 2005	IV 2005	I 2006	II 2006	III 2006	IV 2006	I 2007	II 2007
Местный	55.51	55.13	58.68	60.47	61.07	60.91	58.24	61.56	62.75	63.37	63.40	62.89	60.85	57.39
		-0.39	3.55	1.79	0.60	-0.16	-2.67	3.32	1.19	0.62	0.03	-0.51	-2.04	-3.46
Местный и зарубежный	58.69	59.31	62.06	64.58	66.41	66.12	63.89	66.79	64.67	65.79	65.01	65.38	61.56	62.23
		0.62	2.75	2.51	1.83	-0.29	-2.23	2.90	-2.12	1.12	-0.78	0.37	-3.82	0.67
Зарубежный	66.73	66.93	65.29	67.35	69.82	70.03	69.85	71.64	71.43	66.66	67.20	71.50	69.68	64.22
		0.20	-1.64	2.06	2.47	0.21	-0.18	1.78	-0.21	-4.76	0.54	4.30	-1.82	-5.46

База: все респонденты, n=750

Индексы оценки оборота предприятия

Оценка в зависимости от типа населённого пункта

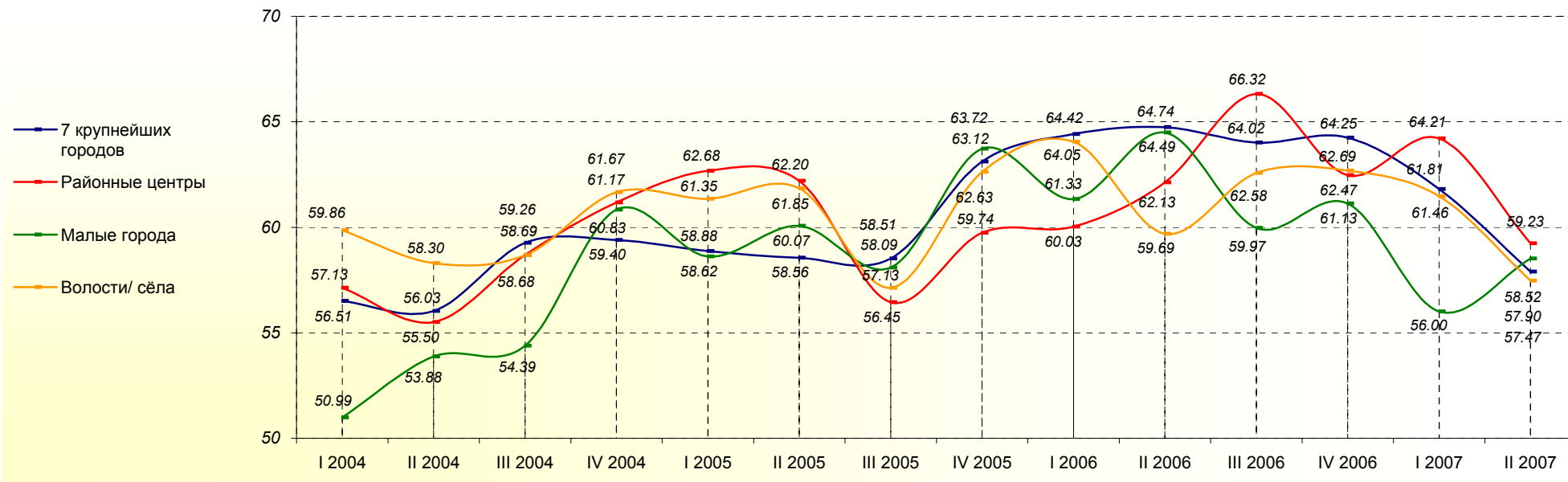

	I 2004	II 2004	III 2004	IV 2004	I 2005	II 2005	III 2005	IV 2005	I 2006	II 2006	III 2006	IV 2006	I 2007	II 2007
7 крупнейших городов	56.51	56.03	59.26	59.40	58.88	58.56	58.51	63.12	64.42	64.74	64.02	64.25	61.81	57.90
		-0.48	3.23	0.14	-0.52	-0.32	-0.04	4.60	1.30	0.33	-0.72	0.23	-2.44	-3.91
Районный центр	57.13	55.50	58.69	61.17	62.68	62.20	56.45	59.74	60.03	62.13	66.32	62.47	64.21	59.23
		-1.62	3.18	2.49	1.51	-0.49	-5.75	3.29	0.29	2.10	4.19	-3.85	1.74	-4.97
Малые города	50.99	53.88	54.39	60.83	58.62	60.07	58.09	63.72	61.33	64.49	59.97	61.13	56.00	58.52
		2.90	0.50	6.45	-2.22	1.45	-1.98	5.63	-2.39	3.16	-4.52	1.16	-5.12	2.52
Волости/ село	59.86	58.30	58.68	61.67	61.35	61.85	57.13	62.63	64.05	59.69	62.58	62.69	61.46	57.47
		-1.56	0.38	2.99	-0.32	0.50	-4.72	5.50	1.42	-4.36	2.89	0.10	-1.22	-3.99

База: все респонденты, n=750

5. Индексы оценки рентабельности предприятия

Общая оценка

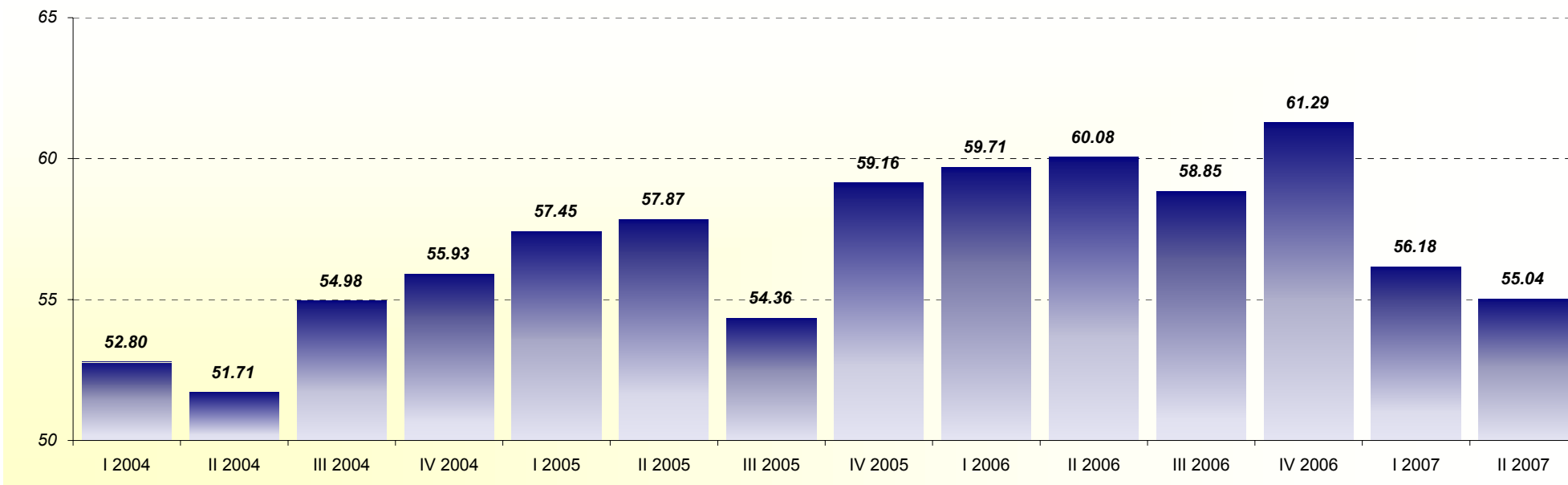

	I 2004	II 2004	III 2004	IV 2004	I 2005	II 2005	III 2005	IV 2005	I 2006	II 2006	III 2006	IV 2006	I 2007	II 2007
Все респонденты	52.80*	51.71	54.98	55.93	57.45	57.87	54.36	59.16	59.71	60.08	58.85	61.29	56.18	55.04
		-1.09**	3.27	0.96	1.51	0.43	-3.52	4.81	0.54	0.37	-1.23	2.44	-5.12	-1.14

База: все респонденты, n=750

* - значение индекса в соответствующем квартале

** - колебания индекса, сравнивая два квартала

Индексы оценки рентабельности предприятия

Оценка в разных отраслях предпринимательской деятельности

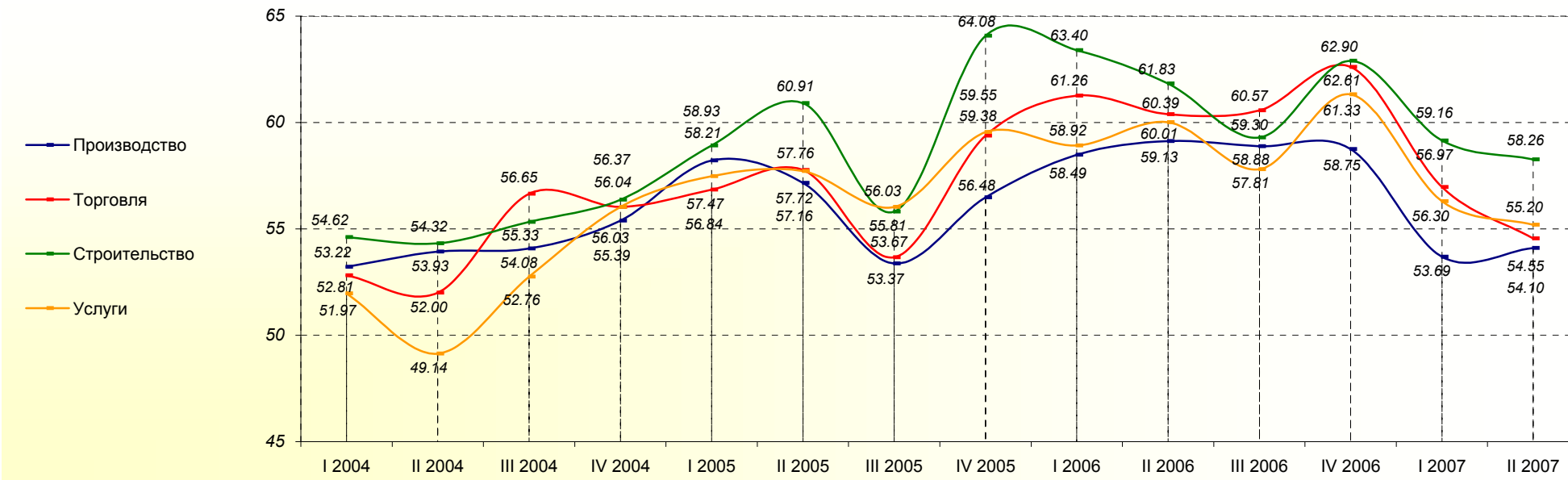

	I 2004	II 2004	III 2004	IV 2004	I 2005	II 2005	III 2005	IV 2005	I 2006	II 2006	III 2006	IV 2006	I 2007	II 2007
Производство	53.22	53.93	54.08	55.39	58.21	57.16	53.37	56.48	58.49	59.13	58.88	58.75	53.69	54.10
		0.71	0.15	1.31	2.82	-1.05	-3.78	3.11	2.01	0.64	-0.25	-0.13	-5.06	0.41
Торговля	52.81	52.00	56.65	56.04	56.84	57.76	53.67	59.38	61.26	60.39	60.57	62.61	56.97	54.55
		-0.81	4.65	-0.62	0.81	0.92	-4.10	5.72	1.88	-0.87	0.18	2.03	-5.63	-2.42
Строительство	54.62	54.32	55.33	56.37	58.93	60.91	55.81	64.08	63.40	61.83	59.30	62.90	59.16	58.26
		-0.29	1.00	1.04	2.56	1.99	-5.10	8.27	-0.68	-1.58	-2.53	3.60	-3.74	-0.90
Услуги	51.97	49.14	52.76	56.03	57.47	57.72	56.03	59.55	58.92	60.01	57.81	61.33	56.30	55.20
		-2.83	3.62	3.27	1.44	0.25	-1.69	3.52	-0.63	1.09	-2.20	3.52	-5.03	-1.10

База: все респонденты, n=750

Индексы оценки рентабельности предприятия

Оценка в зависимости от числа работников на предприятии

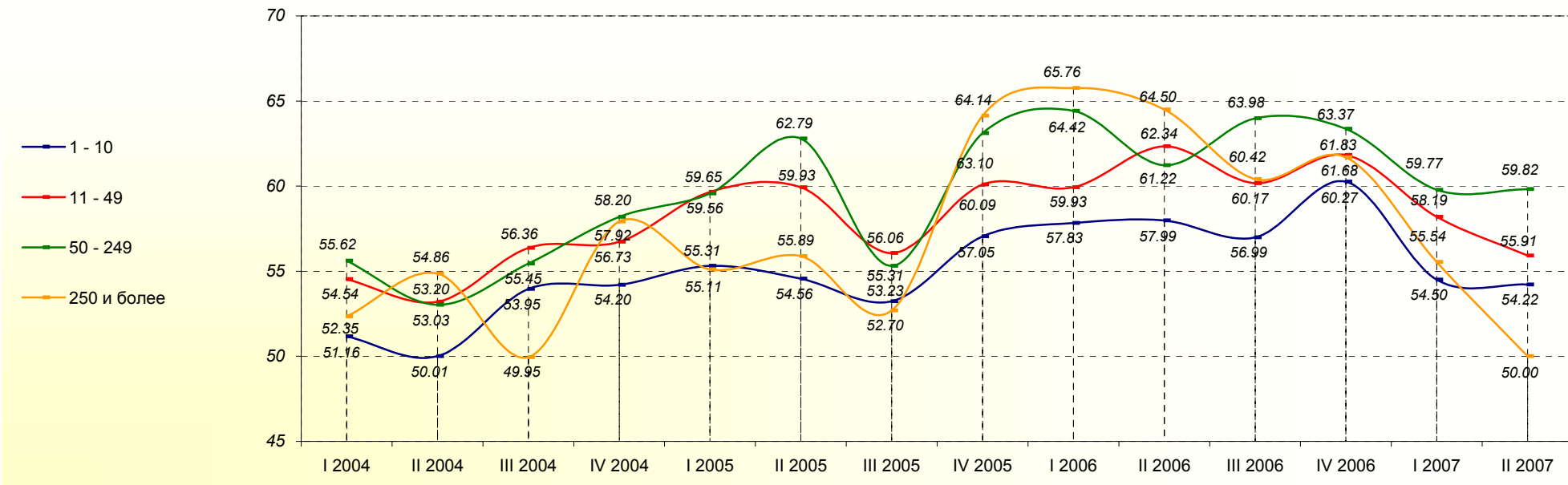

	I 2004	II 2004	III 2004	IV 2004	I 2005	II 2005	III 2005	IV 2005	I 2006	II 2006	III 2006	IV 2006	I 2007	II 2007
1 - 10 работников	51.16	50.01	53.95	54.20	55.31	54.56	53.23	57.05	57.83	57.99	56.99	60.27	54.50	54.22
		-1.15	3.94	0.25	1.11	-0.75	-1.33	3.82	0.78	0.16	-1.00	3.28	-5.76	-0.28
11 - 49 работников	54.54	53.20	56.36	56.73	59.65	59.93	56.06	60.09	59.93	62.34	60.17	61.83	58.19	55.91
		-1.34	3.17	0.37	2.92	0.27	-3.86	4.02	-0.16	2.41	-2.16	1.66	-3.64	-2.28
50 - 249 работников	55.62	53.03	55.45	58.20	59.56	62.79	55.31	63.10	64.42	61.22	63.98	63.37	59.77	59.82
		-2.59	2.42	2.75	1.37	3.23	-7.48	7.79	1.31	-3.20	2.76	-0.61	-3.59	0.04
250 и более работников	52.35	54.86	49.95	57.92	55.11	55.89	52.70	64.14	65.76	64.50	60.42	61.68	55.54	50.00
		2.52	-4.91	7.97	-2.81	0.78	-3.19	11.44	1.62	-1.26	-4.08	1.27	-6.15	-5.54

База: все респонденты, n=750

Индексы оценки рентабельности предприятия

Оценка в зависимости от годового оборота предприятия

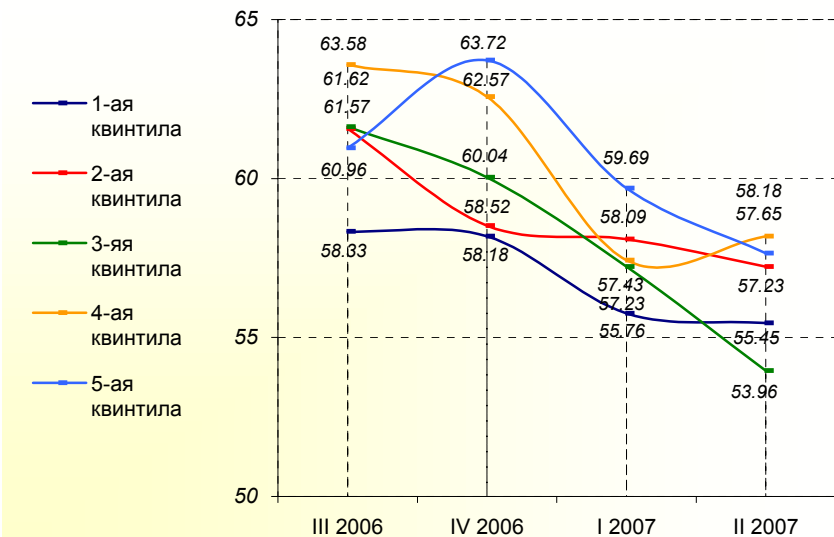

	III 2006	IV 2006	I 2007	II 2007
1-ая квинтила (наименьший оборот)	58.33	58.18	55.76	55.45
		-0.15	-2.43	-0.30
2-ая квинтила	61.57	58.52	58.09	57.23
		-3.05	-0.42	-0.87
3-ая квинтила	61.62	60.04	57.23	53.96
		-1.58	-2.81	-3.27
4-ая квинтила	63.58	62.57	57.43	58.18
		-1.01	-5.14	0.76
5-ая квинтила (наибольший оборот)	60.96	63.72	59.69	57.65
		2.76	-4.02	-2.05

База: все респонденты, n=750

Оценка в разных регионах страны

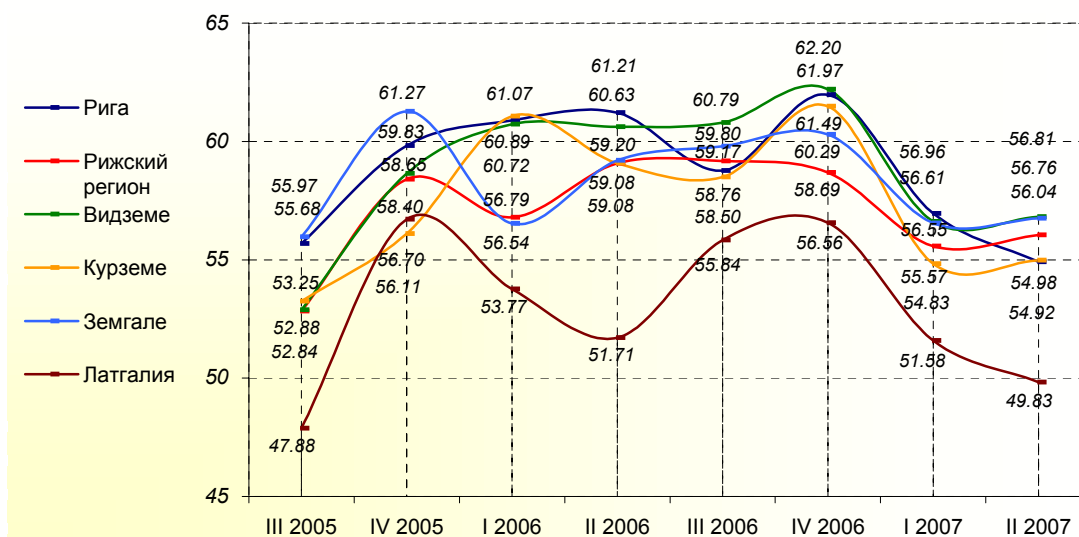

	III 2005	IV 2005	I 2006	II 2006	III 2006	IV 2006	I 2007	II 2007
Рига	55.68	59.83	60.89	61.21	58.76	61.97	56.96	54.92
		4.15	1.06	0.33	-2.45	3.21	-5.01	-2.04
Рижский регион	52.84	58.40	56.79	59.08	59.17	58.69	55.57	56.04
		5.56	-1.61	2.29	0.09	-0.48	-3.12	0.47
Видземе	52.88	58.65	60.72	60.63	60.79	62.20	56.61	56.81
		5.77	2.07	-0.10	0.17	1.40	-5.59	0.20
Курземе	53.25	56.11	61.07	59.08	58.50	61.49	54.83	54.98
		2.86	4.96	-1.99	-0.58	2.99	-6.66	0.15
Земгале	55.97	61.27	56.54	59.20	59.80	60.29	56.55	56.76
		5.30	-4.73	2.66	0.60	0.50	-3.74	0.21
Латгалия	47.88	56.70	53.77	51.71	55.84	56.56	51.58	49.83
		8.82	-2.94	-2.06	4.13	0.73	-4.98	-1.75

Индексы оценки рентабельности предприятия

Оценка в зависимости от происхождения капитала предприятия

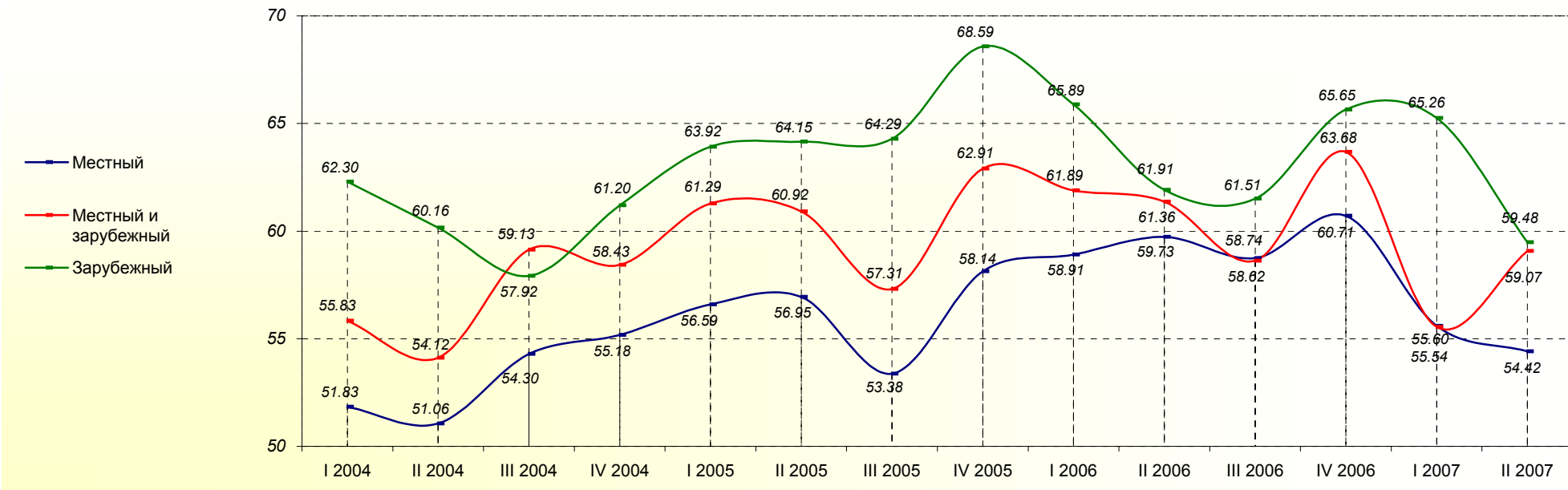

	I 2004	II 2004	III 2004	IV 2004	I 2005	II 2005	III 2005	IV 2005	I 2006	II 2006	III 2006	IV 2006	I 2007	II 2007
Местный	51.83	51.06	54.30	55.18	56.59	56.95	53.38	58.14	58.91	59.73	58.74	60.71	55.60	54.42
		-0.77	3.24	0.88	1.41	0.35	-3.57	4.76	0.77	0.82	-1.00	1.97	-5.11	-1.18
Местный и зарубежный	55.83	54.12	59.13	58.43	61.29	60.92	57.31	62.91	61.89	61.36	58.62	63.68	55.54	59.07
		-1.71	5.01	-0.70	2.86	-0.37	-3.61	5.60	-1.02	-0.53	-2.74	5.07	-8.14	3.53
Зарубежный	62.30	60.16	57.92	61.20	63.92	64.15	64.29	68.59	65.89	61.91	61.51	65.65	65.26	59.48
		-2.14	-2.23	3.27	2.72	0.23	0.14	4.30	-2.70	-3.98	-0.40	4.15	-0.40	-5.77

База: все респонденты, n=750

Индексы оценки рентабельности предприятия

Оценка в зависимости от типа населённого пункта

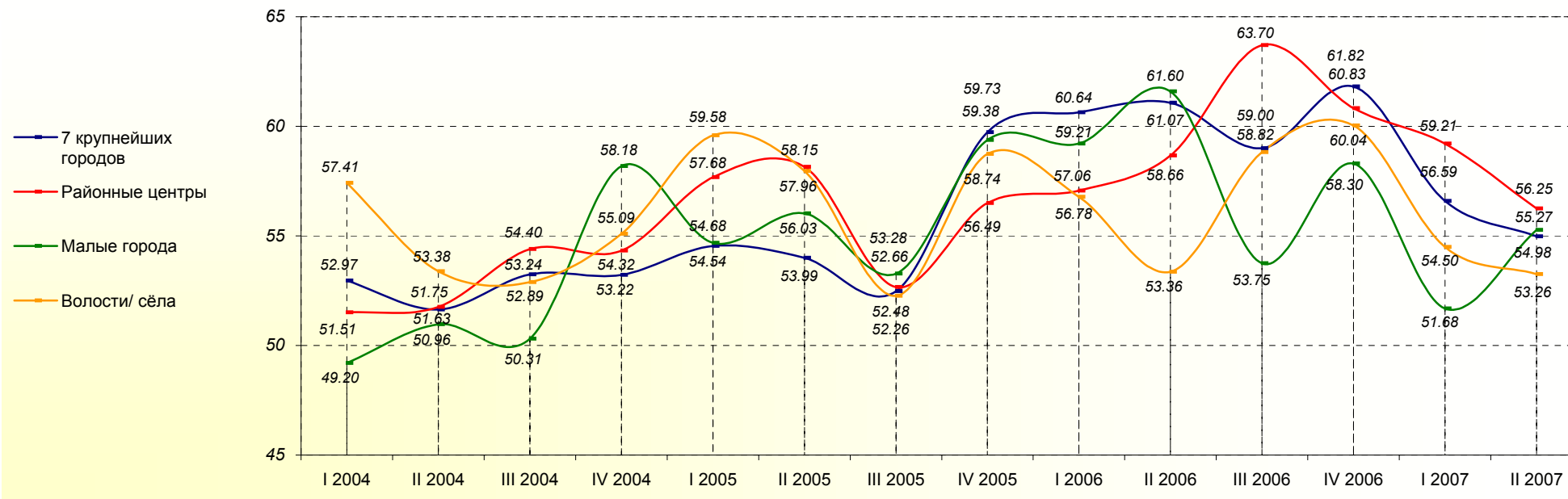

	I 2004	II 2004	III 2004	IV 2004	I 2005	II 2005	III 2005	IV 2005	I 2006	II 2006	III 2006	IV 2006	I 2007	II 2007
7 крупнейших городов	52.97	51.63	53.24	53.22	54.54	53.99	52.48	59.73	60.64	61.07	59.00	61.82	56.59	54.98
		-1.33	1.61	-0.02	1.33	-0.55	-1.52	7.26	0.91	0.44	-2.07	2.81	-5.22	-1.61
Районный центр	51.51	51.75	54.40	54.32	57.68	58.15	52.66	56.49	57.06	58.66	63.70	60.83	59.21	56.25
		0.24	2.64	-0.07	3.36	0.47	-5.49	3.83	0.57	1.60	5.04	-2.87	-1.61	-2.96
Малые города	49.20	50.96	50.31	58.18	54.68	56.03	53.28	59.38	59.21	61.60	53.75	58.30	51.68	55.27
		1.77	-0.65	7.87	-3.51	1.35	-2.74	6.09	-0.17	2.39	-7.85	4.55	-6.61	3.58
Волости/ сёла	57.41	53.38	52.89	55.09	59.58	57.96	52.26	58.74	56.78	53.36	58.82	60.04	54.50	53.26
		-4.03	-0.49	2.20	4.49	-1.62	-5.70	6.48	-1.96	-3.42	5.46	1.22	-5.54	-1.24

База: все респонденты, n=750

6. Индексы оценки финансового состояния предприятия

Общая оценка

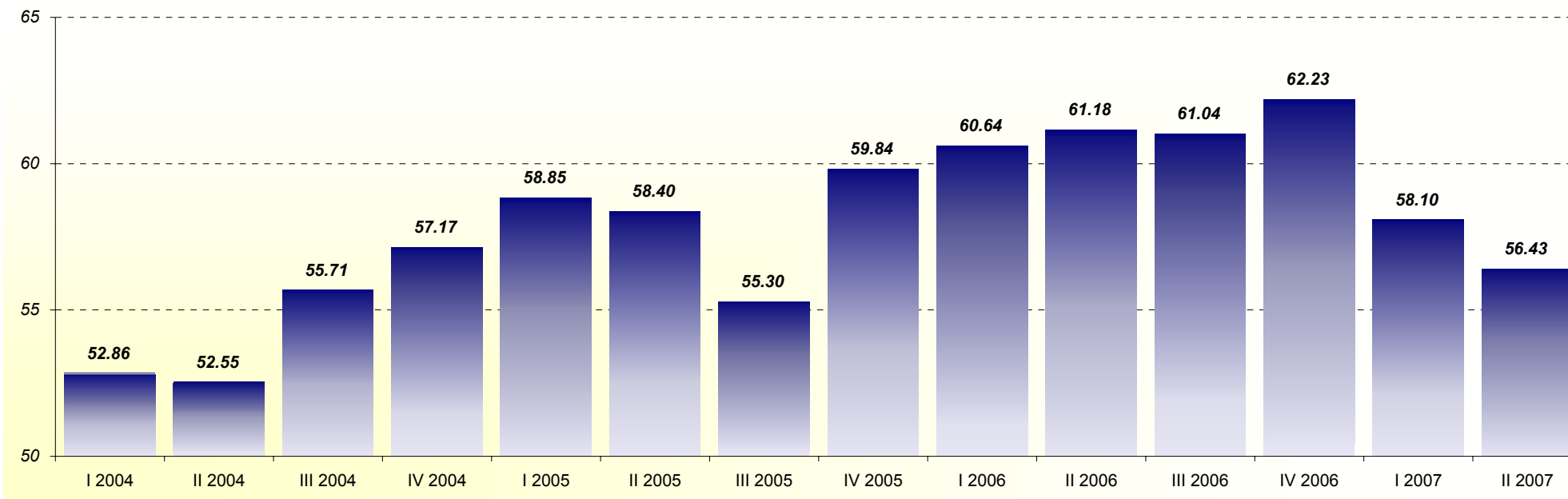

	I 2004	II 2004	III 2004	IV 2004	I 2005	II 2005	III 2005	IV 2005	I 2006	II 2006	III 2006	IV 2006	I 2007	II 2007
Все респонденты	52.86*	52.55	55.71	57.17	58.85	58.40	55.30	59.84	60.64	61.18	61.04	62.23	58.10	56.43
		-0.31**	3.16	1.46	1.68	-0.45	-3.10	4.54	0.80	0.53	-0.13	1.18	-4.12	-1.68

База: все респонденты, n=750

* - значение индекса в соответствующем квартале

** - колебания индекса, сравнивая два квартала

Индексы оценки финансового состояния предприятия

Оценка в разных отраслях предпринимательской деятельности

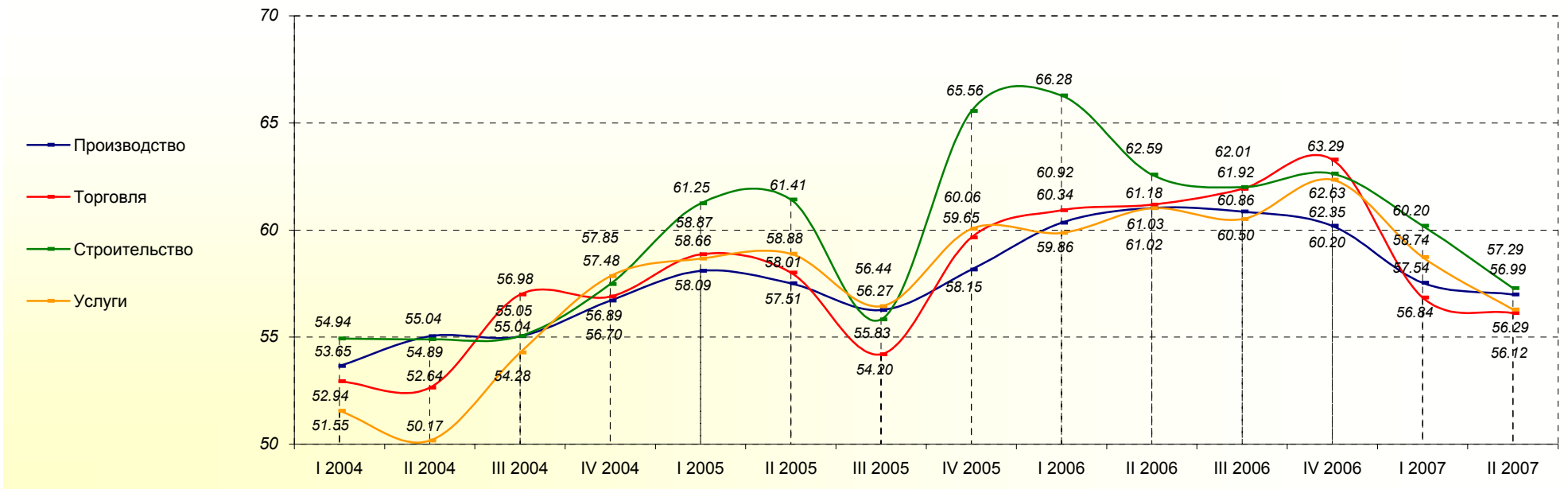

	I 2004	II 2004	III 2004	IV 2004	I 2005	II 2005	III 2005	IV 2005	I 2006	II 2006	III 2006	IV 2006	I 2007	II 2007
Производство	53.65	55.04	55.04	56.70	58.09	57.51	56.27	58.15	60.34	61.03	60.86	60.20	57.54	56.99
		1.39	0.00	1.66	1.39	-0.58	-1.24	1.88	2.19	0.69	-0.17	-0.66	-2.66	-0.54
Торговля	52.94	52.64	56.98	56.89	58.87	58.01	54.20	59.65	60.92	61.18	61.92	63.29	56.84	56.12
		-0.29	4.34	-0.09	1.98	-0.86	-3.81	5.45	1.27	0.26	0.74	1.36	-6.45	-0.72
Строительство	54.94	54.89	55.05	57.48	61.25	61.41	55.83	65.56	66.28	62.59	62.01	62.63	60.20	57.29
		-0.04	0.16	2.43	3.76	0.17	-5.59	9.73	0.72	-3.70	-0.58	0.63	-2.44	-2.91
Услуги	51.55	50.17	54.28	57.85	58.66	58.88	56.44	60.06	59.86	61.02	60.50	62.35	58.74	56.29
		-1.38	4.11	3.57	0.81	0.22	-2.44	3.62	-0.20	1.16	-0.52	1.85	-3.61	-2.45

База: все респонденты, n=750

Индексы оценки финансового состояния предприятия

Оценка в зависимости от числа работников на предприятии

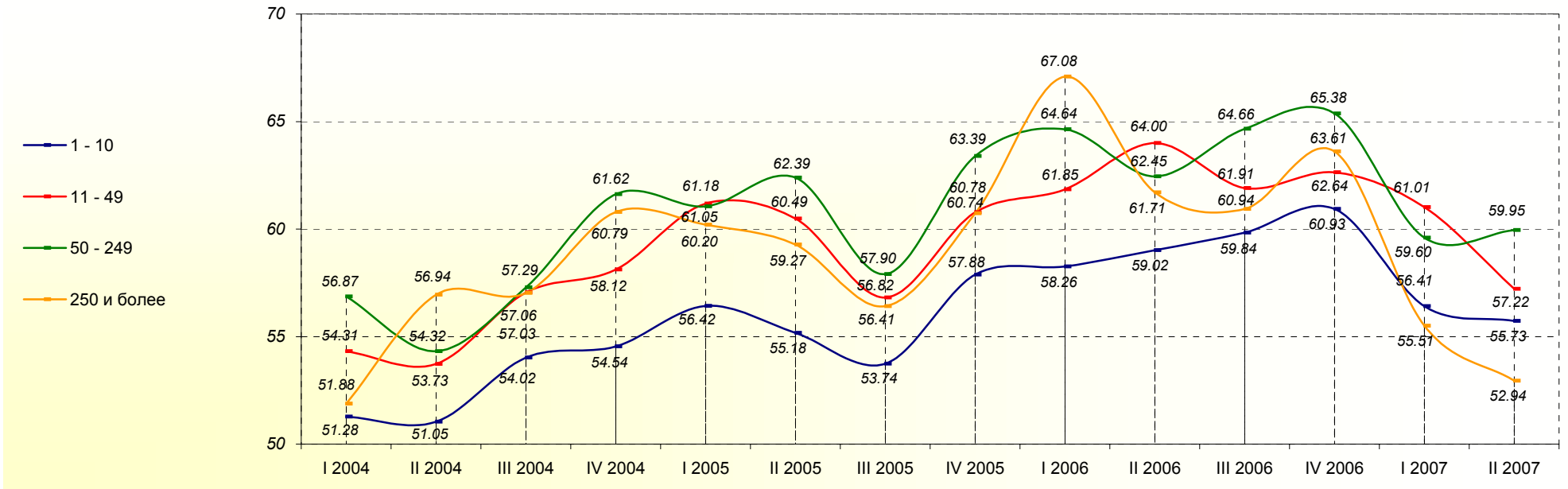

	I 2004	II 2004	III 2004	IV 2004	I 2005	II 2005	III 2005	IV 2005	I 2006	II 2006	III 2006	IV 2006	I 2007	II 2007
1 - 10 работников	51.28	51.05	54.02	54.54	56.42	55.18	53.74	57.88	58.26	59.02	59.84	60.93	56.41	55.73
		-0.24	2.97	0.53	1.88	-1.24	-1.43	4.14	0.37	0.76	0.82	1.10	-4.52	-0.68
11 - 49 работников	54.31	53.73	57.06	58.12	61.18	60.49	56.82	60.78	61.85	64.00	61.91	62.64	61.01	57.22
		-0.59	3.33	1.06	3.07	-0.70	-3.67	3.96	1.07	2.15	-2.09	0.73	-1.63	-3.79
50 - 249 работников	56.87	54.32	57.29	61.62	61.05	62.39	57.90	63.39	64.64	62.45	64.66	65.38	59.60	59.95
		-2.55	2.97	4.33	-0.57	1.35	-4.49	5.49	1.25	-2.19	2.20	0.72	-5.78	0.36
250 и более работников	51.88	56.94	57.03	60.79	60.20	59.27	56.41	60.74	67.08	61.71	60.94	63.61	55.51	52.94
		5.06	0.09	3.76	-0.59	-0.92	-2.86	4.32	6.35	-5.38	-0.77	2.68	-8.11	-2.56

База: все респонденты, n=750

Индексы оценки финансового состояния предприятия

Оценка в зависимости от годового оборота предприятия

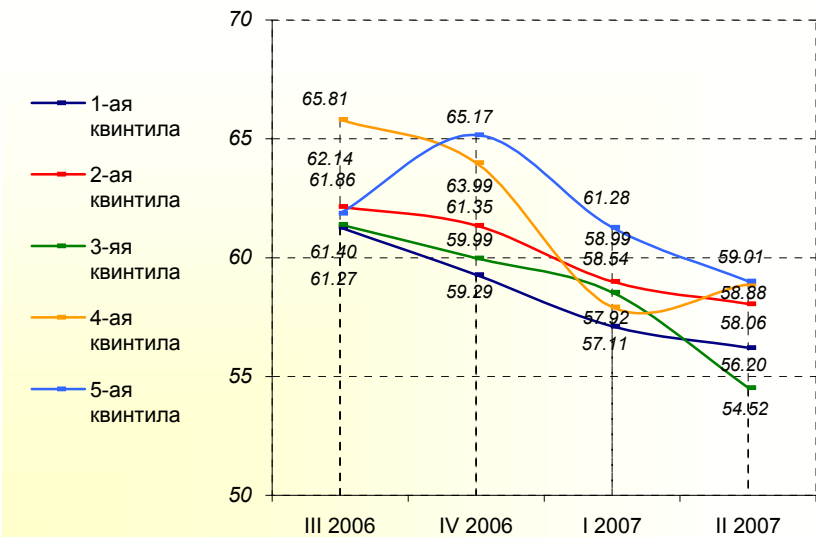

	III 2006	IV 2006	I 2007	II 2007
1-ая квинтила (наименьший оборот)	61.27	59.29	57.11	56.20
		-1.98	-2.17	-0.91
2-ая квинтила	62.14	61.35	58.99	58.06
		-0.79	-2.36	-0.94
3-ая квинтила	61.40	59.99	58.54	54.52
		-1.41	-1.45	-4.02
4-ая квинтила	65.81	63.99	57.92	58.88
		-1.82	-6.07	0.96
5-ая квинтила (наибольший оборот)	61.86	65.17	61.28	59.01
		3.31	-3.89	-2.27

База: все респонденты, n=750

Оценка в разных регионах страны

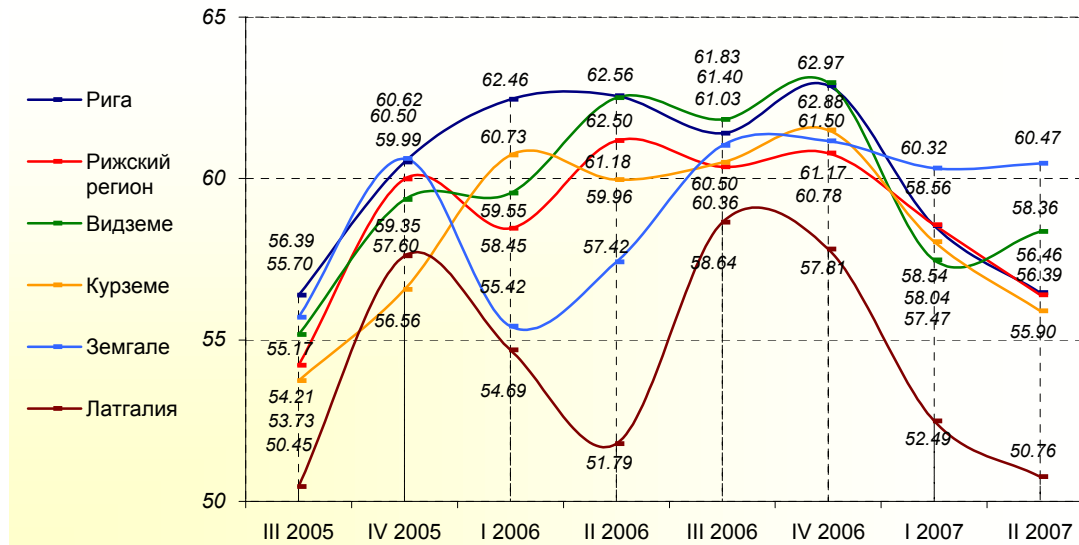

	III 2005	IV 2005	I 2006	II 2006	III 2006	IV 2006	I 2007	II 2007
Рига	56.39	60.50	62.46	62.56	61.40	62.88	58.54	56.46
		4.12	1.95	0.10	-1.16	1.48	-4.34	-2.08
Рижский регион	54.21	59.99	58.45	61.18	60.36	60.78	58.56	56.39
		5.78	-1.53	2.72	-0.81	0.42	-2.22	-2.17
Видземе	55.17	59.35	59.55	62.50	61.83	62.97	57.47	58.36
		4.19	0.20	2.95	-0.67	1.15	-5.50	0.88
Курземе	53.73	56.56	60.73	59.96	60.50	61.50	58.04	55.90
		2.83	4.17	-0.76	0.54	1.00	-3.45	-2.15
Земгале	55.70	60.62	55.42	57.42	61.03	61.17	60.32	60.47
		4.92	-5.20	2.00	3.61	0.14	-0.85	0.16
Латгалия	50.45	57.60	54.69	51.79	58.64	57.81	52.49	50.76
		7.15	-2.92	-2.90	6.86	-0.83	-5.32	-1.73

Индексы оценки финансового состояния предприятия

Оценка в зависимости от происхождения капитала предприятия

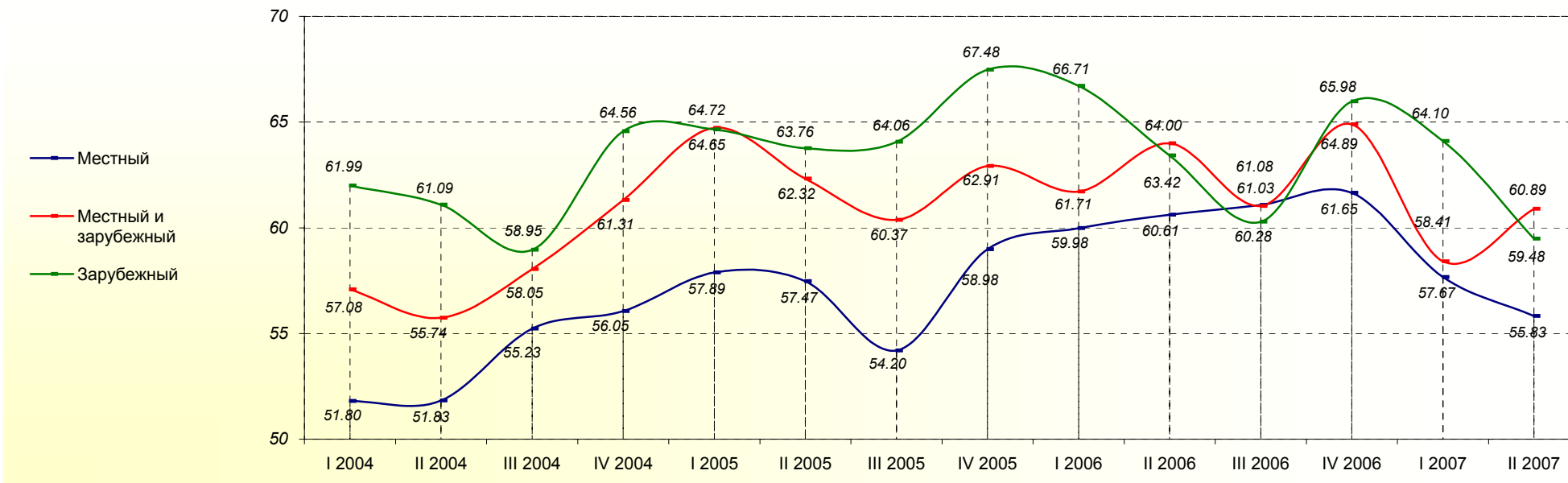

	I 2004	II 2004	III 2004	IV 2004	I 2005	II 2005	III 2005	IV 2005	I 2006	II 2006	III 2006	IV 2006	I 2007	II 2007
Местный	51.80	51.83	55.23	56.05	57.89	57.47	54.20	58.98	59.98	60.61	61.08	61.65	57.67	55.83
		0.02	3.41	0.82	1.84	-0.42	-3.27	4.79	1.00	0.63	0.47	0.57	-3.98	-1.84
Местный и зарубежный	57.08	55.74	58.05	61.31	64.72	62.32	60.37	62.91	61.71	64.00	61.03	64.89	58.41	60.89
		-1.33	2.31	3.26	3.41	-2.40	-1.95	2.55	-1.20	2.29	-2.97	3.86	-6.48	2.48
Зарубежный	61.99	61.09	58.95	64.56	64.65	63.76	64.06	67.48	66.71	63.42	60.28	65.98	64.10	59.48
		-0.90	-2.14	5.61	0.09	-0.89	0.30	3.42	-0.77	-3.29	-3.14	5.69	-1.88	-4.62

База: все респонденты, n=750

Индексы оценки финансового состояния предприятия

Оценка в зависимости от типа населённого пункта

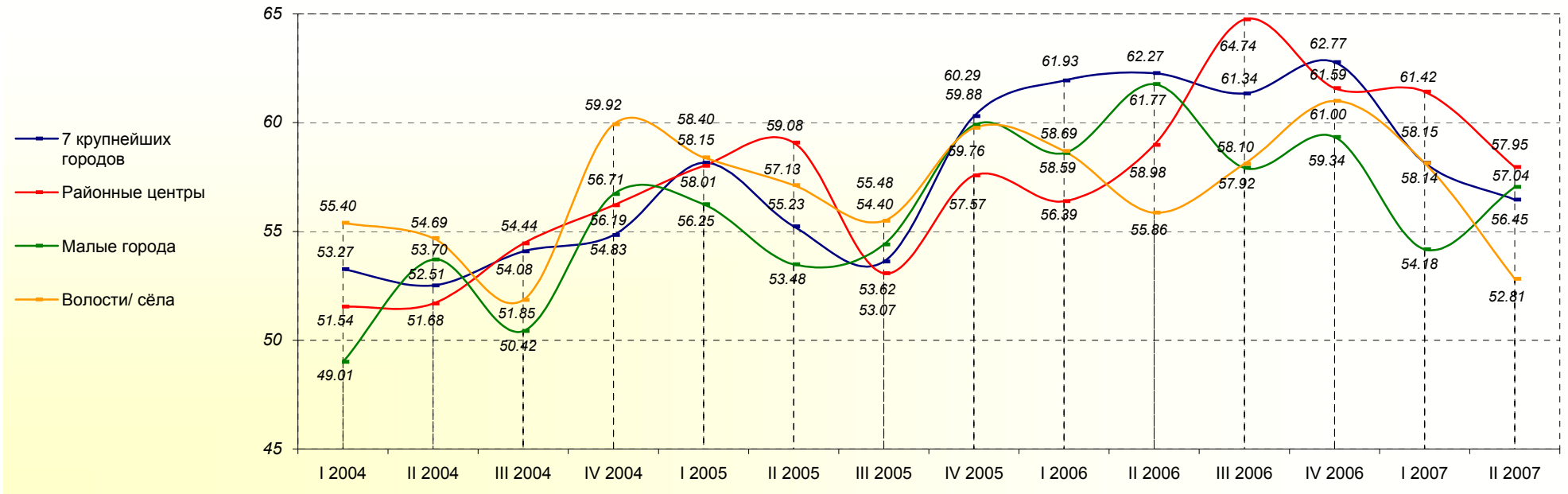

	I 2004	II 2004	III 2004	IV 2004	I 2005	II 2005	III 2005	IV 2005	I 2006	II 2006	III 2006	IV 2006	I 2007	II 2007
7 крупнейших городов	53.27	52.51	54.08	54.83	58.15	55.23	53.62	60.29	61.93	62.27	61.34	62.77	58.15	56.45
		-0.75	1.57	0.75	3.32	-2.92	-1.61	6.68	1.64	0.34	-0.94	1.44	-4.63	-1.69
Районный центр	51.54	51.68	54.44	56.19	58.01	59.08	53.07	57.57	56.39	58.98	64.74	61.59	61.42	57.95
		0.14	2.76	1.75	1.82	1.07	-6.01	4.50	-1.18	2.59	5.76	-3.16	-0.17	-3.47
Малые города	49.01	53.70	50.42	56.71	56.25	53.48	54.40	59.88	58.59	61.77	57.92	59.34	54.18	57.04
		4.70	-3.28	6.29	-0.46	-2.77	0.92	5.48	-1.29	3.18	-3.85	1.42	-5.16	2.86
Волости/ сёла	55.40	54.69	51.85	59.92	58.40	57.13	55.48	59.76	58.69	55.86	58.10	61.00	58.14	52.81
		-0.71	-2.84	8.07	-1.52	-1.27	-1.65	4.28	-1.08	-2.83	2.24	2.90	-2.86	-5.33

База: все респонденты, n=750

7. Индексы оценки числа работников на предприятии

Общая оценка

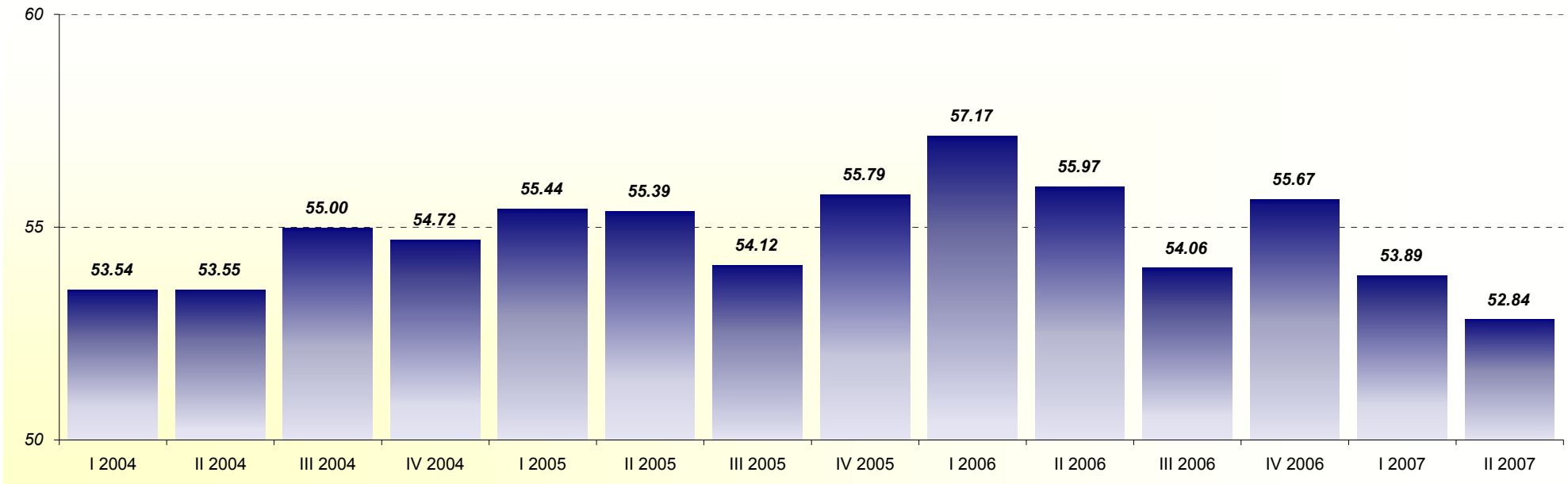

	I 2004	II 2004	III 2004	IV 2004	I 2005	II 2005	III 2005	IV 2005	I 2006	II 2006	III 2006	IV 2006	I 2007	II 2007
Все респонденты	53.54*	53.55	55.00	54.72	55.44	55.39	54.12	55.79	57.17	55.97	54.06	55.67	53.89	52.84
		0.01**	1.45	-0.28	0.72	-0.06	-1.26	1.67	1.38	-1.19	-1.91	1.61	-1.78	-1.04

База: все респонденты, n=750

* - значение индекса в соответствующем квартале

** - колебания индекса, сравнивая два квартала

Индексы оценки числа работников на предприятии

Оценка в разных отраслях предпринимательской деятельности

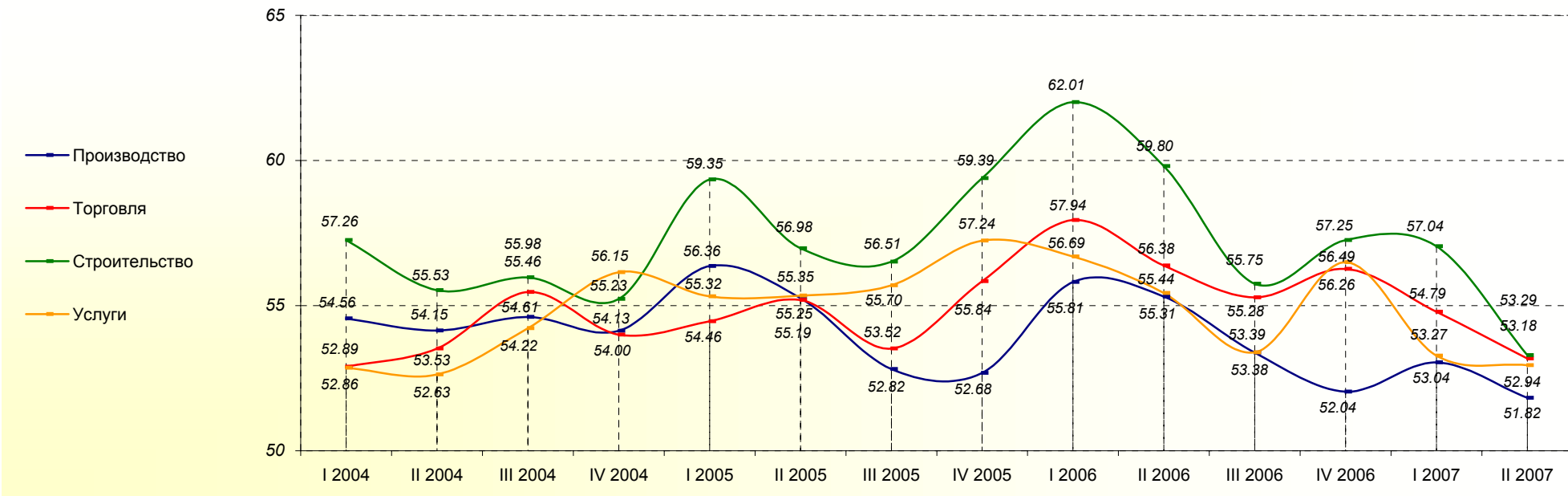

	I 2004	II 2004	III 2004	IV 2004	I 2005	II 2005	III 2005	IV 2005	I 2006	II 2006	III 2006	IV 2006	I 2007	II 2007
Производство	54.56	54.15	54.61	54.13	56.36	55.25	52.82	52.68	55.81	55.31	53.38	52.04	53.04	51.82
		-0.41	0.47	-0.48	2.23	-1.11	-2.44	-0.13	3.13	-0.51	-1.92	-1.35	1.01	-1.22
Торговля	52.89	53.53	55.46	54.00	54.46	55.19	53.52	55.84	57.94	56.38	55.28	56.26	54.79	53.18
		0.63	1.94	-1.46	0.46	0.73	-1.67	2.32	2.10	-1.56	-1.10	0.98	-1.48	-1.61
Строительство	57.26	55.53	55.98	55.23	59.35	56.98	56.51	59.39	62.01	59.80	55.75	57.25	57.04	53.29
		-1.73	0.45	-0.75	4.12	-2.37	-0.46	2.88	2.62	-2.21	-4.05	1.50	-0.21	-3.75
Услуги	52.86	52.63	54.22	56.15	55.32	55.35	55.70	57.24	56.69	55.44	53.39	56.49	53.27	52.94
		-0.22	1.59	1.93	-0.84	0.03	0.35	1.54	-0.55	-1.25	-2.05	3.10	-3.22	-0.33

База: все респонденты, n=750

Индексы оценки числа работников на предприятии

Оценка в зависимости от числа работников на предприятии

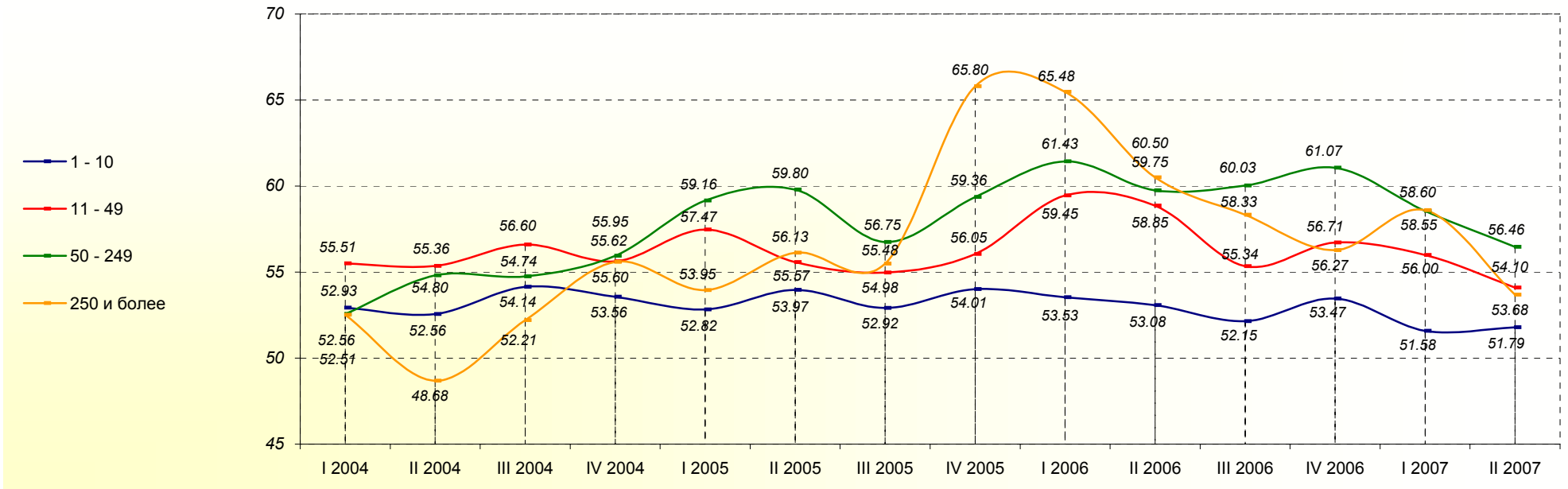

	I 2004	II 2004	III 2004	IV 2004	I 2005	II 2005	III 2005	IV 2005	I 2006	II 2006	III 2006	IV 2006	I 2007	II 2007
1 - 10 работников	52.93	52.56	54.14	53.56	52.82	53.97	52.92	54.01	53.53	53.08	52.15	53.47	51.58	51.79
		-0.36	1.57	-0.58	-0.74	1.14	-1.05	1.08	-0.47	-0.45	-0.93	1.31	-1.88	0.21
11 - 49 работников	55.51	55.36	56.60	55.62	57.47	55.57	54.98	56.05	59.45	58.85	55.34	56.71	56.00	54.10
		-0.15	1.25	-0.99	1.86	-1.91	-0.59	1.08	3.39	-0.59	-3.51	1.37	-0.71	-1.89
50 - 249 работников	52.56	54.80	54.74	55.95	59.16	59.80	56.75	59.36	61.43	59.75	60.03	61.07	58.55	56.46
		2.24	-0.06	1.21	3.21	0.64	-3.05	2.61	2.07	-1.68	0.28	1.05	-2.52	-2.09
250 и более работников	52.51	48.68	52.21	55.60	53.95	56.13	55.48	65.80	65.48	60.50	58.33	56.27	58.60	53.68
		-3.83	3.52	3.39	-1.65	2.18	-0.65	10.31	-0.32	-4.98	-2.17	-2.06	2.33	-4.92

База: все респонденты, n=750

Индексы оценки числа работников на предприятии

Оценка в зависимости от годового оборота предприятия

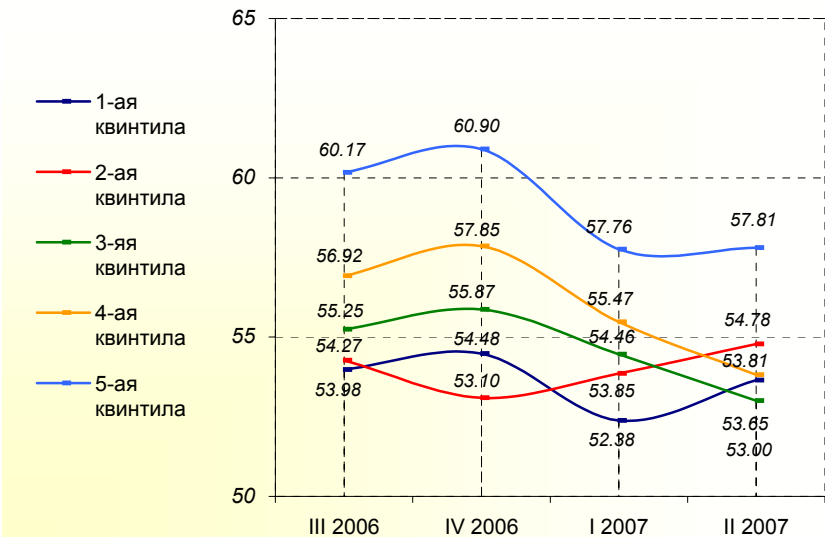

	III 2006	IV 2006	I 2007	II 2007
1-ая квинтила (наименьший оборот)	53.98	54.48	52.38	53.65
	0.50	-2.10	1.27	
2-ая квинтила	54.27	53.10	53.85	54.78
	-1.17	0.75	0.93	
3-ая квинтила	55.25	55.87	54.46	53.00
	0.62	-1.41	-1.45	
4-ая квинтила	56.92	57.85	55.47	53.81
	0.93	-2.38	-1.66	
5-ая квинтила (наибольший оборот)	60.17	60.90	57.76	57.81
	0.73	-3.15	0.05	

База: все респонденты, n=750

Оценка в разных регионах страны

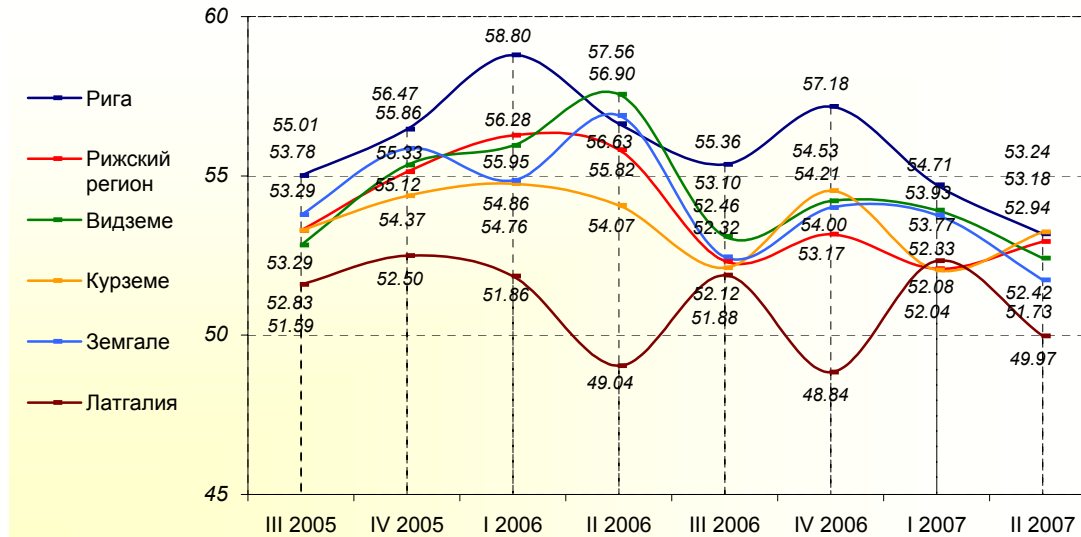

	III 2005	IV 2005	I 2006	II 2006	III 2006	IV 2006	I 2007	II 2007
Рига	55.01	56.47	58.80	56.63	55.36	57.18	54.71	53.18
	1.46	2.33	-2.17	-1.27	1.82	-2.47	-1.53	
Рижский регион	53.29	55.12	56.28	55.82	52.32	53.17	52.08	52.94
	1.84	1.15	-0.46	-3.50	0.85	-1.09	0.86	
Видземе	52.83	55.33	55.95	57.56	53.10	54.21	53.93	52.42
	2.51	0.62	1.61	-4.46	1.11	-0.28	-1.51	
Курземе	53.29	54.37	54.76	54.07	52.12	54.53	52.04	53.24
	1.08	0.39	-0.69	-1.95	2.42	-2.49	1.20	
Земгале	53.78	55.86	54.86	56.90	52.46	54.00	53.77	51.73
	2.08	-1.00	2.04	-4.44	1.55	-0.23	-2.05	
Латгалия	51.59	52.50	51.86	49.04	51.88	48.84	52.33	49.97
	0.91	-0.64	-2.82	2.84	-3.04	3.49	-2.36	

Индексы оценки числа работников на предприятии

Оценка в зависимости от происхождения капитала предприятия

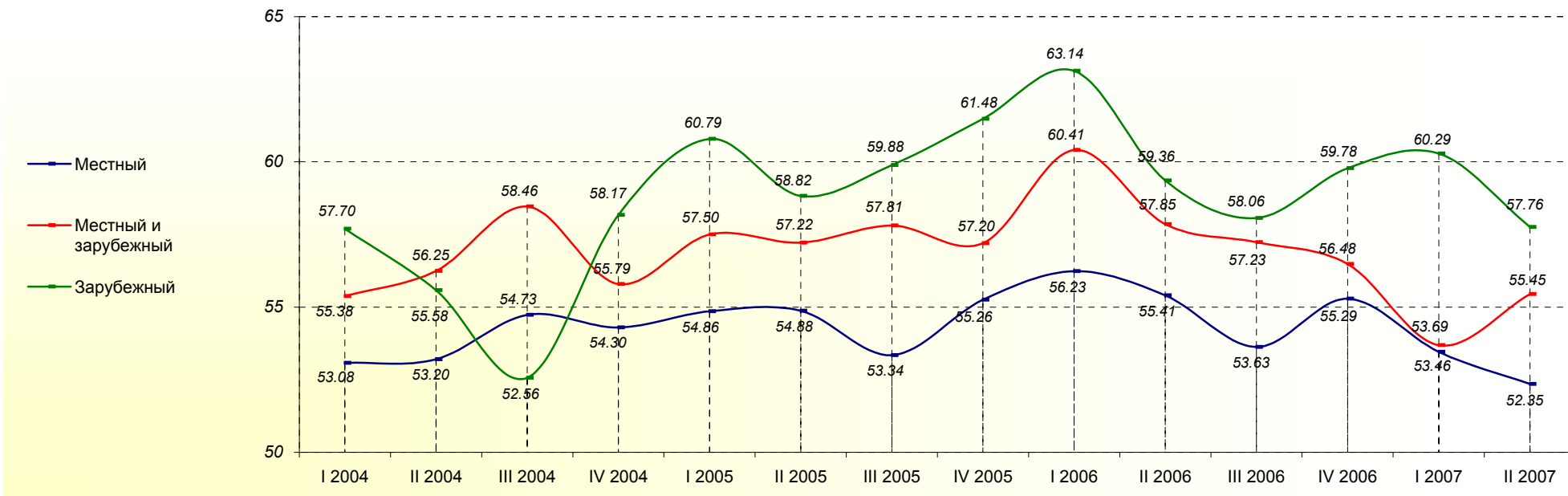

	I 2004	II 2004	III 2004	IV 2004	I 2005	II 2005	III 2005	IV 2005	I 2006	II 2006	III 2006	IV 2006	I 2007	II 2007
Местный	53.08	53.20	54.73	54.30	54.86	54.88	53.34	55.26	56.23	55.41	53.63	55.29	53.46	52.35
		0.13	1.53	-0.43	0.56	0.02	-1.54	1.91	0.97	-0.82	-1.78	1.66	-1.83	-1.11
Местный и зарубежный	55.38	56.25	58.46	55.79	57.50	57.22	57.81	57.20	60.41	57.85	57.23	56.48	53.69	55.45
		0.87	2.22	-2.67	1.71	-0.28	0.59	-0.61	3.21	-2.56	-0.62	-0.75	-2.79	1.76
Зарубежный	57.70	55.58	52.56	58.17	60.79	58.82	59.88	61.48	63.14	59.36	58.06	59.78	60.29	57.76
		-2.12	-3.02	5.61	2.62	-1.97	1.06	1.60	1.66	-3.78	-1.29	1.71	0.51	-2.53

База: все респонденты, n=750

Индексы оценки числа работников на предприятии

Оценка в зависимости от типа населённого пункта

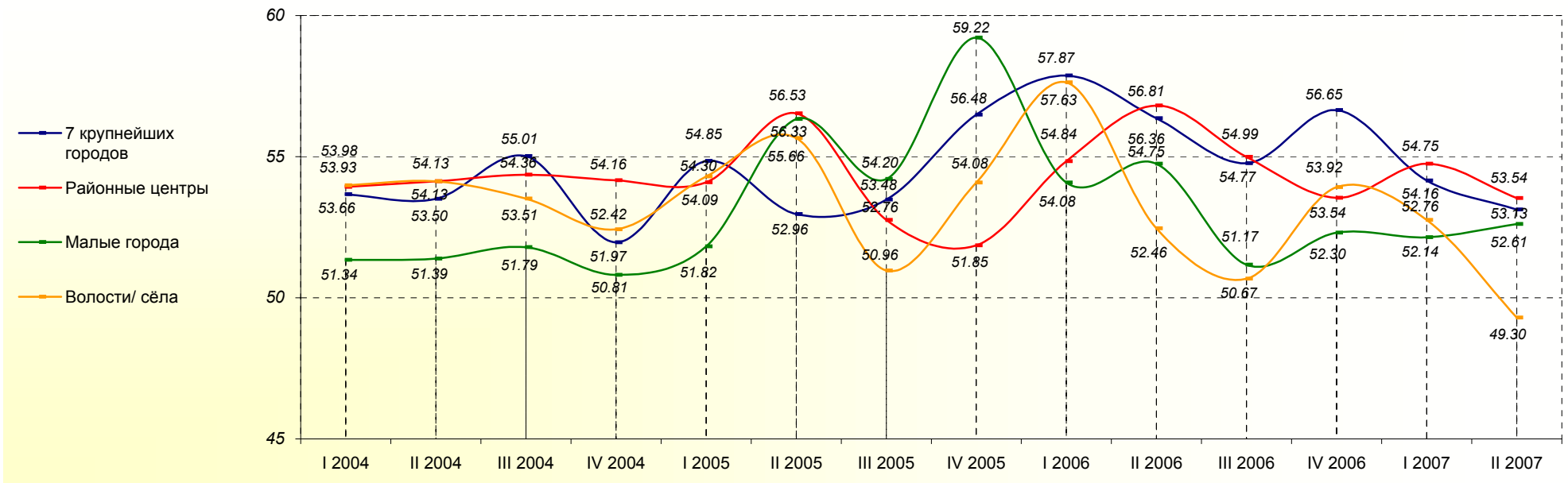

	I 2004	II 2004	III 2004	IV 2004	I 2005	II 2005	III 2005	IV 2005	I 2006	II 2006	III 2006	IV 2006	I 2007	II 2007
7 крупнейших городов	53.66	53.50	55.01	51.97	54.85	52.96	53.48	56.48	57.87	56.36	54.77	56.65	54.16	53.13
		-0.16	1.51	-3.05	2.88	-1.89	0.52	3.00	1.39	-1.51	-1.60	1.88	-2.49	-1.03
Районный центр	53.93	54.13	54.36	54.16	54.09	56.53	52.76	51.85	54.84	56.81	54.99	53.54	54.75	53.54
		0.20	0.24	-0.20	-0.07	2.44	-3.77	-0.90	2.99	1.96	-1.81	-1.45	1.21	-1.22
Малые города	51.34	51.39	51.79	50.81	51.82	56.33	54.20	59.22	54.08	54.75	51.17	52.30	52.14	52.61
		0.05	0.40	-0.98	1.01	4.51	-2.13	5.01	-5.13	0.67	-3.58	1.13	-0.16	0.47
Волости/ сёла	53.98	54.13	53.51	52.42	54.30	55.66	50.96	54.08	57.63	52.46	50.67	53.92	52.76	49.30
		0.15	-0.62	-1.09	1.88	1.36	-4.70	3.12	3.55	-5.17	-1.79	3.24	-1.16	-3.46

База: все респонденты, n=750

8. Индексы оценки объёма инвестиций на предприятии

Общая оценка

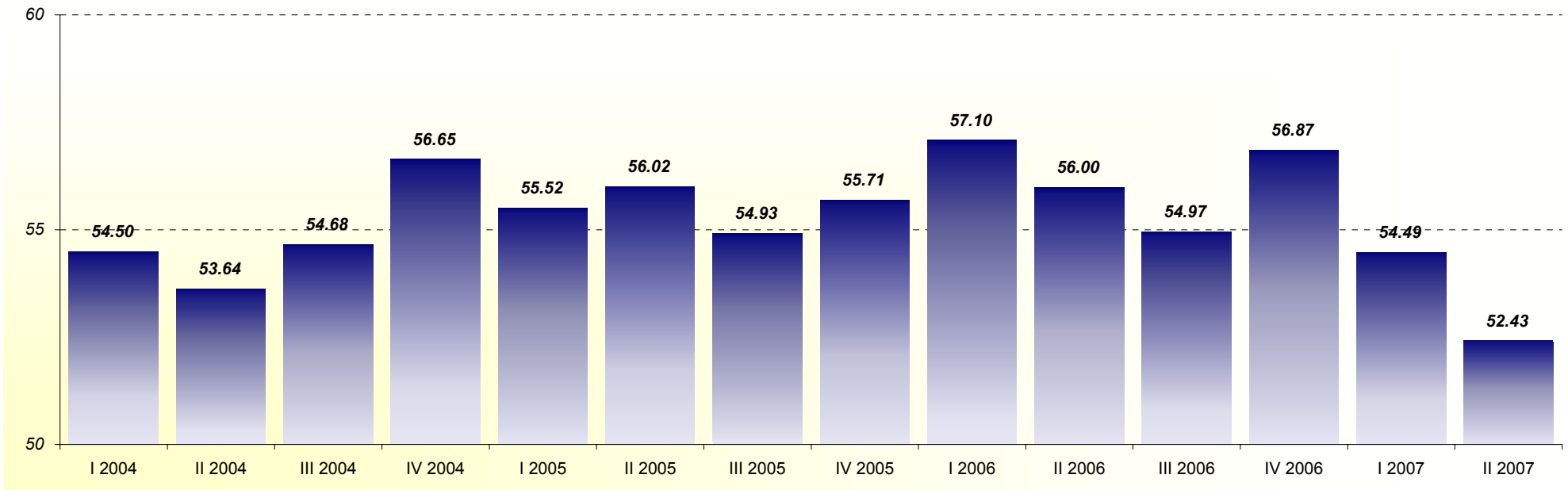

	I 2004	II 2004	III 2004	IV 2004	I 2005	II 2005	III 2005	IV 2005	I 2006	II 2006	III 2006	IV 2006	I 2007	II 2007
Все респонденты	54.50*	53.64	54.68	56.65	55.52	56.02	54.93	55.71	57.10	56.00	54.97	56.87	54.49	52.43
		-0.86**	1.04	1.97	-1.14	0.50	-1.09	0.79	1.39	-1.10	-1.03	1.90	-2.38	-2.06

База: все респонденты, n=750

* - значение индекса в соответствующем квартале

** - колебания индекса, сравнивая два квартала

Индексы оценки объёма инвестиций на предприятии

Оценка в разных отраслях предпринимательской деятельности

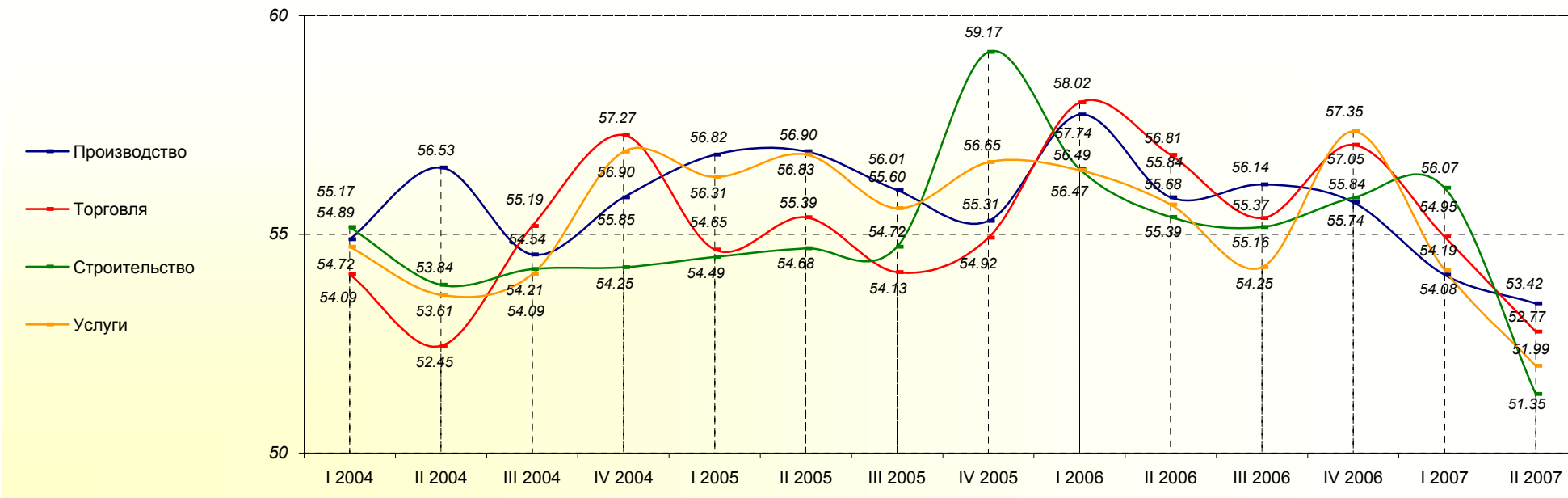

	I 2004	II 2004	III 2004	IV 2004	I 2005	II 2005	III 2005	IV 2005	I 2006	II 2006	III 2006	IV 2006	I 2007	II 2007
Производство	54.89	56.53	54.54	55.85	56.82	56.90	56.01	55.31	57.74	55.84	56.14	55.74	54.08	53.42
		1.64	-1.99	1.31	0.97	0.08	-0.89	-0.70	2.43	-1.89	0.29	-0.40	-1.66	-0.66
Торговля	54.09	52.45	55.19	57.27	54.65	55.39	54.13	54.92	58.02	56.81	55.37	57.05	54.95	52.77
		-1.64	2.74	2.08	-2.62	0.74	-1.26	0.79	3.10	-1.20	-1.44	1.68	-2.10	-2.17
Строительство	55.17	53.84	54.21	54.25	54.49	54.68	54.72	59.17	56.49	55.39	55.16	55.84	56.07	51.35
		-1.32	0.36	0.04	0.24	0.19	0.04	4.46	-2.68	-1.10	-0.23	0.68	0.22	-4.72
Услуги	54.72	53.61	54.09	56.90	56.31	56.83	55.60	56.65	56.47	55.68	54.25	57.35	54.19	51.99
		-1.10	0.48	2.81	-0.58	0.52	-1.23	1.05	-0.18	-0.79	-1.43	3.11	-3.17	-2.19

База: все респонденты, n=750

Индексы оценки объёма инвестиций на предприятии

Оценка в зависимости от числа работников на предприятии

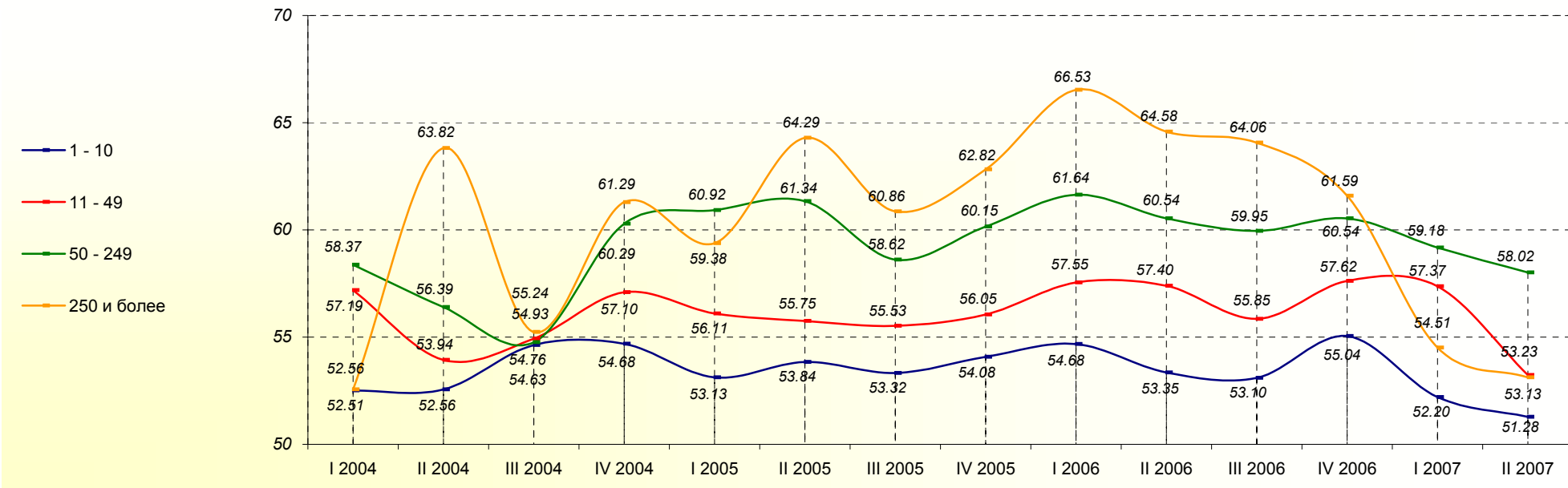

	I 2004	II 2004	III 2004	IV 2004	I 2005	II 2005	III 2005	IV 2005	I 2006	II 2006	III 2006	IV 2006	I 2007	II 2007
1 - 10 работников	52.51	52.56	54.63	54.68	53.13	53.84	53.32	54.08	54.68	53.35	53.10	55.04	52.20	51.28
		0.05	2.07	0.05	-1.56	0.71	-0.52	0.76	0.60	-1.33	-0.25	1.94	-2.85	-0.92
11 - 49 работников	57.19	53.94	54.93	57.10	56.11	55.75	55.53	56.05	57.55	57.40	55.85	57.62	57.37	53.23
		-3.25	0.99	2.17	-0.99	-0.35	-0.23	0.53	1.50	-0.15	-1.54	1.76	-0.24	-4.15
50 - 249 работников	58.37	56.39	54.76	60.29	60.92	61.34	58.62	60.15	61.64	60.54	59.95	60.54	59.18	58.02
		-1.97	-1.63	5.53	0.63	0.42	-2.72	1.54	1.49	-1.10	-0.60	0.60	-1.36	-1.16
250 и более работников	52.56	63.82	55.24	61.29	59.38	64.29	60.86	62.82	66.53	64.58	64.06	61.59	54.51	53.13
		11.26	-8.58	6.05	-1.92	4.91	-3.43	1.97	3.70	-1.94	-0.52	-2.47	-7.08	-1.38

База: все респонденты, n=750

Индексы оценки объёма инвестиций на предприятии

Оценка в зависимости от годового оборота предприятия

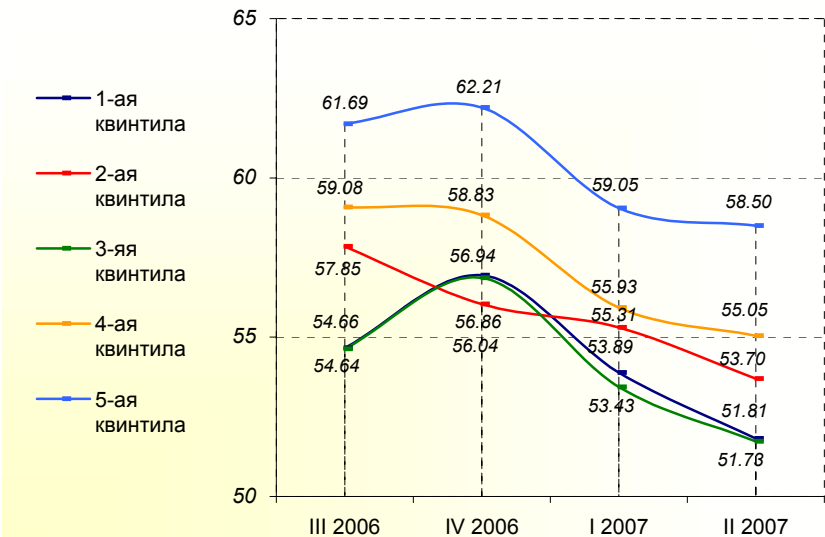

	III 2006	IV 2006	I 2007	II 2007
1-ая квинтила (наименьший оборот)	54.66	56.94	53.89	51.81
	2.29	-3.05	-2.08	
2-ая квинтила	57.85	56.04	55.31	53.70
	-1.81	-0.73	-1.61	
3-ая квинтила	54.64	56.86	53.43	51.73
	2.22	-3.43	-1.70	
4-ая квинтила	59.08	58.83	55.93	55.05
	-0.24	-2.90	-0.89	
5-ая квинтила (наибольший оборот)	61.69	62.21	59.05	58.50
	0.51	-3.16	-0.55	

База: все респонденты, n=750

Оценка в разных регионах страны

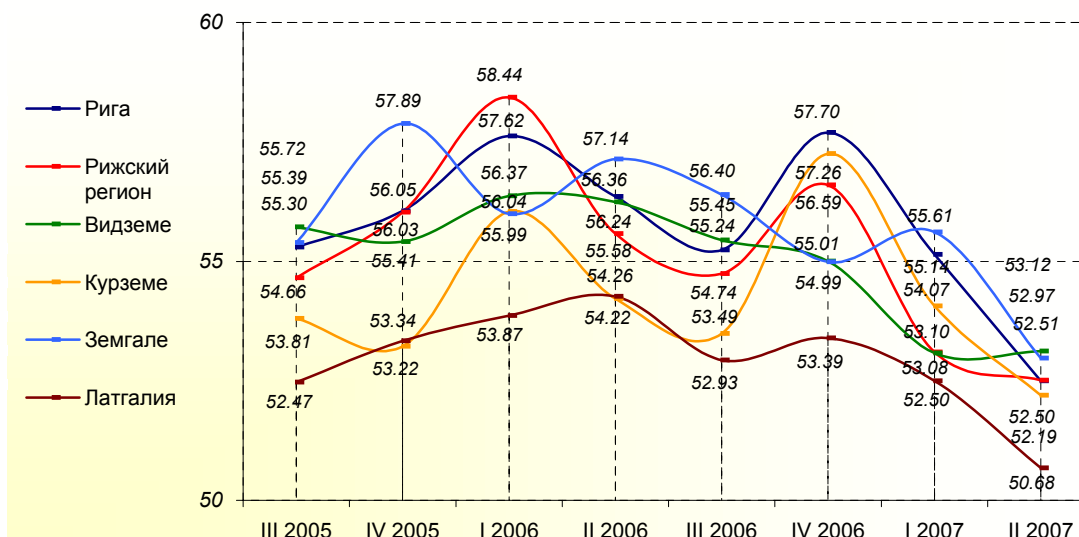

	III 2005	IV 2005	I 2006	II 2006	III 2006	IV 2006	I 2007	II 2007
Рига	55.30	56.05	57.62	56.36	55.24	57.70	55.14	52.50
	0.75	1.57	-1.27	-1.12	2.46	-2.55	-2.65	
Рижский регион	54.66	56.03	58.44	55.58	54.74	56.59	53.10	52.51
	1.37	2.40	-2.86	-0.84	1.86	-3.50	-0.58	
Видземе	55.72	55.41	56.37	56.24	55.45	55.01	53.08	53.12
	-0.31	0.96	-0.13	-0.80	-0.44	-1.92	0.04	
Курземе	53.81	53.22	56.04	54.22	53.49	57.26	54.07	52.19
	-0.58	2.82	-1.82	-0.73	3.77	-3.19	-1.87	
Земгале	55.39	57.89	55.99	57.14	56.40	54.99	55.61	52.97
	2.49	-1.89	1.15	-0.74	-1.41	0.63	-2.64	
Латгалия	52.47	53.34	53.87	54.26	52.93	53.39	52.50	50.68
	0.87	0.53	0.40	-1.33	0.46	-0.89	-1.82	

Индексы оценки объёма инвестиций на предприятии

Оценка в зависимости от происхождения капитала предприятия

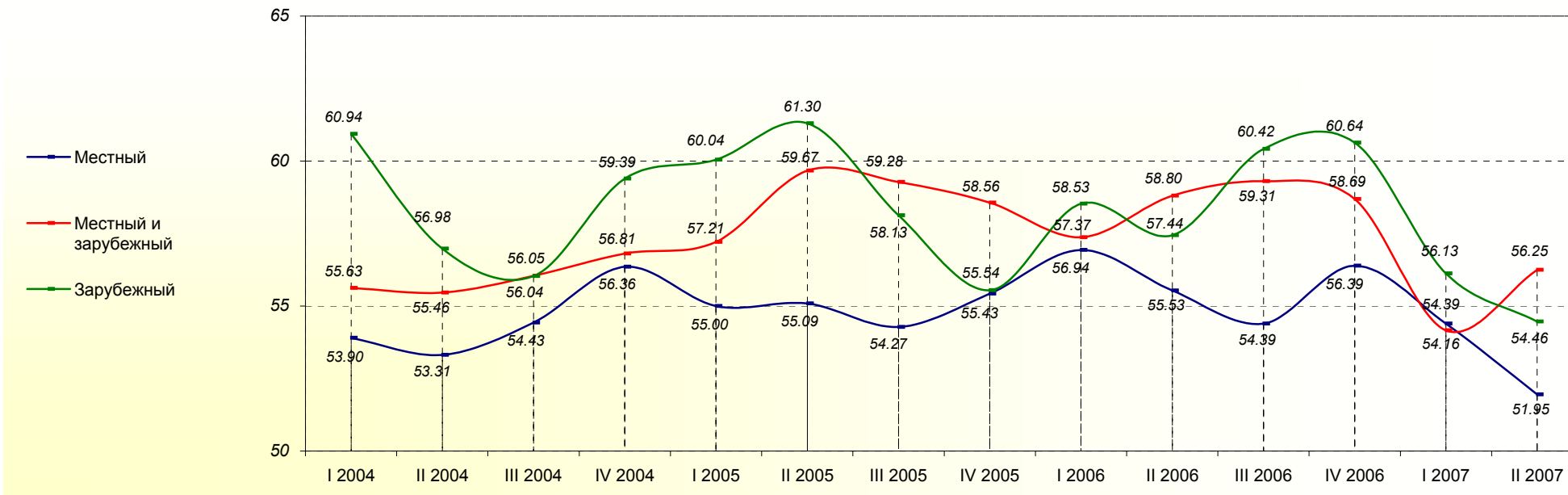

	I 2004	II 2004	III 2004	IV 2004	I 2005	II 2005	III 2005	IV 2005	I 2006	II 2006	III 2006	IV 2006	I 2007	II 2007
Местный	53.90	53.31	54.43	56.36	55.00	55.09	54.27	55.43	56.94	55.53	54.39	56.39	54.39	51.95
		-0.59	1.11	1.93	-1.36	0.09	-0.81	1.15	1.51	-1.41	-1.14	2.00	-2.00	-2.44
Местный и зарубежный	55.63	55.46	56.05	56.81	57.21	59.67	59.28	58.56	57.37	58.80	59.31	58.69	54.16	56.25
		-0.16	0.58	0.77	0.40	2.46	-0.39	-0.72	-1.19	1.43	0.50	-0.62	-4.53	2.09
Зарубежный	60.94	56.98	56.04	59.39	60.04	61.30	58.13	55.54	58.53	57.44	60.42	60.64	56.13	54.46
		-3.96	-0.94	3.36	0.65	1.26	-3.18	-2.58	2.99	-1.08	2.97	0.22	-4.51	-1.66

База: все респонденты, n=750

Индексы оценки объёма инвестиций на предприятии

Оценка в зависимости от типа населённого пункта

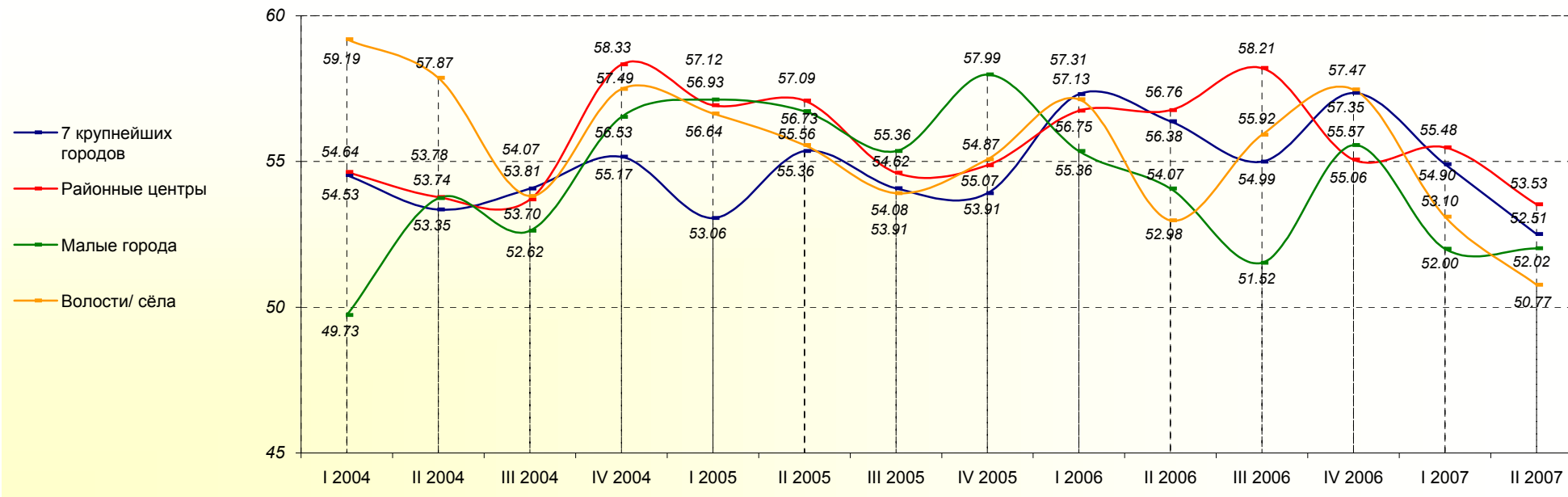

	I 2004	II 2004	III 2004	IV 2004	I 2005	II 2005	III 2005	IV 2005	I 2006	II 2006	III 2006	IV 2006	I 2007	II 2007
7 крупнейших городов	54.53	53.35	54.07	55.17	53.06	55.36	54.08	53.91	57.31	56.38	54.99	57.35	54.90	52.51
		-1.18	0.72	1.10	-2.11	2.30	-1.28	-0.17	3.40	-0.93	-1.39	2.36	-2.45	-2.39
Районный центр	54.64	53.78	53.70	58.33	56.93	57.09	54.62	54.87	56.75	56.76	58.21	55.06	55.48	53.53
		-0.86	-0.08	4.63	-1.40	0.16	-2.47	0.25	1.88	0.01	1.45	-3.15	0.42	-1.96
Малые города	49.73	53.74	52.62	56.53	57.12	56.73	55.36	57.99	55.36	54.07	51.52	55.57	52.00	52.02
		4.01	-1.12	3.90	0.60	-0.39	-1.37	2.63	-2.63	-1.29	-2.55	4.04	-3.56	0.01
Волости/ сёла	59.19	57.87	53.81	57.49	56.64	55.56	53.91	55.07	57.13	52.98	55.92	57.47	53.10	50.77
		-1.33	-4.05	3.68	-0.85	-1.08	-1.65	1.16	2.06	-4.15	2.94	1.55	-4.37	-2.33

База: все респонденты, n=750

ПРИЛОЖЕНИЯ

ТЕХНИЧЕСКАЯ ИНФОРМАЦИЯ ПО ОПРОСУ ПРЕДПРИНИМАТЕЛЕЙ ЛАТВИИ

ОПРОС	Индекс Parex (опрос предпринимателей)
ИСПОЛНИТЕЛЬ ОПРОСА	Центр исследований SKDS
ГЕНЕРАЛЬНАЯ СОВОКУПНОСТЬ	Все предприятия Латвии
ОБЪЁМ ЗАПЛАНИРОВАННОЙ ВЫБОРКИ	750 респондентов
ОБЪЁМ ДОСТИГНУТОЙ ВЫБОРКИ	750 респондентов
МЕТОД ВЫБОРКИ	Выборка квот из базы данных ЦСУ, www.zl.lv и www.1188.lv Случайная выборка в рамках квот
МЕТОД ПРОВЕДЕНИЯ ОПРОСА	Телефонное интервью, WEB интервью
ГЕОГРАФИЧЕСКОЕ ПОКРЫТИЕ	Вся Латвия
ВРЕМЯ ПРОВЕДЕНИЯ ОПРОСА	WEB интервью – с 01.06.2007. по 10.06.2007. Телефонное интервью – с 11.06.2007. по 14.06.2007.

ЦЕЛЕВЫЕ ГРУППЫ*	Предприятия соответствующие кодам NACE	Плановые квоты*	Квоты достигнутые в ходе опроса		
			Из тех		
			WEB интервью	Телефонное интервью	
A01	18	18	2	16	
A02	11	11	1	10	
B	1	1	0	1	
C	3	3	0	3	
D	95	95	26	69	
E	20	20	3	17	
F	55	55	14	41	
G	166	166	24	142	
H	14	14	4	10	
I	105	105	23	82	
J	50	50	11	39	
K	119	119	14	105	
M	36	24	12	24	
N	25	25	4	21	
O	32	32	4	28	
Всего	750	750	142	608	

* - величина целевой группы опроса пропорциональна вложению отрасли (по коду NACE) во внутренний валовой продукт Латвии

Число интервьюеров	4
Число реализованных WEB интервью	142
Число реализованных телефонных интервью	608
Общее число нереализованных интервью	301

Нереализованные интервью

Не отвечали потому, что:	Число	Процентный удельный вес (%)
Лицо не желает принимать участие в этом опросе	23	7.5
Лицо не желает принимать участие ни в этом, ни в последующих опросах	3	1.0
Лицо не отвечает целевой группе*	6	2.0
Прерванное интервью (во время интервью, респондент отказался его продолжать)	10	3.3
У респондента нет времени отвечать на вопросы исследования	74	24.6
Не достигнуты потому, что:		
Номер телефона изменён/ больше не существует	43	14.3
Номер телефона частного лица (домашний)	1	0.3
Линия занята, никто не отвечает	125	41.5
Факс или автоответчик	16	5.3
Всего	301	100.0

*лицо не соответствовало целевой группе:

- если руководство фирмы сменилось и контактное лицо не может ответить;
- если руководитель за границей.

Региональное деление респондентов

Регион	Число	Процентный удельный вес (%)
Рига	422	56.3
Рижский регион	83	11.1
Видземе	68	9.1
Курземе	97	12.9
Земгале	37	4.9
Латгалия	43	5.7
Всего	750	100.0

Рабочая группа исследования

Руководитель проекта	Даце Цалите
Ассистент руководителя проекта	Янис Золднерс
Руководитель опроса	Илзе Грасе/ Инга Соколова
Формировщик массива данных	Сайва Брежинска

Профиль опрошенных предприятий

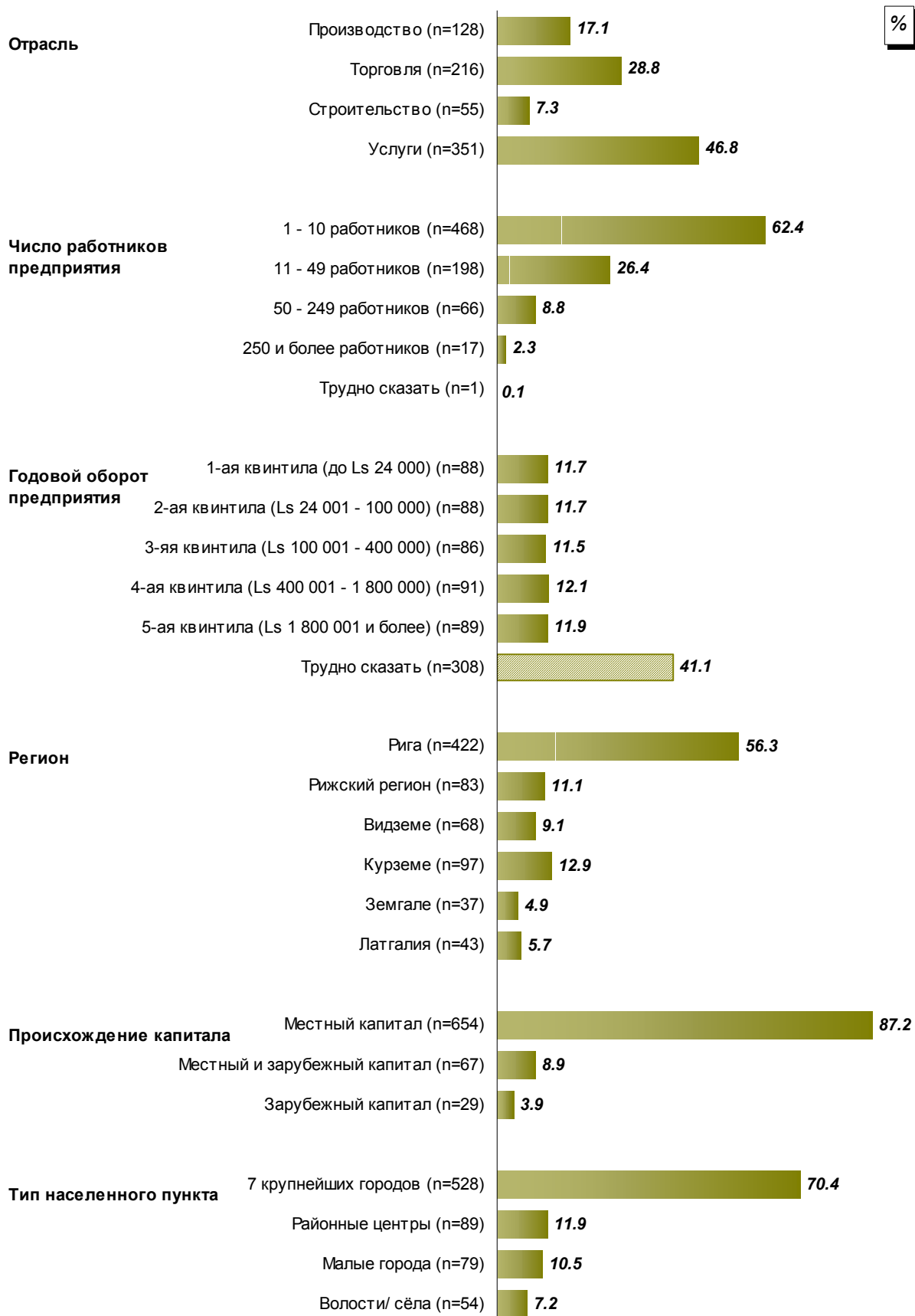

База: все респонденты, n=750

МЕТОДОЛОГИЯ РАССЧЁТА ИНДЕКСА PAREX

В расчёте индекса Parex используются ответы опрошенных предпринимателей на 16 вопросов, 8 вопросов из которых относятся к оценке настоящей ситуации (сравнивая настоящее с предыдущими 6 месяцами – позволяет получить подиндексы настоящего), и 8 подобных вопросов относятся к прогнозам в будущем (прогнозируя, что может измениться в последующие 6 месяцев – можно получить подиндекс будущего). Заданные вопросы охватывают такие области, как:

- оценка общей экономической активности в стране;
- оценка экономической активности в отрасли, которую представляет предприниматель;
- оценка уровня конкуренции в отрасли, которую представляет предприниматель;
- оценка изменения оборота предприятия респондента;
- оценка изменения рентабельности предприятия респондента;
- оценка изменения финансового положения предприятия респондента;
- оценка изменения количества работников на предприятии респондента;
- оценка изменения объёма инвестиций на предприятии респондента.

Предлагаемые респонденту варианты ответов образуют 5-ти балльную шкалу, где два ответа содержат разные уровни пессимизма (ответы «*уменьшился/ уменьшится*» и «*немного уменьшился/ немного уменьшится*»), два ответа содержат разные уровни оптимизма (ответы «*немного вырос/ немного вырастет*» и «*вырос/ вырастет*»), а в одном ответе нейтральная оценка (ответ «*не изменилась/ не изменится*»).

С помощью математического расчёта в каждом из 16 вопросов был образован особый подиндекс настроения предпринимателей Латвии, который был получен, умножая ответы респондентов на особый коэффициент (смотри табл.). Основным принцип калькуляции этого индекса следующий: в каждом вопросе количество ответов «*уменьшился/ уменьшится*» умножается на 0; «*немного уменьшился/ немного уменьшится*» – на 25; «*не изменилась/ не изменится*» – на 50; «*немного вырос/ немного вырастет*» – на 75, в свою очередь ответы «*вырос/ вырастет*» - на 100. Результаты полученные в каждом вопросе, были поделены на количество респондентов, которые дали конкретную оценку (не принимая во внимание ответы «*не знаю/ трудно сказать*»).

Удельный вес		Подиндекс в настоящем*	Взвешенный индекс в настоящем**	Подиндекс в будущем	Взвешенный индекс в будущем	Подиндекс
0.1	Общая экономическая активность в стране	52.98	5.30	56.31	5.63	54.65
0.1	Экономическая активность в отрасли	53.82	5.38	59.39	5.94	56.61
0.075	Конкуренция в отрасли	55.34	4.15	57.14	4.29	56.24
0.175	Оборот предприятия	55.64	9.74	60.55	10.60	58.09
0.15	Рентабельность предприятия	52.95	7.94	57.13	8.57	55.04
0.1	Финансовое положение предприятия	53.55	5.35	59.31	5.93	56.43
0.15	Число работников на предприятиях	51.69	7.75	54.00	8.10	52.84
0.15	Объем инвестиций на предприятиях	51.59	7.74	53.27	7.99	52.43
			Σ индексов настоящего 53.36		Σ индексов будущего 57.76	Индекс Parex 55.20

Данные опроса в июне 2007 года

Все данные округлены с точностью до двух знаков за запятой

* Ответы умножены на коэффициенты 0, 25, 50, 75 или 100 и сумма поделена на общее количество ответов (то же самое относится к подиндексу в будущем)

** Подиндекс в настоящем умножен на соответствующий вес (то же самое относится к подиндексу в будущем)

Чтобы рассчитать индекс Рарех (PX) общей деловой активности, каждому вопросу были присвоены особые веса, зависящие от их значимости и объективности оценки высказываний предпринимателями, и вычислены взвешенные индексы, сложив которые были получены общие подиндексы настоящего и будущего. После этого величины этих двух индексов (как настоящего, так и будущего) были сложены и поделены на число 2, таким образом получив объединённый индекс РХ (смотри таблицу на предыдущей странице).

Кроме общего индекса деловой активности Рарех, в исследовании анализируется изменение 8 разных подиндексов (рассчитывается единый подиндекс для каждой из восьми оцениваемых областей), а также суммарные изменения индексов настоящего и будущего.

Если индекс (также, как и подиндексы) выше 50, то это свидетельствует об некотором оптимизме (улучшилось/ улучшится, увеличилось/ увеличится) в оценке конкретного вопроса (или общей ситуации), а если он не достигает 50, то есть основание говорить об некотором пессимизме (уменьшился/ уменьшится, ухудшилось/ ухудшится).

Анкета опроса

Добрый день,

Вам звонит Я представляю центр социологических исследований SKDS, и в настоящее время мы совместно с PAREX-банком проводим регулярные опросы предпринимателей об экономической ситуации в стране в целом, в отдельных отраслях народного хозяйства, а также на Вашем предприятии. Могу ли я говорить с руководителем предприятия?

Если нет → выяснить, когда можно перезвонить, или номер телефона, на который можно перезвонить!

Если да → Вам звонит..... Я представляю центр социологических исследований SKDS, и в настоящее время мы совместно с PAREX-банком проводим регулярные опросы предпринимателей об общей экономической ситуации, в отдельных отраслях народного хозяйства, а также на Вашем предприятии.

Если уже говорит с руководителем → Цель исследования – раз в квартал опросить руководителей 750 предприятий из различных отраслей экономики Латвии, с тем чтобы как можно точнее оценить изменения в экономике и из полученных данных создать специальные индексы. Ваше предприятие выбрано для участия в опрос методом случайного отбора, и мы были бы очень благодарны, если бы Вы согласились ответить на несколько вопросов. Интервью очень короткое и займет не более 5 минут. Мы гарантируем анонимность Ваших ответов и то, что данные будут использованы только в обобщенном виде.

Заполнив анкету до конца, мы Вам предлагаем возможность в начале июля получить обобщенные данные исследования.

Согласны ли Вы участвовать в данном исследовании?

1. Считаете ли Вы, что за последние шесть месяцев ... ?

		Значительно уменьшился	Немного уменьшился	Не изменилось	Немного увеличилось	Значительно увеличилось	Трудно сказать
1	Общая экономическая активность в стране	1	2	3	4	5	8
2	Экономическая активность в Вашей отрасли	1	2	3	4	5	8
3	Конкуренция в вашей отрасли	1	2	3	4	5	8
4	Оборот Вашего предприятия	1	2	3	4	5	8
5	Рентабельность Вашего предприятия	1	2	3	4	5	8
		Значительно ухудшилась	Немного ухудшилась	Не изменилась	Немного улучшилась	Значительно улучшилась	Трудно сказать
6	Финансовое положение Вашего предприятия	1	2	3	4	5	8
		Значительно уменьшилось	Немного уменьшилось	Не изменилась	Немного выросло	Значительно выросло	Трудно сказать
7	Количество работников Вашего предприятия	1	2	3	4	5	8
8	Объем инвестиций Вашего предприятия	1	2	3	4	5	8

2. Считаете ли Вы, что в ближайшие шесть месяцев?

		Значительно уменьшится	Немного уменьшится	Не изменится	Немного вырастет	Значительно вырастет	Трудно сказать
1	Общая экономическая активность в стране	1	2	3	4	5	8
2	Экономическая активность в Вашей отрасли	1	2	3	4	5	8
3	Конкуренция в Вашей отрасли	1	2	3	4	5	8
4	Оборот Вашего предприятия	1	2	3	4	5	8
5	Рентабельность Вашего предприятия	1	2	3	4	5	8
		Значительно ухудшится	Немного ухудшится	Не изменится	Немного улучшится	Значительно улучшится	Трудно сказать
6	Финансовое положение Вашего предприятия	1	2	3	4	5	8
		Значительно уменьшится	Немного уменьшится	Не изменится	Немного вырастет	Значительно вырастет	Трудно сказать
7	Количество работников Вашего предприятия	1	2	3	4	5	8
8	Объем инвестиций Вашего предприятия	1	2	3	4	5	8

В завершение интервью сообщите, пожалуйста, данные о своем предприятии

3. В каком регионе Латвии находится Ваше предприятие?

Рига	1	Перейти к вопросу 5
Юрмала (Рижский регион)	2	Перейти к вопросу 5
Лимбажский район (Рижский регион)	3	Перейти к вопросу 4
Огрский район (Рижский регион)	4	Перейти к вопросу 4
Рижский район (Рижский регион)	5	Перейти к вопросу 4
Тукумский район (Рижский регион)	6	Перейти к вопросу 4
Видземе	7	Перейти к вопросу 4
Курземе	8	Перейти к вопросу 4
Земгале	9	Перейти к вопросу 4
Латгале	10	Перейти к вопросу 4

4. Скажите, пожалуйста, в каком городе находится Ваше предприятие?

Шесть наибольших городов республики (Елгава, Даугавпилс, Юрмала, Вентспилс, Резекне, Лиепая)	1
Районные центры	2
Малые города	3
Волости/деревни	4

Пожалуйста, укажите данные об обороте Вашего предприятия и количестве работников! Считаем необходимым еще раз напомнить, что эти данные будут использованы исключительно в целях исследования в обобщенном виде.

5. Скажите, пожалуйста, каким был оборот Вашего предприятия в латах в последнем финансовом году? Это очень важно, чтобы Вы хотя бы приблизительно указали оборот Вашего предприятия!

Трудно сказать 9801

6. Скажите, пожалуйста, сколько работников на Вашем предприятии?

1-5	1
6-10	2
11-25	3
26-49	4
50-99	5
100-249	6
250 и больше	7
Трудно сказать	8

7. Скажите, пожалуйста, какой капитал представлен в Вашем предприятии?

Только местный	1
Как местный, так и иностранный	2
Только иностранный	3

8. Для достижения цели исследования для нас существенно проследить за изменениями во мнении предпринимателей через каждые три месяца. Согласны ли Вы, если через три месяца мы вновь свяжемся с Вами и Вы еще раз ответите на эти вопросы?

Да	1	<i>Перейти к вопросу 9</i>
Нет	2	<i>Перейти к вопросу 10</i>

9. Будет ли Вам удобнее, если в следующий раз (через 3 месяца) мы Вам:

Позвоним	1
Предложим ответить на вопросы в Интернете в удобное для Вас время	2

10. Скажите, пожалуйста, желаете ли Вы получить отчет индекса Рагех, который рассчитан на основании результатов этого опроса? Отчет будет отправлен в электронном виде на Ваш адрес e-почты.

Да	1	<i>Перейти к вопросу 11</i>
Нет	2	<i>Если в 8 вопросе ответ 2 („нет“) – интервью закончить. Если в 9 вопросе ответ 1 („Позвоним“) – интервью закончить.</i>

11. Хочу подчеркнуть, что Ваш электронный почтовый адрес будет использоваться исключительно для целей данного исследования, он не будет никому передан, мы также гарантируем, что на него не будут направляться никакие материалы, которые не связаны с данным опросом! Не могли бы Вы сообщить Ваш электронный почтовый адрес?

| _____ |

Если респондент желает получить обобщенные данные исследования, то пожалуйста, пусть он также отправит контрольную e-почту на адрес info@skds.lv с текстом «желаю отчет».

Спасибо, что нашли время принять участие в нашем опросе!

SKDS

центр исследования рынка и общественного мнения

Ул.Базницас 32-2, Рига, Латвия, LV-1010

Тел.: 7 312 876, факс: 7 312 874

E-mail: skds@skds.lv

www.skds.lv